

ちりゅうし 子育て ガイドブック

令和
6年度版



知立市マスコットキャラクター
ちりゅっぴ

こんにちは 赤ちゃん 1

手当・医療費の助成 2

医療・救急 3

市内の医療機関一覧 4

親子で一緒に出かけよう 5

保育所・幼稚園等を利用する 6

児童センターを利用する 7

放課後児童クラブ・
放課後子ども教室を利用する 8

児童遊園で遊ぶ 9

ボランティア団体 10

子育ての手助けをして欲しい時 11

お子さんの育ちに
心配な事がある時 12

子育てに不安を感じたら 13

障がいのある子どものために 14

ひとり親家庭のために 15

市内の主なおすすめ公園 16

市役所・機関・学校・団体等
の案内 17



知立市



竹内歯科医院



歯は一生付き合っていく大切なパートナー!

当院は昭和21年2月7日の設立以来、
75年以上にわたって地域の歯の健康を支えています。
ご来院の皆さまによりよい環境で治療を受けていただけるよう、
院内施設・設備を整えております。これからも一人ひとりに寄り添い、
地域の皆さまに愛されるような医療をお届けいたします。



当院の特徴

小児歯科専門医^{*}が在籍

治療だけでなく経験豊富な医師によるアドバイスや無料のフッ素塗布も
行っております。^{*}日本小児歯科学会認定



無料託児・バリアフリー設計・キッズルーム

- 幅広い年代の方やベビーカーでの来院にも優しいバリアフリー設計。
- キッズルームのご用意、保育士による未就学児の託児(診療時間内)^{*}もあります。
※託児は【要予約】です。

「子どもを虫歯にさせたくない」と願う皆さまへ

フッ素塗布も
無料で
対応可能です



妊娠中、授乳中は虫歯、歯周病になりやすいです。虫歯菌は生まれたての赤ちゃんの口内には存在しません。
つまり、あなたが定期健診を受けることが子どもの虫歯予防につながるのです。
当院は知立市妊産婦歯科健診実施機関です。産前・産後を問わずお気軽にお越しください。

ご家族みんなで末永く通っていただける医院を目指しています。



竹内歯科医院

Takeuchi Dental Clinic

歯科 | 小児歯科 | 矯正歯科 | 歯科口腔外科

所在地/〒472-0001 愛知県知立市八橋町の場79-3 駐車場あり

☎0120-4618-32 【休診日】
木曜・日曜
祝祭日

診療時間	月	火	水*	木	金	土	日
9:00~13:00	○	○	○	/	○	○	/
14:00~18:00	○	○	○	/	○	○	/

※月の4回目の水曜日も休診日となります。

1. こんにちは 赤ちゃん

① 妊娠したら	6
② 赤ちゃんが生まれたら(0歳～就学まで)	6
③ 予防接種について	8
④ 産後ケア事業について	9

2. 手当・医療費の助成

① 妊娠の届出をしたら	10
② 赤ちゃんが生まれたら	10
③ 妊娠中・出産後に市外から転入された方へ	11
④ 子どもに病気があったら・未熟児だったら	11
⑤ 不妊治療を受けるとき	12

3. 医療・救急

13

4. 市内の医療機関一覧

14

5. 親子で一緒に出かけよう

① 子育て中のお出かけ施設紹介	19
② 知立市子育て支援センター	20
③ 公民館・文化広場(生涯学習スポーツ課)子育て講座・教室	22
④ 知立市図書館(文化課)	22



6. 保育所・幼稚園等を利用する

① 保育所・小規模保育事業所への入所	23
② 認定こども園	23
③ 幼稚園への入園	23

7. 児童センターを利用する

① 児童センター	25
② 乳幼児親子教室	25
③ 知立市地域活動クラブ	25

8. 放課後児童クラブ・ 放課後子ども教室を利用する

① 放課後児童クラブ	25
② 放課後子ども教室	25

9. 児童遊園で遊ぶ

26

10. ボランティア団体

27

11. 子育ての手助けをして欲しい時

① 一時保育事業	28
② 子育て短期利用事業	28
③ ちりゅうしファミリー・サポート・センター事業	29
④ 知立市シルバー人材センター家事援助サービス事業	29
⑤ 病児・病後児保育事業	30
⑥ 休日保育事業	30

12. お子さんの育ちに心配な事がある時

① 知立市保健センター	31
② 知立市立ひまわり園	31
③ 知立市親子通所療育事業	31
④ 教育相談	31

13. 子育てに不安を感じたら

① 子育て全般	32
② 子ども・青少年	32
③ ところ	32
④ 母子(父子)	32
⑤ 虐待	33
⑥ 女性相談	33
⑦ 子どもの障がい全般	33



14. 障がいのある子どものために

① 障害者手帳等の交付	34
② 手当・その他の給付	34
③ 医療費の助成	35
④ 障がい者福祉制度	35
⑤ 子育てのための場所等	36
⑥ 相談	36

15. ひとり親家庭のために

① 手当	37
② 助成など	37
③ 貸付やその他の制度	38
④ 相談	38

16. 市内の主なおすすめ公園

39

17. 市役所・機関・学校・団体等の案内

40



子育てカレンダー

「子育て環境日本一」を目指して

にじいろニコニコ事業

妊娠中から出産・子育てにおいて切れ目ない支援を実施します。
母子保健コーディネーター・子育て支援コーディネーターがいつでも相談に応じます。



	妊娠中	赤ちゃん誕生	生後1か月頃	生後3~4か月頃
赤ちゃんの発達	 おめでとう!!	 はじめまして赤ちゃん	 一日のほとんどを眠って過ごします	 首がすわってきます
届出・申請	母子健康手帳 P6 出産応援金の申請 P10	出生届 P6 子育て応援金の申請 P10 低体重児の届出 P11 子ども医療費助成・児童手当など P10		
健診	妊産婦歯科健康診査 P6 妊産婦健康診査 P6	乳児(1か月児)健診 P7		3・4か月児健診 P7
予防接種 P8			生後2か月から ロタ(ロタリックス2回又はロタテック) 生後2か月から ヒブ 初回3回 生後2か月から 小児用肺炎球菌 生後2か月から B型肝炎 3回 生後2か月から 4種混合(ジフテ ※令和6年4月1日より5種混合(4種混合+ヒブ)定期接種化予定	
相談訪問サービス	母子保健コーディネーターによる相談(にじいろニコニコ事業):<家庭訪問・育児についての電話相談 妊娠8か月アンケート P6	お誕生おめでとう電話 P7 産後ケア事業(通所ケア・宿泊ケア・訪問ケア) P9 おっぱい相談事業 P7 未熟児訪問 P7 こんにちは赤ちゃん訪問 P7		
教室	パパママクラス P6		育児相談 P7	
お出かけ施設				子育て支援センター
親子あそび				文化会館 P19

子育て家庭を応援します! ご利用ください「はぐみんカード」

子育て家庭を地域全体でバックアップするために、平成20年10月から子育て家庭優待事業を実施しています。対象は、18歳未満のお子さんを育てる家庭と妊娠中の方です。

このカードを全国の協賛店舗・施設(「はぐみん優待ショップ」など)で提示すると、お店が独自に設定する商品の割引やサービスなど様々な特典が受けられます。協賛店舗では、「はぐみん」などのステッカーを掲示していますので、目印にしてください。

問合せ：子ども課子育て支援係 電話81-5500

あいちはぐみんネット：

<https://www.pref.aichi.jp/kosodate/hagumin/>



生後6か月頃	1歳頃	1歳6か月頃	2歳頃	3歳頃	6歳
寝返りができるようになります	つかまり立ちが上手になります	上手に歩けるようになります	自我が芽生えてきます	おしゃべりも上手になります	もうすぐ小学生です
乳児(6~10か月児)健診 P7		1歳6か月児健診 P7	歯☆ぴか健診 P7	3歳児健診 P7	就学時健診
3回)					
追加1回					5歳未満
初回3回・追加1回					5歳未満
~1歳未満					
リア・破傷風・百日せき・ポリオ)1期初回3回・追加1回 *2期DTは11~13歳未満					
生後5か月から BCG 1回	麻しん・風しん(MR)1期 1回				麻しん・風しん(MR)2期 1回
	水痘(みずぼうそう)1回目・2回目				日本脳炎 1期初回2回・追加1回 *2期は9~13歳未満
を随時、実施しています P32)					
離乳食講習 P7					
ともだち広場(園庭開放) 児童センター 文化会館(パティオ池鯉鮒) おもちゃ図書館 P19					
子育て支援センター P20 中央公民館・図書館 P22 保育所・幼稚園等 P23 児童センター P25					



あなたの子育て 応援します

お気軽にご相談ください



- ★ 妊娠中の不安を誰かに相談したい
- ★ 産後に助けてくれる人がいない



- ★ 子育て支援センターに行きたいけど一人では不安
- ★ イヤイヤ期で大変



- ★ 赤ちゃんが何で泣いているかわからない
- ★ おっぱいを飲んでくれない

にじいろニコニコ相談室
(保健センター内)
☎0566-82-8211
☎0566-57-6094
(母子保健コーディネーター直通)

知立市来迎寺子育て支援センター
(来迎寺児童センター内)
☎0566-82-5614

知立市南子育て支援センター
☎0566-81-4061

知立市中央子育て支援センター
☎0566-81-5500



知立市では、妊娠中から出産・子育て期まで切れ目ない支援をしています



妊娠中

妊娠中の心配ごとや出産の準備について相談できます

- ★ 妊婦相談
母子保健コーディネーターが相談にのります
- ★ パパママクラス
支援センターの見学や育児について学びましょう
参加者の交流会もあります
- ★ 妊娠8か月頃にアンケートを送ります
希望により相談・面談をおこないます



出産後

赤ちゃんの相談ができます

- ★ お誕生おめでとう電話
産後のお悩みに答えます
- ★ こんにちは赤ちゃん訪問
育児の困りごとの相談や予防接種などの案内をします
- ★ おっぱい相談
母乳育児の相談ができます
- ★ 育児講座(支援センター)
親子遊び&交流会

子どもの相談



子どもの月齢や年齢に応じた相談ができます

- ★ 離乳食講習
離乳食のお話が聞け、相談ができます
- ★ 育児相談
毎月、育児相談の日があります
母乳の相談もできます
歯科衛生士や栄養士にも相談できます
支援センターでも相談できます
- ★ 心理相談
子どもの発達について相談できます



産後ケア事業

(自己負担あり)

体調が悪く赤ちゃんのお世話ができない育児について教えてほしい
産後のサポートがなく、育児が大変で少し休みたいときなどに

- ★ 通所ケア・宿泊ケア・訪問ケア
ママと赤ちゃんの体調に合わせて助産師のケアを受けられます
- ★ 産後家事援助費助成
産後に一般的な家事をお手伝いする
産後家事援助の費用助成を受けられます

コーディネーターの役割

子育て中の保護者から、相談を受け、必要に応じ、母子保健サービスや子育て支援サービスにつながります。

✿ 母子保健コーディネーター ✿

保健師または助産師の資格を持ち、主に妊娠期から子育て期までの相談を受けます。保健センターにいます。

✿ 子育て支援コーディネーター ✿

保育士の資格を持ち、主に子育ての相談を受けます。子育て支援センターにいます。



1

こんにちは赤ちゃん

1
こんにちは赤ちゃん

妊娠すると、嬉しい気持ちの反面、「マタニティライフや出産は大丈夫かな?」と不安な気持ちもありますね。妊娠時より妊婦やご家族がご相談できるよう「母子保健コーディネーター」を設置しています。お気軽にご利用してください。

下記に必要な手続きやサービスをお知らせします。

※詳しい事業内容、会場、受付時間、持ち物などは広報「ちりゅう」やホームページを参考にしてください。

① 妊娠したら



マタニティライフを健やかに過ごすために、健診や教室に出かけましょう!

母子健康手帳をもらいに行きましょう(マタニティクラス)

「医療機関でもらった妊娠届出書」を記入して、早めに知立市保健センターにお越しください。

☆母子健康手帳の交付時、妊産婦・乳児健康診査受診票(知立市に住民票のある方のみ使用可)をお渡しします。

☆保健師・助産師による妊婦健康相談もあわせて行いますので時間に余裕を持ってお越しください。

☆にしいろニコニコ出産応援金についてご案内します。

妊娠期

パパママクラス

(妊婦さんとそのご家族を対象)

妊娠中、産後の話、沐浴の体験、子育て支援センターの見学などを行います。



妊産婦健康診査(医療機関で受診)

受診票を母子健康手帳と同時に交付します。

妊産婦健康診査(妊娠中14回、産後2回)を県内医療機関にて公費負担で受けることができます。助産所や県外受診の場合は自己負担で受診後、限度額内で払い戻しが可能です。

多胎妊娠の方は、14回以降の健診を補助します。(妊婦1人当たり5回まで)

妊産婦歯科健康診査
(市内指定医療機関で受診)

妊娠中は、つわりやホルモンバランスの変化でむし歯になりやすくなります。

産後1年未満まで知立市内の指定歯科医療機関にて公費負担で受けることができます。

母子保健コーディネーターによる
相談・訪問

助産師・保健師の資格をもつ母子保健コーディネーターが健康面の相談などを実施しています。

妊娠8か月アンケートを送付します

妊娠8か月アンケートが届いたらすみやかに回答してください。(回答がない場合は保健センターからご連絡します。)

② 赤ちゃんが生まれたら(0歳～就学まで)



赤ちゃん、お誕生おめでとう!!いよいよ子育てが本格的にスタートです。

赤ちゃん
誕生

出生届を出しましょう

赤ちゃんが生まれたら最初に行う届出です。

届出期間：赤ちゃんが生まれた日(含む)から14日以内

届出窓口：市民課 電話95-0152

*届出は24時間受け付けています。

開庁時間外は夜間窓口をご利用ください。

ただし、母子健康手帳の出生届出済証明は平日の開庁時間のみとなります。※手当、医療費の助成についてはP10を参照してください。

持ち物

- ・出生届出書
(出生証明書の添付のあるもの)
- ・母子健康手帳
- ・届出人の本人確認書類
(運転免許証等)

産後ケア事業(通所ケア・宿泊ケア・産後家事援助費助成)(要相談)

産後1歳未満の産婦が、母子の体調にあわせて、助産師によるケアを受けることができます(自己負担あり)。産後3か月未満で家族や周囲から十分な支援を受けることができない人などへの家事援助費の助成を行います。(P9参照)

お誕生おめでとう電話

出産後自宅に戻ると、授乳・子育てなど、気がかりな事がいっぱいです。

早期にお電話し、相談に応じます。

未熟児訪問

出生体重が2,500g未満の赤ちゃんが生まれた場合、届出をしてください。(P11参照)

保健師・助産師が訪問して相談にお答えします。

おっぱい相談事業(要予約)

助産師が授乳方法などのアドバイスをを行います。相談を希望される人は、ご連絡ください。

*医療行為はできません。医療機関受診をおすすめする場合があります。

こんにちは赤ちゃん訪問

赤ちゃんの生まれたご家庭に、保育士・保健師・助産師などが訪問して、育児の不安や疑問にお答えします。

予防接種手帳、3・4か月健診票をお持ちします。にじいろニコニコ子育て応援金についてご案内します。

予防接種を受け始めましょう

生後2か月から定期予防接種が始まります。(P8参照)

育児相談

毎月1回、身体計測や育児相談、栄養相談、歯科相談、母乳相談を行っております。



離乳食講習

離乳食の進め方、作り方を紹介します。

●前期(初期～中期の話)

対象：4～7か月頃

●後期(後期～完了期の話)

対象：8～12か月頃



歯☆ぴか健診(2歳児フッ化物有料塗布)

食習慣の違いがでやすく、むし歯が増えやすい時期です。食習慣を見直す機会とし、むし歯を予防しましょう。

内容：歯科健診、フッ化物塗布、歯科保健指導

費用：300円

乳児(1か月児)健康診査

母子健康手帳交付時にお渡しした乳児健康診査受診票の1回目をご利用ください。

一般的には、1回目を1か月児健診で、2回目を6～10か月児健診で利用します。

対象：1歳に満たない乳児

内容：身体計測、内科診察等

場所：各医療機関

*県外受診の場合は、自己負担で支払い後、知立市保健センターで払い戻しの手続きをしてください。

3・4か月児健康診査(集団健診)

内容：身体計測、問診、内科診察、相談、ブックスタート

場所：知立市保健センター

*こんにちは赤ちゃん訪問にて通知をお渡しします。

*子育て・離乳食・予防接種・母乳育児等の相談もできます。

乳児(6～10か月児)健康診査

母子健康手帳交付時にお渡しした乳児健康診査受診票の2回目をご利用ください。

個別通知はありません。気軽に相談できるかかりつけ医をみつけましょう。

内容：身体計測、内科診察等

場所：各医療機関

1歳6か月児健康診査(集団健診)

内容：身体計測、問診、内科健診、歯科健診、ブラッシング指導、フッ化物塗布(有料)、栄養・保健・歯科相談

場所：知立市保健センター

*個別通知があります。

*希望者は発達相談(心理相談員が対応)もできます。

*子育て、予防接種の相談もできます。

3歳児健康診査(集団健診)

内容：身体計測、問診、内科健診、歯科健診、栄養・保健・歯科相談、視覚検査

場所：知立市保健センター

*個別通知があります。

*希望者は発達相談(心理相談員が対応)もできます。

*子育て、予防接種の相談もできます。

新生児期

乳児期

幼児期

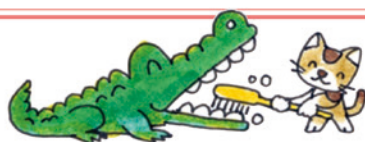

③ 予防接種について

予防接種はなぜ受けないといけないの？

お母さんから赤ちゃんに受け継がれた免疫は、自然に失われていきます。赤ちゃん自身が免疫をつくって病気を予防するために行うものが予防接種です。赤ちゃんは発育と共に外出の機会が増え、感染症にかかる可能性も高くなりますので、時期が来たら早めに接種することをお勧めします。



接種には、予防接種予診票が必要です。

- ◆ 予防接種の種類・接種年齢：下表参照
- ◆ 持ち物：母子健康手帳、予防接種予診票
- ◆ 費用：無料



接種場所 市内予防接種委託医療機関(P14~16参照)

1
こんにちは赤ちゃん

	種類	標準的な接種期間	回数	通知	
定期接種	ロタウイルス (生)	ロタリクス	初回は生後2か月から	2回	こんにちは赤ちゃん訪問にて予防接種手帳としてお渡しします
		ロタテック	14週6日まで		
	ヒブ (不)	初回	生後2か月~7か月	3回	
		追加	初回3回目終了後7か月~13か月	1回	
	小児用肺炎球菌 (不)	初回	生後2か月~7か月	3回	
		追加	生後12か月~15か月	1回	
	B型肝炎 (不)		生後2か月~8か月	3回	
	4種混合(※1) (ジフテリア・破傷風・百日せき・ポリオ) (不)	1期初回	生後2か月~1歳	3回	
		1期追加	1期初回3回目終了後12か月~18か月	1回	
	BCG (生)		生後5か月~8か月	1回	
	MR混合(麻しん・風しん) (生)	1期	1歳~2歳に至るまで	1回	
		2期	就学前1年間	1回	
	水痘(みずぼうそう) (生)		1歳~3歳に至るまで	2回	
	日本脳炎 (不)	1期初回	3歳	2回	
1期追加		4歳	1回		
2期		小学4年生	1回		
2種混合(ジフテリア・破傷風) (不)	2期	小学6年生	1回	対象者に個別通知	
子宮頸がん (不)	サーバリクス	中学1年生の女性	3回	対象者に個別通知	
	ガーダシル		3回		
	シルガード9		3回(※2)		

※法改正等により、予防接種の種類、通知対象者及び通知が届く時期などが変更する場合があります。

※1 令和6年4月1日より5種混合(4種混合+ヒブ)定期接種化予定

※2 15歳未満の女性は規定の間隔を置いて2回接種が可能

予防接種には、法律に基づいて実施する「定期接種」と、希望者が各自で受ける「任意接種」があります。接種費用は、定期接種は公費ですが、任意接種は自己負担となります。

	種類	対象年齢	回数
任意接種	おたふくかぜ (生)	1歳以上	1回(※)
	インフルエンザ (不)	生後6か月以上13歳未満	2回
		13歳以上	1回

※日本小児科学会では2回が推奨されている

(生)…生ワクチン。(不)…不活化ワクチン。他に、インフルエンザなどがあります。

〈愛知県広域予防接種事業について〉

① 市外にかかりつけ医がいる人 ② 長期入院、里帰り出産等、やむを得ない理由で市内での接種が困難な人
①②に該当する人は、愛知県内の広域予防接種協力医療機関で接種ができます。
詳細については知立市ホームページでご確認ください。

〈風しんワクチン予防接種助成事業〉

妊婦等が風しんにかかることを防ぐため風しんワクチンの接種に係る費用を助成します。

④ 産後ケア事業について(通所ケア・宿泊ケア・訪問ケア・産後家事援助費助成)

利用にあたり事前申請が必要となります。母子保健コーディネーターにご相談ください。

〈通所ケア・宿泊ケア・訪問ケア〉

◆利用できる人：

- 産後1歳未満でともに医療行為の必要のない母子で下記に該当する人
- ☆産後の体調不良により安定的な養育が困難で支援の必要性がある人
- ☆産後の休養、栄養管理など日常の生活面について保健指導を必要とする人

◆内容：

母子の体調にあわせて、助産師によるケアを受けます。

- ★母の健康管理や生活面の指導
- ★母乳ケアや授乳方法、沐浴などの助言
- ★育児相談
- ★その他必要とする保健指導

◆利用できる施設および利用料：

マザーズプレイス	南陽2丁目160	電話91-0403 FAX91-0403
八千代病院	安城市住吉町2丁目2-7	電話97-8111
ジュンレディースクリニック刈谷	刈谷市末広町3-6-1	電話24-0306
ジュンレディースクリニック安城	安城市篠目町童子202番8	電話71-0308
ひまわり助産院	刈谷市池田町1-1-9	電話27-3613
刈谷豊田総合病院	刈谷市住吉町5丁目15番地	電話21-2450
吉村医院 あさひ産婦人科	岡崎市柱町東荒子141-1	電話0564-51-1895

訪問ケア 1回あたり	2時間以内	1,600円
通所ケア 1日あたり	9:00～16:00	2,900円
宿泊ケア 1泊2日あたり	9:00～翌16:00	7,400円

訪問ケアは2回まで、
通所ケア・宿泊ケアは各7日
(宿泊は6泊7日)までの必要な日数

※利用料とその他費用(食費・雑費)は施設に直接お支払いください。

※状況により利用できる人や施設が変更になります。

詳細についてはにじいろニコニコ相談室(知立市保健センター内)まで問合せください。

〈産後家事援助費助成〉

◆利用できる人および内容：

産後3か月未満(多胎の場合1年未満)で家族や周囲から十分な支援を受けることができず育児不安が高く、心配のある人への家事援助(例:4月1日生→6月末まで利用可能)

◆利用できる施設および利用料：

(公社)シルバー人材センター ハツ田町泉43-1 電話82-5800 FAX83-4607
 (株)イコニコ・カンパニー 名古屋市千種区末盛通2-13-3森田ビル2F 電話052-761-2555
 URL→<https://www.iconico.jp>

産後家事援助費助成 2時間あたり	9:00～17:00	利用料の内 800円を助成
---------------------	------------	------------------

1か月15回以内で1日につき継続する2時間以内(上限45回)

◆ 問合せ:にじいろニコニコ相談室(知立市保健センター内) 電話82-8211
 専用電話57-6094

楽しく子育てをするために♪

困ったとき、つらいときは、母子保健
コーディネーターにご相談ください。
お待ちしております。
自分の気持ちや不安を一人で抱え込み
すぎると、身体の不調を招く原因に…。
ここからのSOSかもしれません。

にじいろニコニコ相談室ってどんなところ？

妊娠、出産、子育ての総合相談窓口として、知立市保健センター
内に設置しています。心配なとき、困ったとき、母子保健コー
ディネーターがご相談に応じます。お気軽にご相談ください。
専用電話 57-6094

健康づくり 応援キャラクター
「かっきー」



2 手当・医療費の助成



① 妊娠の届出をしたら

● にじいろニコニコ出産応援金

▽ 対象

妊娠届出をした人

▽ 支給額

妊婦1人あたり5万円

▽ 申請方法・支給方法

妊娠届出の面談時に説明します。

▽ 問合せ

知立市保健センター 電話82-8211

② 赤ちゃんが生まれたら

● 出産育児一時金

出産費用の負担を軽減するために支給されます。

▽ 支給額

原則50万円(産科医療補償制度に加入する病院などにおいて出産した場合。それ以外の場合は48.8万円)

▽ 支給方法

原則として加入している医療保険から出産育児一時金が病院などに直接支払われますので、50万円以内であれば出産費用を事前に用意する必要はありません。

▽ 問合せ

● ご加入の医療保険窓口

・国保加入の方⇒国保医療課

電話95-0123

・社会保険、国保組合、健康保険組合加入の方

⇒各事業所

● 出産される医療機関

● 児童手当

※令和5年度版と同内容を掲載しておりますが、制度改正されている場合改正後の内容は市ホームページ又は広報ちりゅうにてご確認ください。

▽ 対象

中学校卒業まで(15歳に達した後最初の3月31日まで)の子どもを養育している方

▽ 支給額(月額)

3歳未満 :一律 15,000円

3歳以上小学校修了前: 10,000円(第3子以降は15,000円)

中学生 :一律 10,000円

特例給付 :一律 5,000円(所得制限限度額超過者)

支給なし : 0円(所得上限限度額超過者)

▽ 支給月

2月(10月~1月分) 6月(2月~5月分) 10月(6月~9月分)

*4か月分まとめて支給されます。

▽ 申請に必要なもの

・申請者名義の普通預金通帳

・申請者の健康保険証または厚生年金等加入証明(国民年金加入の場合は不要)

・申請書とその配偶者の個人番号のわかるもの(マイナンバーカード等)

・その他(別居の場合など)

*支給条件や所得制限等については子ども課までお問合せください。

▽ 問合せ

子ども課 電話95-0120

● にじいろニコニコ子育て応援金

▽ 対象

出生児の保護者

▽ 支給額

出生児1人あたり5万円

▽ 申請方法・支給方法

赤ちゃん訪問時にご説明します

▽ 問合せ

知立市保健センター 電話82-8211



● 子ども医療

子どもが病気やけがで医療機関にかかった場合(入院・通院・調剤)に医療費の自己負担分(保険診療分のみ)の全額を助成します。

▽ 対象

0歳児から中学校3年生修了(15歳到達年度末日)までの子ども。高校生世代(18歳到達年度末日まで)の入院費。

*予防接種や入院時の食事代や容器代等の各種保険適用とならない費用は対象外です。

▽ 申請に必要なもの

・子どもの健康保険証

*県外で受診された場合(償還払い)

愛知県外の医療機関では、受給者証を使用することができませんので、償還払いの申請を行ってください。

*申請に必要なものは国保医療課までお問合せください。

▽ 問合せ

国保医療課 電話95-0151

③ 妊娠中・出産後に市外から転入された方へ

下記手当等対象者が市外から知立市へ転入した場合、知立市において申請していただく必要があります。

● 予防接種

- ▽ 申請に必要なもの
 - ・母子健康手帳
 - ・予防接種記録(母子健康手帳と別の場合のみ)
 - ・転入前の予診票
- ▽ 問合せ
知立市保健センター 電話82-8211

● 妊産婦・乳児健康診査受診票 ● 妊産婦歯科健康診査受診券

- ▽ 申請に必要なもの
 - ・母子健康手帳
 - ・転入前の健康診査受診票
- ▽ 問合せ
知立市保健センター 電話82-8211
*転入前に使用していた分を除いた回数をお渡しします。

● 児童手当

- ▽ 申請に必要なもの
 - ・左記② 児童手当「申請に必要なもの」
 - ・前市区町村発行の事務連絡(お持ちの方のみ)
- ▽ 問合せ
子ども課 電話95-0120

● 子ども医療

- ▽ 申請に必要なもの
 - ・子どもの健康保険証
- ▽ 問合せ
国保医療課 電話95-0151

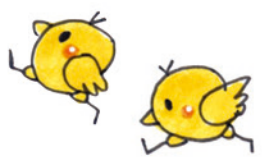

④ 子どもに病気があったら・未熟児だったら

● 自立支援医療(育成医療)

体に障がいや病気があり、放置すると将来にわたって障がいを残す可能性がある認められ、かつ手術等によって改善が見込まれる18歳未満の子どもが、指定医療機関で治療を受ける場合、市県民税の課税額等に応じ医療費の一部が公費負担されます。

- ▽ 対象
肢体不自由、視覚障がい(斜視、眼瞼下垂、白内障など)、聴覚、平衡機能障がい、音声・言語・そしゃく機能障がい(口唇裂、口蓋裂など)内臓障がい(心臓、腎臓、呼吸器、ぼうこう、直腸及び小腸、肝臓機能障がいを除く内部障がいについては、先天性のものに限る)ヒト免疫不全ウイルスによる免疫の機能障がいをする子ども。
- ▽ 問合せ
福祉課 電話95-0118



● 養育医療

身体の発達が未熟なまま生まれ、入院を必要とする乳児が指定医療機関で入院治療を受ける場合は医療費の一部が公費負担されます。

- ▽ 対象
出生体重が2,000g以下、生活力が特に弱いなど、次の症状がある場合で医師が入院養育を必要と認めたもの(体温が摂氏34度以下、強度のチアノーゼが持続する、チアノーゼ発作を繰り返す、生後24時間以上排便がない、生後48時間以上嘔吐が持続、など)。
- ▽ 問合せ
国保医療課 電話95-0151

● 低体重児の届出

出生体重が2,500g未満の赤ちゃんが生まれた場合、市への届出が母子保健法で定められています。妊産婦乳児健康診査票にある低体重児出生届を記入し保健センター窓口にて届けてください。(※届出書には母子のマイナンバー記入欄があります。)

- ▽ 問合せ
知立市保健センター 電話82-8211

● 小児慢性特定疾病の医療

特定の疾病に罹患した18歳未満の子どもが指定医療機関で医療を受ける場合、市民税課税額等に応じて医療費の一部が公費負担されます。

- ▽ 対象疾患
悪性新生物、慢性腎疾患、慢性呼吸器疾患、慢性心疾患、内分泌疾患、膠原病、糖尿病、先天性代謝異常、血液疾患、免疫疾患、神経・筋疾患、慢性消化器皮膚疾患、染色体又は遺伝子に変化を伴う症候群、骨系統疾患、皮膚疾患、脈管系疾患など。
- ▽ 問合せ
衣浦東部保健所 電話21-4778

● 自立支援医療(精神通院)

指定された医療機関での精神疾患の治療のための医療費が助成されます。精神障害者医療(精神通院)の制度と併せることで、医療費の自己負担分(保険診療分のみ)が無料となります。年齢制限はありません。

- ▽ 対象疾患
てんかん、お母さんの産後うつ病、躁うつ病、統合失調症、薬物障がい、広汎性発達障がいなど。
*申請に必要なものは、福祉課にお問合せください。
- ▽ 問合せ
福祉課 電話95-0118

⑤ 不妊治療を受けるとき

● 一般不妊治療費補助金制度

不妊治療にかかる治療費の一部を補助し経済的な負担の軽減を図っている市の事業です。

▽ 対象者

夫婦のどちらかが知立市に住所があり、医療保険に加入し、医師に不妊治療の必要があると診断された夫婦。
(ただし、他の市町村で同様の補助上限額を受けている場合は非該当。)

▽ 対象治療等

不妊検査、一般不妊治療、人工授精

▽ 対象費用

不妊治療に要する費用として負担した自己負担額(健康保険適応外の費用も対象)

▽ 補助内容

1夫婦1年度につき1回、自己負担額の2分の1で、上限5万円。
継続する2年間で他の市町村で受けた補助期間も含む。

▽ 問合せ

知立市保健センター 電話82-8211

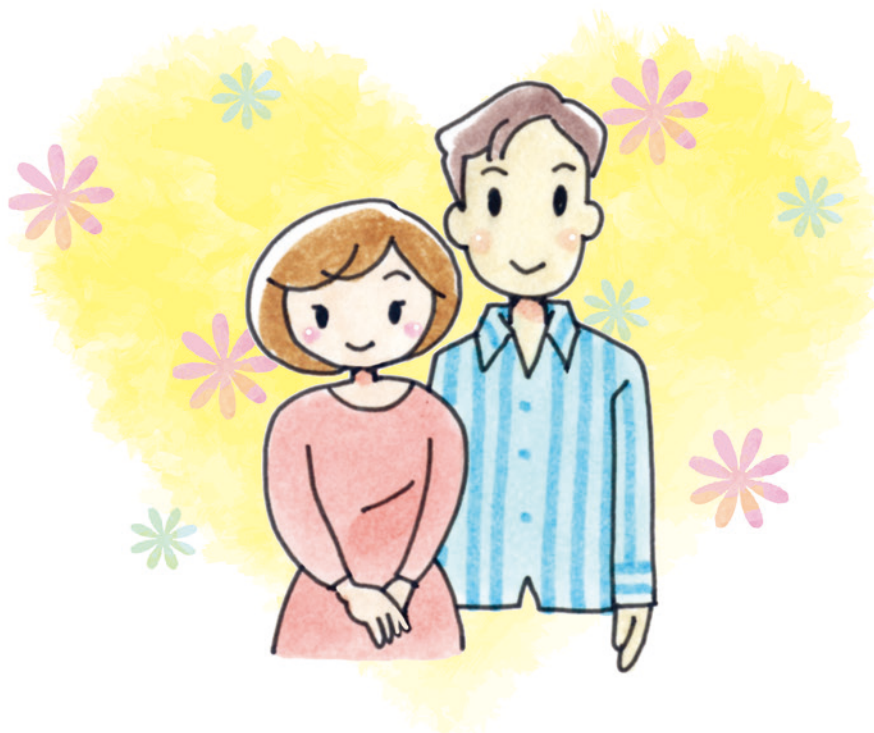

みんなが笑顔で通える歯医者さんを目指しています

キッズルームは
ワンフロア!



こんどう ファミリー歯科



スタッフ全員 常に笑顔で心がけています!



ひろびろ〜!
絵本やおもちゃも
たくさんあります。

保育士による無料託児あり
予約制



こんどう院長

痛みの少ない治療と、
優しい対応がモットーです。

私は幼い頃、「痛い、怖い」という
思いから歯医者さんが苦手だった
のですが、小学校低学年のときに
とても優しく、治療も不思議と痛く
ない歯医者さんと出会いました。
その先生の影響で歯科医を目指し、
現在に至ります。痛みの少ない治療
と優しい対応が、私の原点であり、
モットーです。

院長 近藤 由幸

だから
通いやすい♪

0歳からの
無料フッ素
塗布

平日は
夜8時まで
日曜以外
木曜・祝日も
診療

無料
妊産婦健診
(知立市助成)

駐車場
40台以上

無痛治療
へのこだわり

粘膜麻酔とコンピューター制御の麻酔注射により、
痛みを最小限に。道具に頼るだけでなく、スタッフ全員
が無痛治療の指導を受けています。



小児歯科・矯正歯科・一般歯科
こんどうファミリー歯科
知立市新林町本林 68-1

☎0566-84-4618

【HP】



24時間
初診限定
ネット予約



診療時間 月～土 (日曜休診) ※木曜・祝日も診療しています。
午前 9:00～13:00 午後 14:30～20:00

3 医療・救急

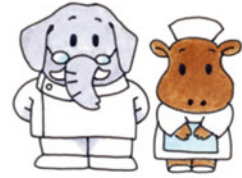

日ごろから何でも相談できるかかりつけの医師を見つけておきましょう。

時間外電話相談

育児もしもしキャッチ

あいち小児保健医療総合センター

- ◆ 電話番号 ……………(0562)43-0555
- ◆ 相談日 ……………火・水・木(外来休診日を除く)
- ◆ 相談受付時間 ……………17:00~21:00

愛知県救急医療情報センター

24時間365日体制で、電話による医療機関の案内を行っています。

- ◆ 電話番号 ……………36-1133

異物を飲み込んだとき

(財)日本中毒情報センター110番

365日対応・情報提供料/無料・通話料/相談者負担

- ◆ 大阪 ……………(072)727-2499【24時間対応】
- ◆ つくば ……………(029)852-9999【24時間対応】
- ◆ タバコ専用 ……(072)726-9922【24時間対応】

救急外来を受診したほうがよいか迷ったとき

愛知県小児救急電話相談

休日等の夜間に、看護師(難しい事例は小児科医)による保護者向けの小児救急電話相談を実施しています。

- ◆ 電話番号 ……#8000(短縮番号)
(052)962-9900(短縮番号が使えない場合)
- ◆ 相談日 ……………毎日
- ◆ 相談受付時間 ……………19:00~翌朝8:00

時間外救急病院等の紹介

名称	所在地	診療日・時間	電話番号
刈谷医師会 休日診療所	刈谷市一色町3-5-1 1F	日曜・祝日・年末・年始 受付 8:30~11:30 13:00~17:00 18:00~19:30	24-1111
知立市土曜・日曜・祝日・ 平日夜間当直医	詳細については知立市ホームページ及び広報「ちりゅう」に掲載してあります。		

市内の妊娠～授乳サポート機関

名称	営業時間	住所	電話番号	営業内容
1 助産院 マザーズ・プレイス	平日 9:00~16:00 土曜日 9:00~11:00 完全予約制、日・祝休み	南陽2丁目160番地	91-0403	妊婦健診、入院・出張分娩、 母乳育児相談、産後入院、 マタニティ・ベビーサロン、 各種保健相談
2 妊娠・授乳サポート薬剤師* あんず薬局 知立店 鈴木秀明	平日 9:00~19:00 土曜日 9:00~12:00 日・祝休み	西町新川2-1	84-3470	妊娠・授乳中のお薬の お悩みにお答えします

※妊娠・授乳サポート薬剤師の最新名簿は、愛知県薬剤師会ホームページにてご確認できます。その他の薬剤師にもお気軽にご相談ください。



あなたの笑顔が
私たちの喜びです



 医療法人 **セントファミリアクリニック**

産婦人科	月	火	水	木	金	土	日祝
9:00~12:00	●	●	/	●	●	●	/
17:00~19:00	●	▲	/	★	●	◎	/

*女性産婦人科医師の診療は月曜・金曜の9:00~15:00になります。
▲：産後1週間・1ヶ月健診は要予約です。
★：Well-beingは要予約です。

内科・消化器内科	月	火	水	木	金	土	日祝
9:00~12:00	●	●	/	●	●	●	/
17:00~19:00	●	/	/	★	●	◎	/

*内科受付は各診療時間の終了30分前までです。
★：14:00~17:00 ◎：15:00~17:00

- 産科 婦人科 内科 消化器内科
- 4D超音波 助産師相談 経鼻内視鏡 CT検査

医療法人 セントファミリアクリニック

☎0566-81-0070

〒472-0055 愛知県知立市鳥居1丁目18-3

HP <https://www.st-familia.com/>

セントファミリアクリニック 検索



4 市内の医療機関一覧

*個別(定期)予防接種の対象年齢を過ぎた場合でも任意で有料で受けられます。
各医療機関にお問合せください。

医科医療機関(刈谷医師会知立支部に加入しているところに限る) 五十音順

作成日 令和5年12月現在

医療機関名	所在地		子どもの予防接種実施状況 ★肺炎球菌は小児用です 任意予防接種 *	診療科目	診療時間	月	火	水	木	金	土	備考(休日等)
	電話番号	FAX番号										
1 一般社団法人 生活習慣病予防センター あいちハートクリニック	東上重原六丁目70番地	91-5810	(要予約) インフルエンザ	循環器内科 心臓血管外科 内科 外科	9:00~12:00 15:00~18:00	○	○	○	○	○	○	土曜日(午後)・日曜日・祝日
	宝二丁目6番地12	83-4862	(要予約) インフルエンザ おたふくかぜ B型肝炎 破傷風	内科 外科 整形外科 胃腸科 脳神経外科 呼吸器科 小児科 皮膚科 麻酔科 循環器科 リウマチ科 リハビリ科	9:00~12:00 15:30~18:00	○	○	○	○	○	○	日曜日・祝日・土曜日(午後) 水曜日午前・第1,3,5土曜日は 小児科休診 初診受付時間 午前7:30~11:30まで 午後14:00~17:30まで
2 医療法人 秋田病院	西町新川1番地3	81-2763	(要予約) インフルエンザ 破傷風 3種混合	外科 消化器科 整形外科 皮膚科	9:00~12:00 17:00~19:00	○	○	△	○	○	○	日曜日・祝日
	上重原四丁目66番地	85-1177	(要予約) インフルエンザ おたふくかぜ B型肝炎 A型肝炎 破傷風	内科 消化器科 小児科	9:00~12:00 16:00~19:00	○	○	○	○	○	○	日曜日・祝日 木曜日・土曜日(午後)
3 医療法人 三喜会 いわせ外科クリニック	南陽二丁目48番地	82-0106	(要予約) インフルエンザ おたふくかぜ 破傷風	外科 内科 リハビリ科 整形外科 糖尿病内科	9:00~12:00 15:30~19:00	○	○	○	○	○	△	日曜日・祝日 木曜日(午後) 土曜日は13:00まで診療 (12:45まで受付) 月火水金の受付時間は18:45まで
	谷町本林一丁目2番地1	81-7011	(要予約)(対象者7歳以上) 日本脳炎 2種混合2期	内科 循環器科	9:00~12:00 16:00~19:00	○	○	○	○	○	○	日曜日・祝日・木曜日 土曜日(午後)
4 大岩内科クリニック	堀切3丁目18番地1 堀切ビル2階	81-8333	[かかりつけのみ対応] (要予約) インフルエンザ おたふくかぜ B型肝炎 A型肝炎 破傷風 3種混合	内科 外科	13:00~16:00	★	△	★	★	★	休	日曜日・祝日 火曜日は17:30まで診療 午前は訪問診療のみ
	81-8334	81-8334	(要予約) インフルエンザ おたふくかぜ 破傷風	内科 外科	★午後の診療については都度問合せ							
5 大山クリニック	南新地三丁目6番地17	84-6600	(要予約) インフルエンザ おたふくかぜ B型肝炎 A型肝炎 3種混合	小児科 アレルギー科 リハビリ科	9:00~12:00 16:00~18:30	○	○	○	○	○	○	日曜日・祝日 水曜日(午後)・土曜日(午後)
	84-6601	84-6601	(要予約) インフルエンザ おたふくかぜ 破傷風	内科 外科	9:00~12:00 15:30~19:00	○	○	○	○	○	○	日曜日・祝日 土曜日 13:00から15:00まで診療
6 おがわ内科・循環器科	谷町本林一丁目2番地1	81-7011	(要予約) インフルエンザ おたふくかぜ 破傷風	内科 循環器科	9:00~12:00 16:00~19:00	○	○	○	○	○	○	日曜日・祝日・木曜日 土曜日(午後)
	81-7161	81-7161	(要予約) インフルエンザ おたふくかぜ 破傷風	内科 循環器科	9:00~12:00 16:00~19:00	○	○	○	○	○	○	日曜日・祝日 土曜日(午後)
7 かきつばた 在宅ケアクリニック	堀切3丁目18番地1 堀切ビル2階	81-8333	[かかりつけのみ対応] (要予約) インフルエンザ おたふくかぜ B型肝炎 A型肝炎 破傷風 3種混合	内科 外科	13:00~16:00	★	△	★	★	★	休	日曜日・祝日 火曜日は17:30まで診療 午前は訪問診療のみ
	81-8334	81-8334	(要予約) インフルエンザ おたふくかぜ 破傷風	内科 外科	★午後の診療については都度問合せ							
8 かじた子どもクリニック	南新地三丁目6番地17	84-6600	(要予約) インフルエンザ おたふくかぜ B型肝炎 A型肝炎 3種混合	小児科 アレルギー科 リハビリ科	9:00~12:00 16:00~18:30	○	○	○	○	○	○	日曜日・祝日 水曜日(午後)・土曜日(午後)
	84-6601	84-6601	(要予約) インフルエンザ おたふくかぜ 破傷風	内科 外科	9:00~12:00 15:30~19:00	○	○	○	○	○	○	日曜日・祝日・木曜日 土曜日 13:00から15:00まで診療
9 加藤耳鼻咽喉科	南新地三丁目2番地6	81-0632	(要予約) インフルエンザ おたふくかぜ 破傷風	耳鼻咽喉科	9:00~12:00 15:30~19:00	○	○	○	○	○	○	日曜日・祝日・木曜日 土曜日 13:00から15:00まで診療
	81-0632	83-6612	(要予約) インフルエンザ おたふくかぜ 破傷風	耳鼻咽喉科	9:00~12:00 15:30~19:00	○	○	○	○	○	○	日曜日・祝日・木曜日 土曜日 13:00から15:00まで診療

MEMO

医療機関名	所在地	電話番号	FAX番号	診療科目	診療時間	月	火	水	木	金	土	備考(休日等)
1 磯貝歯科医院	堀切二丁目4番地1	81-3017	81-3017	小児歯科 矯正歯科	9:00~12:00 13:30~18:00	○	○	○	○	○	○	日曜日・祝日・木曜日
2 いとう歯科	新池三丁目15	84-3210	84-5301	小児歯科 矯正歯科	9:00~12:00 14:30~19:30	○	○	○	△	○	○	日曜日・祝日 第2・4木曜日は休み 土曜日は9:00~13:00まで診療
3 いまむら歯科矯正歯科	昭和九丁目2番地	81-0418	82-3518	小児歯科 矯正歯科	9:00~12:00 16:00~18:00	○	○	○	○	○	○	日曜日・祝日・木曜日 土曜日は9:00~12:00、14:00~18:00まで診療
4 おおみ歯科	南新地三丁目8番地9	84-5777	84-5778	小児歯科 矯正歯科	9:30~13:00 15:00~19:30	○	○	○	○	○	○	日曜日・祝日・木曜日 土曜日(午後)は18:00まで診療
5 医療法人 オカダ歯科クリニック	上重原二丁目65番地	84-3113	84-3112	小児歯科 矯正歯科 小児矯正歯科 予防歯科 歯科口腔外科 障がい者歯科	9:30~12:30 15:00~18:30	○	○	○	※	○	△	日曜日・祝日・木曜日 平日午前託児サービス 土曜日は8:45~14:00まで診療 手話対応あり 補助犬入室可能
6 くめの歯科	谷田町西一丁目3番地6	83-1184	83-1194	小児歯科 矯正歯科 歯科口腔外科	9:00~12:00 14:00~18:00	○	○	○	○	○	○	日曜日・祝日・木曜日 土曜日(午後)は13:30~15:30まで診療
7 グレイステンタルクリニック	西丘町西丘82番地1	81-8580	81-7125	小児歯科 歯科矯正 口腔外科	9:00~12:00 15:00~19:00	○	○	○	○	○	○	日曜日・祝日・木曜日 水曜日(午後)・土曜日(午後)
8 弘法すざうら歯科	弘法町小針下4番地7	82-5225	82-5225	小児歯科	9:00~12:00 14:30~19:00	○	○	○	○	○	△	日曜日・祝日・木曜日 土曜日(午後)は17:00まで診療
9 小塩歯科医院	山町中畑15番地1	82-1811	82-5176	歯科	10:00~12:00 15:00~21:00	○	○	○	○	○	○	日曜日・祝日・木曜日 土曜日(午後)は14:00~17:00に診療
10 こんどうファミリー歯科	新林町本林68番地1	84-4618	84-4617	小児歯科 矯正歯科 予防歯科	9:00~13:00 14:30~20:00	○	○	○	○	○	○	日曜日以外診療 平日9:00~17:00まで無料託児サービス有
11 歯科知立駅前クリニック	栄一丁目8 なるせビル4F	82-6711	82-6712	小児歯科 矯正歯科	10:00~13:00 15:00~20:00	○	○	○	○	○	○	日曜日・祝日・木曜日 土曜日(午後)は14:00~17:00に診療
12 杉浦歯科医院	中山町中山12番地	81-1111	85-1484	歯科	8:40~11:20 14:00~17:20	○	○	○	○	○	○	日曜日・祝日・木曜日
13 竹内歯科医院	八橋町的場79番地3	81-0773	81-6480	小児歯科 矯正歯科 口腔外科 障がい者歯科 予防歯科	9:00~13:00 14:00~18:00	○	○	△	○	○	○	日曜日・祝日・木曜日・第4水曜日 無料託児サービス有(終日) 訪問歯科診療は随時
14 多田歯科医院	牛田町裏新切31番地20	83-2341	83-2341	小児歯科	9:00~13:00 15:00~19:00	○	○	○	○	○	○	日曜日・祝日・木曜日
15 たなが歯科	広見二丁目45番地	84-4888	84-4887	小児歯科	9:30~13:00 14:30~19:00	○	○	○	○	○	○	日曜日・祝日・木曜日 (同一週に祝日がある場合は、木曜診療) 土曜日(午後)は18:30まで診療

医療機関名	所在地	電話番号	FAX番号	診療科目	診療時間	月	火	水	木	金	土	備考(休日等)
16 知立加藤歯科	中町中23番地1	81-0245	81-0245	歯科 小児歯科	9:00~12:00 14:00~19:00	○	○	○	○	○	○	日曜日・祝日・木曜日 往診可
17 ちりゅう京極歯科	池端三丁目73	82-5030	83-6960	歯科 小児歯科 矯正歯科 口腔外科	9:00~12:30 14:00~19:00	○	○	△	○	○	○	日曜日・祝日 木曜隔週 土曜日(午後)は17:00まで診療 往診可
18 ちりゅう歯科	栄1丁目23エムズステイ 知立ザ・タワー2F	95-8123	95-8122	歯科 小児歯科 矯正歯科 口腔外科	9:30~13:00 14:30~19:00	○	○	○	○	○	○	日曜日・祝日・木曜日 火曜日は14:30~18:30 土曜日は14:00~17:00
19 とりい歯科医院	池端二丁目26番地	82-5306	83-6539	歯科 小児歯科 矯正歯科	9:00~12:00 14:00~19:00	○	○	○	○	○	○	日曜日・祝日・木曜日
20 西中町クリニック	西中町中長1番地1	84-3304	84-3305	口腔外科 小児口腔外科 心療歯科	9:30~12:30 14:00~18:00	○	○	○	○	○	○	日曜日・祝日・木曜日・火曜日(午後) 往診可 手術随時 心療内科併設
21 野村歯科	内幸町平田18番地4	83-0138	85-1410	歯科 小児歯科 歯科口腔外科 矯正歯科	9:00~12:00 14:00~17:00	○	○	○	○	○	○	日曜日・祝日・土曜日・水曜日
22 はるた歯科	来迎寺町広海道28番地	84-0808	84-0818	歯科 小児歯科 矯正歯科	10:00~13:00 15:00~20:00	○	○	○	○	○	○	日曜日・祝日・木曜日 (同一週に祝日がある場合は、木曜開業) 土曜日(午後)は14:00~18:00に診療
23 ひらまつ歯科医院	東上重原五丁目38番地	82-0418	82-0520	歯科 小児歯科	9:00~12:00 15:00~20:00	○	○	○	○	○	○	日曜日・祝日・木曜日 (同一週に祝日がある場合は、木曜開業) 往診は、依頼があれば実施
24 三河ふれあい歯科	谷田町川岸26番地4	81-4815	81-4815	歯科 小児歯科	9:00~12:30 14:30~19:00	○	○	○	○	○	○	日曜日・祝日・木曜日 土曜日(午後)は17:00まで診療
25 ハットファミリー歯科医院	八ッ田町一丁目2番地1	83-5550	83-5539	歯科 小児歯科 歯科口腔外科 矯正歯科	9:30~13:00 14:30~18:30	○	○	△	○	○	○	日曜日・祝日・木曜日 (同一週に祝日がある場合は、木曜診療) 火曜日(午後)、水曜日は訪問診療 電話対応は可



① 子育て中のお出かけ施設紹介

子育てを応援するいろいろな施設があります。子育て仲間を見つけましょう!

雨の日でも大丈夫



知立市子育て支援センター

- 中央子育て支援センター・南子育て支援センター
- ◆ 開放日：月～土曜日(祝日を除く)
- ◆ 時 間：9:00～11:30 13:30～16:00(土曜日は正午まで)
- 来迎寺子育て支援センター
- ◆ 開放日：月～金曜日(祝日を除く)
- ◆ 時 間：10:00～15:00
- *0歳からの玩具も多く、安心して遊ばせることができます。ほっとひと息つきに来てください。(詳細 P20)

児童センター

- ◆ 開放日：月～土曜日(祝日、年末年始を除く)
- ◆ 時 間：10:00～18:00
- ◆ 対 象：乳幼児(保護者同伴)～18歳未満
- *地域の子育てを応援します。どなたでもお気軽にご利用ください。(詳細 P25)

知立市文化会館 (パティオ池鯉鮒)

- ◆ あかちゃんひろば
 - ・毎月1回 水曜日 10:00～11:30
 - ・和室を開放
 - ・1歳6か月までの赤ちゃん対象
 - ・玩具あり、読み聞かせ等あり
- ◆ イベント
 - ・文化・芸術に関するワークショップ(年3回)
 - ・未就園児のための音楽会(年1回)
 - ・人形劇鑑賞(年1回)
 - ・10:30～11:30
 - ・未就園児対象
 - ・事前予約が必要な場合あり
- *詳細は広報・パティオの情報誌・イベントカレンダーをご覧ください。
- *ロビーのちびっこひろばには大きなぞうさんの滑り台や絵本があり、自由に遊べます。
- *市内の子育て支援の情報コーナーもあります。
- ◆ 問合せ：電話83-8100

知立市おもちゃ図書館

- ◆ 開放日：月～金曜日(祝日、年末年始を除く)
- ◆ 時 間：10:00～正午 13:00～16:00
- ◆ 場 所：南子育て支援センター
- ◆ 対 象：市内在住の未就学児とその保護者
- ◆ 問合せ：南子育て支援センター
電話81-4061

晴れの日には外で遊ぼう

各保育園の園庭開放 『ともだち広場』

- ◆ 開放日：各保育園にお問合せください(雨天、祝日はお休み)
- ◆ 時 間：10:00～正午
- *安全な保育園の園庭で安心して遊ばせることができます。保育園の様子も分かりますよ。
- *各園の開催日は P23,24 をご覧ください。



各施設では、親子あそび、子育て講座なども開催しています。
お子さんの年齢に合わせてご利用ください。詳細は各施設のページをご覧ください。

② 知立市子育て支援センター

- ・赤ちゃんとお出かけしたい
- ・子育て情報が欲しい
- ・サークルに入りたい



- ・ママ友だちが欲しい
- ・育児相談がしたい
- ・育児講座に参加したい



子育て支援センターはあなたの子育て、ステキな出会いを応援します!!

中央 子育て支援センター

電話：81-5500
FAX：81-5505
E-mail
child-sc@city.chiryu.lg.jp

来迎寺 子育て支援センター (来迎寺児童センター内)

電話・FAX：82-5614
E-mail
raikoji-jido@city.chiryu.lg.jp

南 子育て支援センター (知立南保育園内)

電話・FAX：81-4061
E-mail
minami-sc@city.chiryu.lg.jp

プレイルーム開放

赤ちゃんから未就園児まであそべるよ!

- 中央子育て支援センター・南子育て支援センター
開放日：月～土曜日(祝日を除く)
時 間：9:00～11:30 13:30～16:00(土曜日除く)
- 来迎寺子育て支援センター
開放日：月～金曜日(祝日を除く)
時 間：10:00～15:00

サークル活動

子育て中のお母さんたちが自主的に親子で集い、日頃の思いを共感したり情報交換をする場が持てるようサークル活動を応援しています。
南支援センターの多目的室や児童センターの貸し部屋を利用していただけます。
*多胎児対象のサークルもあり、交流会も行っています。
支援センターまでお問合せください。

育児講座 ～いっしょに遊ぼう～

行事名	対象	内容	毎月	予約
中央子育て支援センター・来迎寺子育て支援センター・南子育て支援センター				
ころころ&たまごタイム	妊婦さん 2～7か月児をもつ親子	育児の情報交換をしたり、ママ同士のおしゃべりをゆったりと楽しめます 妊婦さんは実際の子育ての様子を見たり聞いたりします	1回	要
ぴよぴよランド	8か月～1歳2か月児をもつ親子	保育士による親子遊びや講座を行っています	1回	要
ちびっこランド	未就園児をもつ親子	講師の先生を招きお話を聞きます (イヤイヤ期、トイレ、言葉、靴の選び方、絵本など)	偶数月	要
たちふれあい広場	未就園児をもつ親子	講師の先生や保育士と一緒に遊びます	年2回 土曜日	要
パパ講座	未就園児とその父親	パパと一緒に体を使った遊びを楽しんだりします	奇数月の 土曜日	要
パパランド	2～5か月児をもつ親子	初来所のパパたちが多く参加しています 親子で触れあい遊びやフリートークをします	偶数月の 土曜日	要
1歳の誕生会	満1歳の誕生月のお子さんをもつ親子	誕生カードを作って、親子遊びをします	1回	要
誕生カード	満2～3歳の誕生月のお子さんをもつ親子	各支援センターで誕生カードをお渡しします	随時	不要

※詳細は広報「ちりゅう」またはホームページをご覧ください。

育児相談

子育てで心配なこと、困っていることなど気軽に相談していただけます。来所はもちろん、電話・メールでも大丈夫です。中央子育て支援センターではオンラインでの相談も受け付けています。体重の計測もできます。

- ◎ 中央子育て支援センター *月～金曜日(祝日を除く) 9:00～17:00 *保健師、保育士
- ◎ 南子育て支援センター *月～金曜日(祝日を除く) 9:00～17:00 *保育士
- ◎ 来迎寺子育て支援センター *月～金曜日(祝日を除く) 10:00～15:00 *保育士



にじいろニコニコ事業

子育て支援コーディネーターが子育てに関する悩みや疑問を伺い、あなたに合った子育て支援サービスを提案します。(電話・面接)



お気軽にご相談ください

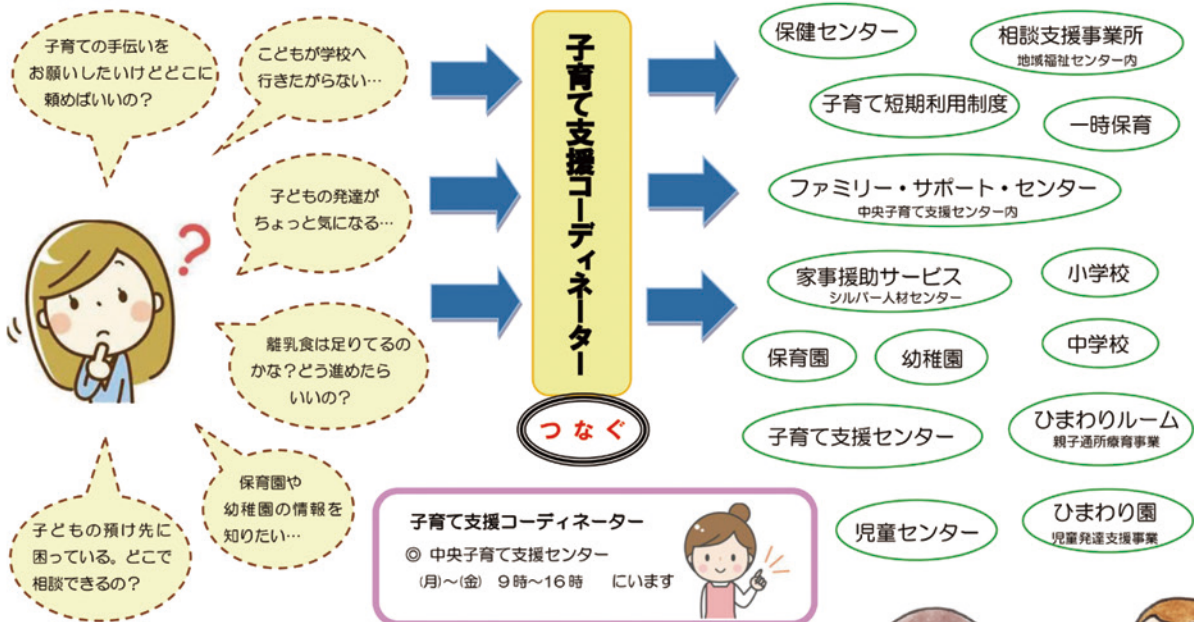

子育て情報の提供



子育てだより「たっち」発行 サークルだより「くるくる」発行

③ 公民館・文化広場（生涯学習スポーツ課）



子育て講座・教室

子育てで世代をサポートする講座メニューを用意しました。楽しく学んで、子育ての参考としてお役立てください。

講座・教室名	内容	対象	参加費
子育て世代向けの講座・教室			
子育て・親育ち	子どもとの関わりの中で、子どもの成長を見守り、どうサポートするかを学び、親子・夫婦等の家族間のコミュニケーションについて学びます。	市内在住・在勤者	なし (講座により 材料費あり)
乳児向けの講座・教室			
ベビーとお母さんの体操	赤ちゃんにマッサージをしながら語りかけ、お母さんとのコミュニケーションを深めます。	2か月～12か月の乳児とその親	あり
幼児向けの講座・教室			
親子ふれあいひろば	親子での遊びや体験、子育てに関する学習を通して、親同士の情報交換や仲間づくりを行います。	2歳以上の入園前の幼児とその親	あり
児童向けの講座・教室			
夏休みフレンドスクール	大学生や地域の先生達と一緒に、普段ではなかなかできないことを体験したり、新しい友達を見つけるきっかけにします。	小学生	講座によりあり
こども絵画教室	絵の描き方を基礎から学びます。自画像、静物画などを描きます。	小学生	あり

上記のほかに、公民館、文化広場では子育て講座・教室を随時開催しています。

中央公民館図書室

- ◆ 開館時間
9:00～17:00
- ◆ 休館日
毎週月曜日・年末年始(12月29日～1月3日)
- ◆ 貸出券については、中央公民館図書室でのみ有効です。

詳細は広報「ちりゅう」をご覧ください。

問合せ先

生涯学習スポーツ課(中央公民館内・月曜休館)

- ◆ 電話: 83-1165
- ◆ F A X: 83-1166
- ◆ E-mail: shogai-gakushu@city.chiryu.lg.jp

④ 知立市図書館(文化課)



住所: 南新地二丁目3番地3

◆ 電話: 83-1131

◆ 開館時間

火曜～金曜 9:00～19:00
土曜・日曜・祝日 9:00～17:00

◆ 休館日

毎週月曜日(除祝日)・
毎月第4金曜日(祝日の場合は前日)
年末年始(12月29日～1月3日)、特別館内整理期間

◆ 貸出券の発行

住所・氏名・生年月日の確認できるもの
(免許証・保険証など)をお持ちください。

◆ 図書館ホームページをご覧ください

ホームページで借りたい本の検索、貸出期間の延長、
催し、特集などの検索ができます。

◆ 知立市電子図書館

対象: 知立市在住で貸出券をお持ちの方
詳しくはこちら▶

知立市図書館
ホームページ▶



乳幼児向けイベント

- ◆ おはなし会
毎月第1木曜日 11:00～
行う人: 読み聞かせグループ ぼちぼちの会
- ◆ 絵本の時間
毎週木曜日 14:30～
第3木曜日は11:00～も行います。
行う人: 図書館職員・ボランティア
- ◆ ストーリーテリング
毎月第4土曜日 14:30～
行う人: おはなしの会 ホットケーキ
- ◆ 紙芝居の会
毎月第3土曜日 14:30～
行う人: 朗読グループ「あおみ」
- ◆ ブックスタート
保健センターでの3・4か月健診時に
絵本を配布しています
※開催日時は変更になる場合があります。
詳細は図書館にお問合せください。

6 保育所・幼稚園等を利用する

保育所・小規模保育事業所に入所できるのは、生後8週から小学校就学前(参照:保育所一覧)の乳幼児で、保護者が就労や病気等で保育を必要とする場合です。公立・私立の保育所がありますが、どちらも保育所としての基準を備えていますので、原則としてその内容に違いはありません。また、平成28年4月1日より、さくらんぼ保育園と華の子保育ランドが小規模保育事業所となりました。小規模保育事業所とは、市町村の認可を受けて、少人数(定員6~19人)を対象に、0~2歳児の子どもを家庭的保育に近い雰囲気のもと、きめ細かな保育を行う施設です。猿渡保育園は令和3年度より幼保連携型認定こども園に移行しました。幼保連携型認定こども園とは、従来の保育利用(2・3号認定)と幼稚園利用(1号認定)の両方が在園できる施設です。幼稚園利用(1号認定)の入所については施設に直接お問合せください。

① 保育所・小規模保育事業所への入所



保育所名	AED	受け入れ年齢	開所時間(月~金)	土曜日保育	一時保育
知立	🚒	生後6か月~	7:30~18:00	上重原西保育園で実施 7:30~19:00	◇ 月曜日~金曜日 ◇ 月曜日~金曜日 ◆ 土曜日のみ
上重原	🚒	生後6か月~	7:30~18:00		
逢妻	🚒	生後6か月~	7:30~18:00		
宝	🚒	生後4か月~	7:30~19:00		
上重原西	🚒	生後6か月~	7:30~19:00		
来迎寺	🚒	生後4か月~	7:30~19:00	知立南保育園で実施 7:30~19:00	
知立南	🚒	生後6か月~	7:30~19:00		
高根	🚒	生後4か月~	7:30~18:00		
新林	🚒	生後6か月~	7:30~19:00		
八橋	🚒	生後6か月~	7:30~18:00		
知立なかよし	🚒	生後8週~2歳児	7:00~19:00		
徳風	🚒	生後3か月~	7:00~19:00	7:00~17:00	

保育所名	AED	受け入れ年齢	開所時間(月~金)	土曜日保育	一時保育
さくらんぼ保育園	🚒	生後8週~2歳児	7:30~18:30	7:30~18:30	○
華の子保育ランド	🚒	生後6か月~2歳児	7:30~19:00	7:30~18:30	○

② 認定こども園

事業署名	AED	受け入れ年齢	開所時間(月~金)	土曜日保育	一時保育
猿渡保育園	🚒	生後3か月~	7:00~19:00	7:00~17:00	

③ 幼稚園への入園

◆ 申し込み:直接各幼稚園まで申し込みください。

幼稚園名	AED	受け入れ年齢	早朝保育	登園・降園時間	預かり保育	子育て支援	未満児教室
知立	🚒	満3歳~	8:30~	9:00~14:30	~16:30	月1回	○
長篠	🚒	満3歳~	8:30~			月1回	○
桜木	🚒	満3歳~	8:30~			月1回	○
はなの木	🚒	満3歳~	8:00~ (2歳児なし)	9:00~15:00	~18:00 (2歳児なし)	月1回	○

- ◆ **申し込み**：子ども課保育係窓口又はオンライン申請で申し込みしてください。
保育所等の入所日は毎月1日、16日です。詳しくはHPまたは子ども課でご確認ください。
すでに定員に達している場合など、希望する施設での受け入れができないことがあります。
なお、4月入所の申し込み等については、広報「ちりゅう」9月号をご覧ください。

- ◆ **保育料**：3歳未満児は家庭の市民税課税状況に応じて決まります。3歳以上児は無償です。
- ◆ **延長保育**：勤務時間の都合などによって通常の保育時間では送迎が間に合わない場合に利用できます。(有料)
- ◆ **土曜日保育**：公立保育所では、土曜日は集合保育を実施しています。

◆ **問合せ**：子ども課 電話95-0121

ホームページ：知立市 子ども課・子どもを預ける

ホーム▶子育て・教育▶子どもを預ける で検索してください。



令和6年4月現在

障がい児保育	休日保育	ともだち広場 詳細P19	公私	所在地	電話番号
○		毎週火・水	公	西町新川3	81-1375
○		毎週火・木	公	上重原町蔵福寺167	81-1376
○		平日(除・祝日)	公	逢妻町錦8	82-2733
○		毎週火・木	公	宝2丁目3-9	82-5519
○		毎週火・水	公	上重原町城後60-4	82-9246
○	○	毎週火・水	公	八橋町前畑166	81-1374
○		毎週火・水	公	八ツ田町神明35	81-4056
○		毎週火・水	公	牛田町高根218	82-4417
○		毎週火・水	公	新林町新林18-5	82-0573
○		毎週火・木	公	八橋町城下8-1	82-5612
			私	栄1-8	81-4756
○		第2水曜日	私	新地町西新地68	82-1577

令和6年4月現在

障がい児保育	休日保育	ともだち広場	公私	所在地	電話番号
○			私	昭和3-2-23	82-4804
○			私	牛田町尼子田46-5	83-2692

令和6年4月現在

障がい児保育	休日保育	ともだち広場	公私	所在地	電話番号
○		第1・3木曜日	私	弘法町弘法山4-1	81-0619

◆ **入園願書**：配布9月1日より随時、受付10月1日より随時

◆ **問合せ**：各幼稚園 令和6年4月現在

園庭開放	公私	所在地	電話番号	ホームページ	見学
火曜日、木曜日	私	山屋敷町富士塚1-97	81-1251	知立学園で 検索 	随時
火曜日、木曜日	私	長篠町新田東23-2	81-3422		随時
火曜日、木曜日	私	中町花山15-3	81-3348		随時
水曜日、土曜日 開催する場合があります。※HP参照	私	昭和5-9	81-3693	はなの木幼稚園で検索	随時 見学会:6月

 はAED設置場所です

7 児童センターを利用する

① 児童センター

児童センターでは地域の子どもたち(18歳未満)がいろいろな遊びや活動を楽しんだり、行事に参加することができます。また、地域の方々との交流の場でもあります。

- ◆ 利用日：月曜日～土曜日(祝日、年末年始を除く)
- ◆ 利用時間：10:00～18:00

施設名	所在地	電話番号
来迎寺児童センター	来迎寺町外山5	82-5614
昭和児童センター	昭和7丁目1	81-1380
西児童センター	西町草刈10-5	83-6110
花山児童センター	中山町東狭間35	82-5554
南児童センター	新林町新林18-6	83-0385

② 乳幼児親子教室

施設名	名称	開催日時	電話番号
来迎寺児童センター	なかよしランド	毎週月・木曜日 10:30～	82-5614
昭和児童センター	アイ・アイ	毎週火・金曜日 10:30～	81-1380
西児童センター	ポップランド	毎週水・金曜日 10:30～	83-6110
花山児童センター	こうまクラブ	毎週火・木曜日 10:30～	82-5554
南児童センター	ばんだクラブ	毎週月・水曜日 10:30～	83-0385



体操や手遊び、親子遊び、読み聞かせをします。絵本の貸出しもあります。

③ 知立市地域活動クラブ

地域の子どもたちの健全育成をめざすボランティアクラブです。小学校区を目安として「地域活動クラブ」があり、各クラブで様々な活動をしています。年齢・性別を問わずどなたでも入会でき、各クラブが開催する講座や活動に参加できます。

地域活動クラブ内容

- ① 親子及び世代間の交流・文化活動
 - ② 児童養育に関する研修活動 他
- 【問合せ】 各児童センター

8 放課後児童クラブ・放課後子ども教室を利用する

	①放課後児童クラブ 問合せ:子ども課	②放課後子ども教室 問合せ:学校教育課
趣旨	留守家庭児童の遊びや生活の場	安全安心の居場所
対象児童	留守家庭の1～6年の児童	1～4年の参加を希望する児童
実施施設	各小学校区の児童クラブ	各小学校の教室・運動場・体育館
利用時間	通常日:下校時～19:00 土曜日:7:30～19:00 学校休業日(夏休みなど):7:30～19:00 *日曜、祝日、年末年始は実施しない *全て保護者の迎え	通常日:下校時～17:15 土曜日:なし 学校休業日は実施しない*全て保護者の迎え
費用	●通年利用(年間を通しての利用)児童1人につき 月額5,000円 ●長期のみの利用(土曜日、長期学校休業日、学校代休日、短縮授業日のみの利用) ・前期(4月～9月) 10,000円 ・後期(10月～翌年3月) 5,000円	なし

① 放課後児童クラブ

問合せ 各児童クラブ または 子ども課(電話:95-0120)

保護者の就労などにより下校後留守家庭となる子どもをお預かりするところです。入所基準があり、登録が必要です。

クラブ名	利用対象児童 (小学校区)	実施場所	電話番号	クラブ名	利用対象児童 (小学校区)	実施場所	電話番号
来迎寺児童クラブ	来迎寺小学校	来迎寺児童クラブ	090-5601-7227	猿渡児童クラブ	猿渡小学校	猿渡児童クラブ	82-2339
昭和児童クラブ	知立東小学校	昭和児童センター内	81-1380	南児童クラブ	知立南小学校	南児童センター内	83-0385
西児童クラブ	知立西小学校	西児童クラブ	82-3395	八ツ田児童クラブ	八ツ田小学校	八ツ田児童クラブ	82-6668
花山児童クラブ	知立小学校	知立小学校内	090-7955-3328				

② 放課後子ども教室

問合せ 学校教育課(電話:95-0136)

放課後に学校の教室等を有効活用した「放課後子ども教室」を創設して、地域の方々の参画を得て、子どもたちと共に勉強やスポーツ・文化活動、地域住民との交流活動等の取り組みをしています。

9 児童遊園で遊ぶ

①西町児童遊園 所在地：西町西10

トイレ	トイレの施設状況				水飲み器	駐車場
	多目的トイレ	ベビーシート	ベビーチェア	その他		
○	○	○	○	親子便座	○	×
すべり台	ブランコ	鉄棒	砂場	複合遊具	その他	
×	○	○	×	×	・ジャングルジム ・トンネル遊具 ・ネットクライム ・ロッキング遊具	

②逢妻児童遊園 所在地：逢妻町桜7-69

トイレ	トイレの施設状況				水飲み器	駐車場
	多目的トイレ	ベビーシート	ベビーチェア	その他		
○	○	×	×	親子便座	○	×
すべり台	ブランコ	鉄棒	砂場	複合遊具	その他	
○	×	○	○	×	・ジャングルジム ・スプリング遊具	

③尼子田児童遊園 所在地：牛田町尼子田10-36

トイレ	トイレの施設状況				水飲み器	駐車場
	多目的トイレ	ベビーシート	ベビーチェア	その他		
○	×	×	×	×	×	×
すべり台	ブランコ	鉄棒	砂場	複合遊具	その他	
○	○	○	×	×	×	

④八橋児童遊園 所在地：八橋町神戸44-2

トイレ	トイレの施設状況				水飲み器	駐車場
	多目的トイレ	ベビーシート	ベビーチェア	その他		
○	○	○	○	親子便座	×	×
すべり台	ブランコ	鉄棒	砂場	複合遊具	その他	
○	○	×	○	×	・ネットクライム ・うんてい	

⑤上重原児童遊園 所在地：上重原一丁目59

トイレ	トイレの施設状況				水飲み器	駐車場
	多目的トイレ	ベビーシート	ベビーチェア	その他		
○	○	○	×	親子便座	○	×
すべり台	ブランコ	鉄棒	砂場	複合遊具	その他	
×	×	×	×	×	×	

⑥コネハサマ児童遊園 所在地：牛田町コネハサマ134-77

トイレ	トイレの施設状況				水飲み器	駐車場
	多目的トイレ	ベビーシート	ベビーチェア	その他		
○	○	×	×	親子便座	×	×
すべり台	ブランコ	鉄棒	砂場	複合遊具	その他	
○	○	○	×	×	×	