

## 市政トピックス

### 市議会8月臨時会・9月定例会のお知らせ

市政に関する諸案件が審議されます。

#### ▼ 8月臨時会

**時** 8月28日(月) 午前10時開会

#### ▼ 9月定例会

**時** 下表のとおり(午前10時開会)

期日	会議名等
9月7日(木)	本会議(開会・提案説明)
11日(月)	本会議(質疑)
12日(火)	本会議(質疑) 予算・決算委員会
14日(木)	本会議(一般質問)
15日(金)	本会議(一般質問)
19日(火)	本会議(一般質問)
21日(木)	企画文教委員会 予算・決算委員会分科会
22日(金)	市民福祉委員会 予算・決算委員会分科会
25日(月)	建設水道委員会 予算・決算委員会分科会
26日(火)	予算・決算委員会分科会 (予備日)
28日(木)	予算・決算委員会 議会運営委員会
29日(金)	本会議(討論・採決・閉会)

#### ○ 本会議

各議員による議案の質疑や一般質問を行います。

#### ○ 委員会

議案の内容を詳しく審査します。

#### ▼ 請願・陳情の提出締切日

8月29日(火) 午後5時

#### ◆ キャッチによる市議会放映

#### ○ 放映予定日

- ・9月22日(金) 放映  
一般質問(9月14日分)
- ・9月25日(月) 放映  
一般質問(9月15日分)
- ・9月26日(火) 放映  
一般質問(9月19日分)

#### ○ 放映時間

午前10時から議会終了まで

#### ○ 放映チャンネル

デジタル112チャンネル  
(地上デジタル11チャンネルのサブチャンネル)

**問** 議事課 庶務係(☎95-0137)

人口・世帯 ( )内は前月比 (令和5年7月1日現在)
総人口 72,214人 ( 76 )
男性 38,064人 ( 41 )
女性 34,150人 ( 35 )
世帯数 33,299世帯 ( 61 )

6月の火災・救急
火災 0件
救急 259件

6月の犯罪・事故 (年間累計/前年比)
システム上の都合により 7月末まで公表できません。

### 第31回 7万人クリーンサンデーへのご協力ありがとうございました

6月25日(日)の7万人クリーンサンデーには、4,202人の市民の皆さん、企業、協力団体の人に早朝から参加いただきありがとうございました。

今回集められたごみの量は以下のとおりです。

ごみの総量	1,927.1kg
燃えるごみ	1,340.0kg
燃えないごみ	204.0kg
アルミ缶	93.6kg
スチール缶	48.0kg
ペットボトル	81.6kg
びん	62.9kg
埋立ごみ	52.0kg
有害ごみ	32.0kg
スプレー缶	13.0kg

市民一人ひとりがごみを捨てない誓いをたて、ポイ捨てのない、住みよいきれいなまちにするため、今後もご協力をお願いします。

**問** 環境課 ごみ減量係  
(☎95-0126)

### 矢作川水源基金にご協力を

矢作川は、長野県、岐阜県、愛知県を流れる118kmの河川で、その水は飲料水をはじめ、農業・工業・発電などに利用され、私たちの生活にとってなくてはならないものです。

その一方で、上流の水源地域は過疎化・林業の低迷等により多くの課題があります。

皆さんも上下流交流や基金への寄付および賛助会員への参加と、水と山への関心や感謝の気持ちをお持ちいただき、ご協力をお願いします。

**問** ・公益財団法人矢作川水源基金事務局(☎0564-23-2645)  
・企画政策課 地方創生SDGs係(☎95-0114)

### 原爆と人間展

8月6日の広島と9日の長崎の原爆の日にともない、「原爆と人間展」を行います。「あの日」から人間がどんな生活を強いられたか、そして被爆

者の皆さんが「ふたたび被爆者をつくらせない」ために、どう生き、どう闘ってきたかを示し、今何ができるかを問いかけています。

**時** 8月2日(水)～20日(日)

**所** 中央公民館1階 ホール、  
市役所1階 西側通路

6月の展示では、市民のみなさんにご協力いただき、200羽の折鶴を広島へ向かう「あいち平和行進団」に渡すことができました。ありがとうございました。

**問** 協働推進課 協働人權係  
(☎95-0144)

### 市営住宅入居者募集

#### ▼ 募集住宅

- ・八橋住宅1戸(一般枠1戸)  
3DK、19,100円～37,500円
- ・本田住宅1戸(一般枠1戸)  
2DK、8,300円～16,400円

**申** 8月1日(火)～21日(月)  
(土・日曜日、祝日は除く)

※申込案内書は8月1日(火)から市役所4階の建築課等で配布します。同日から市ホームページからのダウンロードも可能です。

詳細は建築課へお問合せください。

**問** 建築課 施設管理係  
(☎95-0156)

### ガバメントクラウドファンディング(GCF)を実施します

**内** 市民協働によるまちづくり推進をめざした事業を応援します。

#### ▼ 事業の名称・目的

知立ドリームイルミネーション2023

10年目の節目に「いまだかつてみたことのないヒカリの衝撃」の実現を新地公園で目指します。ご支援よろしく申し上げます。

#### ▼ 寄付(ふるさと納税)

8月3日(木)から90日間

**問** 協働推進課 協働人權係  
(☎95-0144)



### 全国一斉 「こどもの人権相談」強化週間

～なんでもおしえて こころのもやもや～

いじめや虐待など、こどもの人権に関わる悩みごと、心配ごとなどの相談に応じます。相談内容の秘密は固く守られますので、ひとりで悩まず、気軽にご相談ください。

**時** 8月23日(水)～29日(火)  
 午前8時30分～午後7時  
 ※土・日曜日は午前10時～午後5時  
 ※強化週間以外は、平日の午前8時30分～午後5時15分

▼相談専用電話  
 こどもの人権110番  
 (☎0120-007-110 フリーダイヤル)  
 ※SNS(LINE)でも相談を受け付けています。

LINEアカウント名

SNS人権相談

検索ID

@snsjinkensoudan

LINEの  
 友達登録はこちら▶



**問** 名古屋法務局 人権擁護部  
 (☎052-952-8111  
 (内線1471))



### 定例教育委員会の開催について

**時** 8月17日(木)  
 午前9時30分から

**所** 市役所4階 第4会議室  
 「市教委だよりー学ー」などの教育委員会に関する情報は、市ホームページをご覧ください。

※委員会の傍聴を希望する人は教育庶務課へ。

市ホームページ▶



**問** 教育庶務課 教育庶務係  
 (☎95-0135)

### ママ・ジョブ・あいち 無料出張相談

退職してからブランクが長くて不安、今の自分に合った働き方を見つけない、再就職の準備を何から始めたら良いかわからない等、再就職に向けての不安や悩みを相談してみませんか。

※仕事の紹介、斡旋ではありません。

**時** ①9月20日(水)  
 午前9時30分～午後0時20分  
 ②9月27日(水)  
 午後1時30分～4時20分

**所** 中央公民館 小会議室

**対** 再就職を考えている女性

**定** 各日3人(先着順)

**申** 8月1日(火) 午前9時30分から  
 あいち子育て女性再就職サポートセンター(ママ・ジョブ・あいち)  
 (☎052-485-6996)へ電話、または申込みフォームからお申込みください。



申込みフォーム▶

**問** 経済課 商工観光係  
 (☎95-0125)

※申込みについてはあいち子育て女性再就職サポートセンター(ママ・ジョブ・あいち)へお問合せください。

### レンタサイクル広告スポンサー募集

市では、環境保護と中心市街地活性化および観光客の誘致のため、レンタサイクル(貸し自転車)事業を実施しています。

知立駅・市役所から買い物・観光・公共施設などへ行く時や、中心市街地周辺での移動手段として皆さんが利用する自転車に広告を掲載しませんか。

▼募集単位 1口1万5千円

▼募集口数 5口

▼仕様 自転車の前カゴ正面に企業名を通常書体で明記したプレート(縦×横各約25cm、内広告部分20cm×25cm)を貼付

▼有効期限 広告開始から3年間

**申** 8月31日(木)までに必要書類を持参、郵送またはメールで経済課(〒472-8666 住所不要 メール keizai@city.lg.jp)へ。  
 必要書類等の詳細は、市ホームページをご覧ください。



市ホームページ▶

**問** 経済課 商工観光係  
 (☎95-0125)

### 国民年金の加入手続き・保険料免除申請等の電子化について

国民年金第1号被保険者の資格取得・種別変更、保険料免除・納付猶予申請、学生納付特例申請については、マイナポータルを利用した電子申請ができます。申請には、マイナンバーカードが必要ですが、マイナポータルの情報を利用してスマートフォンやパソコンで申請書等を作成することができるため、紙の申請書より簡単に作成することができます。

申請結果をスマートフォン等で確認することもできますので、お手続きの際はぜひご利用ください。

詳細は年金機構ホームページをご覧ください。



年金機構  
 ホームページ▶

**問** 国保医療課 国保年金係  
 (☎95-0123)

### 貯水槽の清掃・点検をしましょう

ビルやマンションでは、水道水の臭いや色などの衛生面が問題になることがあります。

原因の多くは、貯水槽(受水槽や高置水槽等)の管理に問題があります。年に1回以上は、貯水槽内部の清掃や破損がないかなどの点検を行い、安全な水を利用するためにも適切な維持管理をしましょう。

**問** 水道課 料金係(☎95-0132)





### 計量器（はかり）の定期検査

計量器（はかり）を取引・証明に使用する場合、定期的に検査を受けなければなりません。

知立市の「はかり」は、今年が検査実施年です。対象となる「はかり」がある場合は受検してください。（受検を怠って取引・証明に使用すると、計量法違反行為となり、処罰される場合があります。）

**時** 9月5日（火）・6日（水）

午前10時～正午、午後1時～3時

**所** 中央公民館 第1・2講座室

**対** ・商店、露店および行商などで商品の売買に使用するはかり  
・病院、学校または保育園等で使用している体重測定用のはかり  
・病院および薬局等で使用している薬の調剤用のはかり など  
※令和3年9月の定期検査以降に計量器を購入・新設した人、使用を取りやめ・廃棄した人はご連絡ください。

○ 定期検査に代わる計量士による検査について

- ・はかりを1日中使っていて、検査場所に持ち込むことができない場合。
- ・はかりが複数あり、検査場所への持ち込みに手間がかかる場合。

このような場合は、計量士（国家検査資格）による検査をお勧めします。この検査を受けることで定期検査が免除されます。

検査についての詳細は市ホームページをご覧ください。

市ホームページ▶



**問** 経済課 商工観光係  
(☎95-0125)

### 無料多重債務弁護士相談会

返済しきれない借金に関する問題や、消費者金融等から多額の借金をして返済に困っている人からの相談に、愛知県国民健康保険団体連合会より斡旋を受けた弁護士が対応します。

**時** 8月22日（火）

午前9時～午後5時（完全申込制）

※1人40分以内

**所** 市役所2階 打ち合わせ室南

**申 問** 8月1日（火）～18日（金）に電話で国保医療課国保年金係（☎95-0123）へ。

### 知立市野外センターの売払い先が決定しました

知立市野外センターの売払いについて、6月22日付けで売買契約を締結しました。落札金額と売払い先は以下のとおりです。

▼ 落札金額（税抜き）

66,800,000円

▼ 売払い先

社会福祉法人アンサンブル会

**問** 財務課 資産経営係

(☎95-0187)

### 公立保育園保育士（会計年度任用職員）募集

○ 土曜日勤務保育士

**時** 次の①～③のいずれか

①午前8時～11時

②午前7時30分～11時

③午後4時～6時

▼ 報酬

時給1,240円～

※要件により通勤費あり

▼ 必要資格 保育士資格  
▼ 勤務先 知立南保育園、上重原西保育園

○ 平日勤務保育士

**時** 午前8時～午後6時のうち

6時間～7.5時間（休憩60分）

▼ 報酬 時給 1,190円～

※要件により通勤費・期末手当・社会保険の対象

▼ 必要資格 保育士資格

※勤務園、日数については相談に応じます。

**申 問** 子ども課保育係

(☎95-5155) へ。

### 戦没者・原爆死没者の慰霊と世界恒久平和祈念の黙とうを捧げましょう

8月15日は「戦没者を追悼し平和を祈念する日」です。

この日は、戦争で亡くなられた数多くの人々を追悼し、平和を祈念することを目的に、毎年日本武道館で全国戦没者追悼式が開催されます。今年も正午を合図に1分間の黙とうが行われます。

また、広島市と長崎市でも毎年原爆死没者の慰霊式と平和祈念式が行われ、広島市では8月6日午前8時15分、長崎市では8月9日午前11時2分に、平和の鐘を合図に1分間の黙とうを捧げることとしています。

市民の皆さんもそれぞれの職場や家庭などで黙とうを捧げましょう。

**問** 福祉課 保護援護係

(☎95-0149)



有料広告



## 弁護士法人 白濱法律事務所

弁護士 白濱重人（愛知県弁護士会所属）

広告

- |   |  |  |
|---|--|--|
| <input checked="" type="checkbox"/> 相続・遺産分割 | <input checked="" type="checkbox"/> 交通事故 | <input checked="" type="checkbox"/> 不動産・建築トラブル |
| <input checked="" type="checkbox"/> 離婚問題    | <input checked="" type="checkbox"/> 借金問題 | <input checked="" type="checkbox"/> 労働問題       |
| <input checked="" type="checkbox"/> 損害賠償請求  | <input checked="" type="checkbox"/> 刑事事件 |  |

初回相談料無料

月～土 9:00～18:00

※第5土曜日を除く 休：日・祝

土曜営業※

刈谷市若松町2丁目2番地  
刈谷駅南口よりすぐ

駐車場あり



☎ 0566-91-0210





# 衣浦東部広域連合 NEWS

## 救急車を上手に使いましょう ～ 救急車 必要なのは どんな時 ～

救急車は限りある資源です。尊い命を救うために、救急車の適時・適切な利用をお願いします。  
 救急車を呼ぶときの番号は「119番」です。

### ～ 救急車を呼ぶ前に考えよう ～

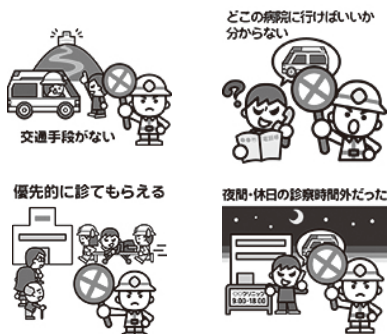

### ～ こんな時は すぐに119番!! ～

意識がない(返事がない)	呼吸がない、呼吸が弱い
痙攣が止まらない	突然の顔や手足のしびれ
突然の激しい頭痛や腹痛	嘔吐や下血がある
冷や汗を伴う強い吐き気	締め付けられるような胸の痛み
突然上手に話せなくなる	広範囲のやけど、大量の出血

◎その他、いつもと違う場合、様子がおかしい場合

## 救急医療の受診について

症状に緊急性がなくても「交通手段がない」「どこの病院に行けばよいかわからない」「便利だから」「困っているから」と救急車を呼ぶ人がいます。また、「平日休めない」や「日中は用事がある」、「明日は仕事」などの理由で、救急外来を、夜間や休日に受診する人もいます。

救急車や救急医療は**限りある資源**です。

いざというときの皆さん自身の安心のために、救急医療の受診について考えてみませんか。

### こうしたケースで救急車が呼ばれました ～本当に必要か考えてみましょう～

- ・蚊に刺されてかゆい。
- ・海水浴に行って、日焼けした足がヒリヒリする。
- ・紙で指先を切った。血は止まっているが…。
- ・病院でもらった薬がなくなった。
- ・今日入院予定日だから、病院に行きたい。
- ・ヘルパーを呼んだが来てくれなかったので、代わりに救急車を呼んだ。
- ・病院で長く待つのが面倒なので、救急車を呼んだ。

### 愛知県の救急医療ガイド情報

- ・救急医療情報センター (24時間対応)  
**☎ 0566-36-1133**  
 症状にあわせた医療機関を探したいとき
- ・小児救急電話相談 (毎日19時～翌朝8時まで)  
**#8000 または ☎ 052-962-9900**  
 小児科医師・看護師がお子さんの症状に応じた適切な対処の仕方や受診できる病院等のアドバイスをします。

### ・総務省消防庁「Q助」案内サイト

「Q助」は、緊急度判定を支援し、医療機関や受診手段の情報を提供するアプリです。

救急窓口にご相談できます



▲ Google Play (Android版)



▲ App store (iPhone版)



## 衣浦東部広域連合消防局救命講習会 8月分

① 上級救命講習 時 8月26日(土) 午前9時～午後6時 所 碧南消防署 定 20人(先着順)	② 普通救命講習 I 時 8月20日(日) 午前9時～正午 所 安城消防署 定 20人(先着順)	③ 普通救命講習 III 時 8月19日(土) 午前9時～正午 所 刈谷消防署 定 20人(先着順)	④ 実技救命講習 時 8月27日(日) 午前9時～11時 所 高浜消防署 定 8人(先着順)
--	--	--	--

内 上級救命講習 ……成人、小児、乳児および新生児の心肺蘇生法、傷病者管理、外傷の応急手当、搬送法などを行います。  
 普通救命講習I ……心肺蘇生法(気道確保、人工呼吸、胸骨圧迫)、AEDの使用法、止血法などを行います。  
 普通救命講習III ……小児・乳児・新生児の心肺蘇生法、ひきつけ、のどに異物が詰まった時の処置などを行います。  
 実技救命講習 ……インターネット上で応急手当WEB講習もしくは救命入門コースを受講された人が普通救命講習Iにステップアップするコースで、心肺蘇生法(気道確保、人工呼吸、胸骨圧迫)、AEDの使用法、止血法の実技を行います。

申 8月5日(土)の午前9時から救急係①碧南消防署(☎41-2625) ②安城消防署(☎75-2494) ③刈谷消防署(☎23-1299) ④高浜消防署(☎52-1192)へ。

※講習時間は、受講者数および講習の進捗度等により短縮する場合があります。  
 ※救命講習会を団体で受講される人は、最寄りの消防署へお問い合わせください。  
 ※開催状況は、ホームページをご確認ください。 ○ホームページ <http://www.kinutoh.jp>





### 普通救命講習Ⅲ（託児付き）を開催します

託児付きの小児、乳児および新生児に対する救命講習会を開催します。

**時** 9月9日(土) 午前9時～正午

**所** 刈谷消防署3階

**内** 「小児・乳児・新生児の心肺蘇生法」「のどに物が詰まった場合の処置」

**対** 碧南市、刈谷市、安城市、知立市および高浜市に在住、在勤および在学の人

**定** 20人(先着順)

託児年齢 6か月～未就学児

**料** 無料(託児および受講すべて)

**申** 8月11日(祝) 午前9時から電話で刈谷消防署(☎23-1299)へ。

▼ その他

託児を希望する人は、申込みの際にお伝えください。なお、利用人数等に制限があるため、後日託児希望者に連絡します。

### 夏期ラジオ体操

市内各所でラジオ体操を行います。早朝の体力づくりと気分のリフレッシュに、毎日参加しましょう。今年度実施しない会場もありますのでご注意ください。詳細は、各町内会またはスギ薬局知立福祉アリーナへお問合せください。

**時** 8月1日(火)～10日(木)

午前6時30分から

**問** スギ薬局知立福祉アリーナ (☎82-5151 午前9時～午後5時 祝日を除く月曜休館)

### 知立駅構内通行費用支援事業

知立駅付近連続立体交差事業工事中の踏切の安全対策として、交通弱者に対し知立駅構内を通行する場合に必要な入場券を購入した費用を補助します。

**対** 市内在住の人のうち次のいずれかに該当する人

- ・65歳以上の人
- ・障害者手帳の交付を受けている人
- ・要介護者・要支援者

▼ 補助金額 1か月あたりの上限  
大人 3,400円  
小児 1,800円

**持** 対象者であることを証明する書類の写し、口座番号のわかるもの

▼ 利用方法  
事前に登録し、実費負担で入場券を購入して知立駅構内を通行してください。

3か月に1度、市へ実績報告してください。実績報告を確認した後、市から利用者へ補助を実施します。

申込方法等の詳細は、市ホームページをご覧ください。都市開発課へお問合せください。



市ホームページ▶

**問** 都市開発課 鉄道高架係 (☎85-5882)

### 障害者手当の所得状況届の提出はお済みですか

手当が受けられなくなることがありますので、期限内に手続きをください。なお、対象の人には、受付開始前に所得状況届を送付します。

**申** 次の期間内に福祉課へ所得状況届を提出してください。

- ・愛知県在宅重度障害者手当 8月1日(火)～31日(木)
- ・特別児童扶養手当、特別障害者手当、障害児福祉手当 8月10日(木)～9月11日(月)

**問** 福祉課 障がい福祉係 (☎95-0118)

### 夏の安全なまちづくり県民運動 8月1日(火)～10日(木)

市では、安城警察署、安城知立防犯協会連合会と連携して、次の運動重点に基づいて広報活動を実施します。

【運動重点】

- ・特殊詐欺の被害防止
- ・侵入盗の防止
- ・自動車盗の防止
- ・子どもと女性の犯罪被害の防止

**問** 安心安全課 防犯交通係 (☎95-0115)



有料広告

## 弁護士法人心

電話・テレビ電話 相談対応

相続・遺言・交通事故・後遺障害・労災・障害年金  
過払い金・借金・企業法務・労務・刑事事件他

相談料0円 (相続・遺言・交通事故被害・後遺障害・労災・障害年金・過払い金・借金 以外は初回30分程度) 夜間・土日祝相談可 (要予約)



弁護士・スタッフ一丸となってサポートいたします！  
※主たる事務所は愛知県弁護士会所属 ※費用には別外や変更もありますので、詳しくはホームページをご覧ください ※本広告は令和5年5月時点のものです

名古屋駅2分 弁護士法人心 名古屋法律事務所 (豊明県弁護士会)

ヴィッツ豊田タウン内 (豊明市) 弁護士法人心 豊田法律事務所 (豊明県弁護士会)

平日9時～21時・土日祝9時～18時受付 (12時～15時は急ぐ・火曜日の休診や臨時休診もご愛用ください。詳細はHPをご覧ください)

0120-062-403

総の事務所 松坂屋名古屋店内・太田川駅・岐阜駅・津駅

詳細は ⇒ <https://www.kokoro.law>

## うちの子「結婚」しないのかしら？

独身のお子様の結婚相談承ります

お子様の結婚に関するお悩み、プロの仲人がお答えします。

まずはお気軽に仲人にご相談下さい

☎052-253-6636

結婚相談所ムスベル



## リサイクル情報

### 【さしあげます】

知立中学校通学カバン、木製の椅子、シングルベッド(マットレス付)、知立中学校女子制服夏用(160A)、知立中学校女子制服上下(160A)、知立高校女子制服夏用上(M)、座布団大判(未使用)、電子レンジ(未使用)、座敷机、柔道着

### 【ゆずってください】

電動自転車、自転車、ミシン、公立保育園用帽子(オレンジ色、ピンク色)

#### ▼ 利用方法

リサイクル品の登録については、環境課へ。登録後、広報紙、市ホームページに掲載し、市は情報提供のみです。本人同士で交渉し、譲り渡しをしてください。

問 環境課 ごみ減量係  
 (☎95-0126)



## 観光交流センター 夏休みイベント

缶バッチに好きなデザインや色を塗ったりしてオリジナル缶バッチ作成の体験ができます。

時 7月21日(金)～8月26日(土)  
 午前10時～午後4時  
 ※火・水曜日を除く

#### ○ ミニ縁日

時 8月26日(土)  
 午前10時～午後4時  
 ・ちりゅうび登場  
 午前11時～11時30分

## 所 観光交流センター

内 輪投げなどがお楽しみいただけます。

対 どなたでも

￥ 無料

問 知立まちづくり株式会社(リリオ・コンサートホール ☎85-1133)

## リリオ×めいおんコンサート 2023 打楽器っておもしろい!!

時 8月13日(日)  
 午後2時30分開演

所 リリオ・コンサートホール

#### ▼ 出演

ナゴヤマリンバアンサンブル、ちりゅうび

#### ▼ プログラム

継田和弘/幻のトレイン、J.S.バッハ/VG線上のアリア、アラン・メンケン/アンダー・ザ・シー 他

#### ￥ 全自由席

リリオ友の会 900円  
 一般 1,000円  
 学生(3歳～大学院生) 500円  
 特別席(車椅子スペース) 500円  
 ※3歳未満のご入場はご遠慮ください。  
 ※現在チケット発売中  
 市民に限り枚数限定(一般・学生)で無料招待受付中です。  
 ※申込方法等の詳細はホームページをご覧ください。

問 リリオ・コンサートホール  
 (☎85-1133)

リリオ・コンサートホール  
 ホームページ▶



## 第28回市民囲碁大会

### 4年ぶりの開催 プロ棋士来場

時 9月17日(日)  
 午前9時30分～午後4時30分

所 中央公民館 大会議室

対 市内在住・在勤・在学の人、市内で囲碁活動をしている人  
 ※高校生以上

定 36人(先着順)

#### ▼ 試合方法

4ブロックによるリーグ戦を行い、各ブロック1位の決勝トーナメント戦を行います。

※従前の試合方法から変更しています。これまでの市長杯にあたる高段者のトーナメント戦は行いません。  
 ※ジュニア大会は11月に開催予定です。

￥ 1,000円(昼食代含む)

#### ▼ その他

馬場滋九段をはじめ2人のプロ棋士による指導碁(当日抽選)、大盤解説を受けられます。

申 8月5日(土)～9月1日(金)に参加費を添えて中央公民館またはスギ薬局知立福祉アリーナ窓口へ。  
 ※スギ薬局知立福祉アリーナは午前9時～午後5時(月曜休館)のみ受け付けます。

問 中央公民館  
 (☎83-1165 月曜休館)

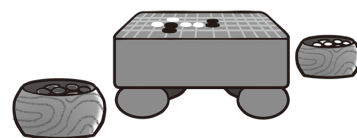

相続税の申告、相談、  
 コンサルタント業務に特化  
 まずは、お気軽にご相談ください。(初回は、相談無料)

# 相続税に強い 榊原税理士事務所

知立市弘栄三丁目40番地  
 税理士 榊原貞昭 (東海税理士会所属)

☎ 0566(81)9758

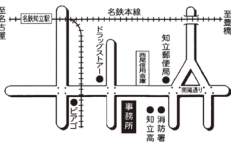

ご遺族にきちんと寄添い丁寧なサポート!!

## 葬儀

専用ホール

知立市山町榊馬場 3-3  
 山町交差点角

駐車場は55台

檀家あり・無宗教・寺院紹介  
 すべての葬儀で利用可能

お身内葬28万円(概)～ 家族葬44万円(概)～  
 お身内葬より小さい葬儀も見積りもいたします

詳しくはホームページ又は問い合わせを  
<http://www.sogiya.jp/>

かきつばた会館 検索

三国屋葬具本舗 前嶋商店  
 知立市幸町平田104 ☎(0566)81-3619

有料広告







図書館の催し

○ おはなし会

時 8月3日(木) 午前11時から

所 図書館 おはなしコーナー

内 「ひまわり」(絵本)、  
「のーびたのびた」(紙芝居)、  
「ぞうくんのさんぽ」(カップシアター) 他

▼ 行う人

読み聞かせグループ ぼちぼちの会

○ 絵本の時間

時 8月3日(木)・10日(木)・  
17日(木)・24日(木)・31日(木)  
午後2時30分から

※17日は午前11時からも行います。

所 図書館 おはなしコーナー

内 絵本の読み聞かせ・ミニブックトーク・紙芝居など

▼ 行う人 図書館職員・ボランティア

○ 映画上映会

時 8月12日(土)

①午前10時から ②午後2時から  
※いずれも同じ作品を上映

所 図書館2階 視聴覚室

内 ドクター・ドリトル

【外国映画・SFファンタジー】(101分)  
動物と話せるドリトル先生は名医だが変わり者。世間から遠ざかりひっそりと暮らしていたが若き女王が重い病に倒れたと聞き、動物たちと助手のスタビーズ少年と、治療法を求め伝説の島を探す旅に出る。

対 どなたでも

¥ 無料

※事前申込みは不要ですが、混雑時は入場制限する場合があります。

○ 紙芝居の会

時 8月19日(土)

午後2時30分から

所 図書館 おはなしコーナー

内 「かばのタロ」

「よわむしさんべいおばけたいじ」

▼ 行う人 朗読グループ「あおみ」

○ ストーリーテリング

夏の夜のおはなし会

ストーリーテリングとは、語り手がことばだけで伝えるおはなしを聞きながら、その場面や情景を自由に想像して、おはなしの世界を楽しむことです。

8月は図書館を飛び出して、夜のお寺で「夏の夜のおはなし会」を行います。

時 8月26日(土) 午後7時～8時

所 総持寺本堂(知立神社西)

※総持寺の駐車場をご利用ください。

内 「金の髪」(コルシカの昔話)、

「さんねん峠」(朝鮮の昔話) 他

対 どなたでも

※小さいお子さんは保護者のひざで

▼ 行う人 おはなしの会ホットケーキ

問 図書館(☎83-1131)

リリオ・ミニコンサートVol.23  
名曲DEアンサンブル  
～クラシックからアニソンまで～

時 8月18日(金)

午前11時30分開演  
(午前11時10分開場)

所 リリオ・コンサートホール

▼ 出演

アンサンブル・クノスペン

伊藤恵倫(ソプラノ)、藤田ゆみ(メゾソプラノ)、加藤久子(アルト)、森泰子(ピアノ)

▼ プログラム

メンデルスゾーン/歌の翼、久石譲/もののけ姫、平井夏美/瑠璃色の地球 他

¥ 全自由席

リリオ友の会&一般 500円

※チケットレス・当日払い

※事前予約制、事前予約受付中

※市内小中学生に限り枚数限定で無料招待受付中です。

※未就学児のご入場はご遠慮ください。

問 リリオ・コンサートホール

(☎85-1133)

進藤実優ピアノリサイタル

時 9月9日(土)

午後2時30分開演

所 リリオ・コンサートホール

▼ 出演 進藤実優(ピアノ)

▼ プログラム

ショパン/ポロネーズOp.53「英雄」、マズルカ Op.33、ノクターン Op.27-2、シューベルト/3つのピアノ曲D946 他

¥ 全指定席

リリオ友の会 2,200円

一般 2,500円

学生・特別席 1,500円

※未就学児のご入場はご遠慮ください。

※現在チケット発売中

市民に限り枚数限定(一般)で無料招待受付中です。

※申込方法等の詳細はホームページをご覧ください。

問 リリオ・コンサートホール

(☎85-1133)



リリオ・コンサートホール  
ホームページ▶

有料広告

借金(債務整理・破産)・離婚・相続  
交通事故・企業法務・刑事事件など

知立法律事務所

弁護士 / 石原大輔(愛知県弁護士会所属)

知立駅南へ徒歩3分

— お気軽にお問い合わせ下さい —

0566(91)1677

知立市堀切3-1-2杉原ビル2A  
www.chiryu-law.jp

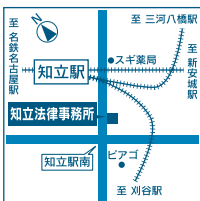

おかげさまで23年



困ったときは、頼ってください/  
介護は【すまいる】

まずは喫茶店のような「デイサービス」の利用はいかがですか?



詳しい内容 / ご利用料金 / 最新のニュース  
イベント情報は【公式】Webページへ



スタッフ募集

すまいる総合案内 WEB ページ

smile-care.me



すまいる知立

知立駅から徒歩5分

ケアマネ / ケアプラン / 訪問介護 / 介護サービスの手配等  
知立市南新地 1-1-3 → 電話 0566-85-2500

すまいる駒場

知立駅から徒歩9分

デイサービス / ショートステイ / 介護付き有料老人ホーム  
豊田市駒場町元城 57-2 → 電話 0565-59-1250



## フィドル(ヴァイオリン)ってなあに?

～北ヨーロッパの音楽へようこそ～

**時** 8月27日(日)  
午後2時30分開演

**所** リリオ・コンサートホール

▼ 出演

悠情(フィドル)、山下力哉(ピアノ)、  
望月雄史(ギター)、リサ(アイリッシュ  
シュダンス)

▼ プログラム

ニューハウンドで踊ろう、ブラジダン  
ス・メドレー、庭で食事を他  
※終演後「ヴァイオリンの無料体験コー  
ナー」を実施します。

¥ 全自由席

リリオ友の会 900円  
一般 1,000円  
学生(3歳～大学院生) 500円  
特別席(車椅子スペース) 500円  
※3歳未満のご入場はご遠慮ください。  
※現在チケット発売中

市民に限り枚数限定(一般・学生)  
で無料招待受付中です。  
※申込方法等の詳細はホームページを  
ご覧ください。

**問** リリオ・コンサートホール  
(☎85-1133)



リリオ・コンサートホール  
ホームページ▶

## 野外映画上映会inパティオ

パティオ池鯉鮒の中庭(光のパティ  
オ)に約400インチのスクリーンを設  
置し映画上映を行います。

**時** 8月25日(金)  
午後7時上映開始  
(午後6時頃開場)

※上映前にミニイベントを予定してい  
ます。  
※雨天延期(予備日:9月1日(金))

**所** 文化会館 光のパティオ

※予備日が雨天の場合は花しょうぶ  
ホール

▼ 上映作品

「コーダ あいのうた」  
聞こえる世界と聞こえない世界を  
つなぐ家族愛を描いたハートフル  
な作品です。

**問** 文化会館

(パティオ池鯉鮒 ☎83-8100)

## 高齢者囲碁・将棋大会に 参加しませんか

市老人クラブ連合会では毎年囲  
碁・将棋大会を開催しています。今  
年は4年ぶりに老人クラブ未加入者  
も参加できます。

**時** 8月29日(火) 午後1時～5時

**所** 老人福祉センター教養娯楽室  
(スズ薬局知立福祉アリーナ内)

**対** 市内在住の60歳以上の人

¥ 無料

**申** 老人クラブ未加入者は8月10日  
(木)までに長寿介護課(☎95-  
0150)へ。

※老人クラブ会員を対象とした申込み  
は終了しました。

**問** 長寿介護課 長寿係  
(☎95-0150)

## おやこDEパティオ

○ あかちゃんひろば

**時** 9月6日(水)  
午前10時～11時30分

**所** 文化会館 和室

**内** 自由遊び、わらべうた、読み聞かせ、  
育児相談など

**対** 1歳6か月までのお子さんと保護者

**定** 10組

¥ 無料

**申** 8月22日(火)午前10時から電話  
で文化会館(☎83-8102)へ。  
※翌日からは窓口でも受付可。

○ おやこDEこうさくあそび

～ママと飛ばそう!紙ロケット～

**時** 9月20日(水)  
午前10時30分～11時30分

**所** 文化会館 ワークショップ室

**講** 刈谷・知立・安城おやこ劇場

**対** 2歳以上の未就園児と保護者

**定** 10組

¥ 100円(当日集金)

**持** はさみ

※汚れてもよい服装でご参加ください。

**申** 8月22日(火)午前10時から電話  
で文化会館(☎83-8102)へ。

※翌日からは窓口でも受付可。

**問** 文化会館

(パティオ池鯉鮒 ☎83-8100)

## 呈茶DEパティオ特別編②

今回は中学生参加の特別編です。  
※時間を区切った予約制です。

**時** 8月23日(水)

①午後1時 ②午後1時30分  
③午後2時 ④午後2時30分  
⑤午後3時

**所** 文化会館 茶室

¥ お茶券 1人100円

▼ 席主 中学生茶会(煎茶道売茶流)

**申** 7月25日(火)午前10時から電話  
で文化会館(☎83-8102)へ。  
※翌日からは窓口でも受け付けます。

**問** 文化会館

(パティオ池鯉鮒 ☎83-8100)

## ユネスコ無形文化遺産・国指定重要 無形文化財

### 沖縄の伝統芸能 組踊 特別鑑賞会

組踊(くみうどうい)とは、能楽や  
歌舞伎などを取り入れて創作された  
もので、せりふ・歌・踊りを組み合わ  
せた沖縄の伝統的な歌舞劇です。

沖縄が琉球王国であった時代に中  
国皇帝の使者を歓待するために初演  
されて以来、今日まで継承されてい  
ます。

本公演では解説・字幕付きで上演  
します。

**時** 11月19日(日)

午後2時開演(午後1時30分開場)

**所** かきつばたホール

▼ 演目

第一部 琉球舞踊

第二部 組踊「万歳敵討」

¥ 入場無料(自由席・要整理券)

※未就学児の入場は親子室席に限ります。  
※車椅子スペース、親子室席のご利用は  
事前にお問合せください。

▼ 整理券配布について

**時** 8月19日(土)

午前10時から(1人4枚まで)

**所** 文化会館

**問** 文化会館

(パティオ池鯉鮒 ☎83-8100)







## 教室・講座

### 文化協会市民教室 大正琴

数人の講師が個別に指導しますので、簡単な曲をすぐに演奏できるようになります。

**時** 8月22日(火)

午後1時30分～3時30分

※30分程度休憩あり

**所** 知立文化広場 第一会議室

**講** 琴伝流大正琴大師範補・弦洲会  
次席 倉知崇氏

**定** 10人(先着順)

**持** 筆記用具

※流派問わず琴のある人は持参してください。

**¥** 無料

**申問** 8月1日(火)～18日(金)に文化協会事務局(文化会館内 ☎83-0151 火～金曜日の午前10時～午後4時)へ。

### 老人福祉センター講座案内

#### ①はじめてのスマートフォン体験教室

**時** 8月17日(木)

午後1時30分～3時30分

**内** ZOOMを使いこなして、仲間とおしゃべりを楽しみましょう。

**講** ソフトバンク(株)スマホアドバイザー

**対** 60歳以上の市民(スマートフォン所有の有無は問いません)

**定** 20人

**¥** 無料

**持** 筆記用具(スマートフォンは貸出機(Android)を使用します。)

#### ②はじめてのスマートフォン体験教室 ～防災の日～

**時** 9月1日(金)

午前10時30分～11時30分

**内** 9月1日は防災の日です。防災に役立つアプリについて紹介します。

**講** ソフトバンク(株)スマホアドバイザー

**対** 60歳以上の市民(スマートフォン所有の有無は問いません)

**定** 20人

**¥** 無料

**持** 筆記用具(スマートフォンは貸出機(iPhone)を使用します。)

**【①・②共通】**

**申問** 8月1日(火)～8日(火)に電話または直接老人福祉センター(☎55-1804)へ。

※最少催行人数10人に満たない場合は中止、定員を超える場合は抽選。

※受講の決定は、8月9日(水)午後より電話連絡します。

#### ③季節の小物作り

**時** 9月6日(水)

午後1時30分～3時

**内** 季節に合った素敵な小物作りです。今回は「ハロウィーン飾り」を作ります。

**講** 鈴木美根子氏

**対** 60歳以上の市民

**定** 15人(先着順)

**¥** 500円

**持** はさみ、木工用ボンド、新聞紙

**申問** 8月19日(土)～25日(金)に電話または直接老人福祉センター(☎55-1804)へ。



### ジョン先生と学ぶ英会話初級編

実践的な英語を身につけましょう。身近な話題を取り上げ、楽しくコミュニケーションする表現を学びます。

**時** 9月9日(土)、16日(土)、

23日(祝)、30日(土)

午前10時～11時30分

**所** 9日、23日

中央公民館 中会議室

16日、30日

中央公民館 第1・2展示室

**定** 15人(先着順)

**対** 中学生以上の人

**¥** 1,500円(4回分)

※初回に集金します。

**講** ジョン・レベリー氏

**申問** 8月17日(木)～31日(木)(土・日曜日を除く)の午前9時～午後5時に電話で国際交流協会事務局(協働推進課内 ☎95-0144)へ。

### 知立市まちづくり推進事業支援事業

#### ～Hello,Dan!英会話サークル～

日本語も話せるネイティブスピーカーと一緒に、英会話コミュニケーション能力を高めませんか。

**時** 8月26日(土)

初級者 午前10時40分～正午

経験者 午後1時40分～3時

**所** 安城市中心市街地拠点施設

アンフォーレ3階

グループ学習室5

**対** 22歳以上の人

**定** 各9人

**持** 初級者 ペン、ノート

経験者 なし

**¥** 500円

**申問** ダニエル(☎080-5135-4391

メールdanippon2003@yahoo.co.jp)

有料広告



株式会社エムアイシーグループ

# Web広告

## お任せください!

広告



〒445-0811 西尾市道光寺町東縄 65

TEL (0563) 56-5111 FAX (0563) 56-5166

Web サイト: <https://www.micg.co.jp/>

有料広告

# 脳内電卓 そろばん

広告

**山町教室** (山町八ッ田道西 45-14) 月・火・水・金

**山屋敷教室** (山屋敷町桐山 41) 月・火・木・金

曜日登録制

小学1年生より入学できます **募集中!**

## しまぎきそろばん

お問い合わせは ☎82-0565 



### 愛知教育大学との連携公開講座 暗黒な宇宙

**時** 8月26日(土) 午後1時～4時  
**所** 中央公民館 第1・2展示室  
**内** 人間の目では見ることでできない、いわば「暗黒」とも呼べる他の電磁波領域の観測をすることで、宇宙の新たな素顔を発見することができます。このような宇宙の「暗黒」部分にスポットを当てて、目で見る宇宙とは一味違った宇宙像を解説していきます。

**講** 幅良統准教授  
**対** 高校生以上の人  
**定** 30人  
 ※定員を超えた場合は抽選  
**￥** 300円(講座当日に集金)  
**持** 筆記用具  
**申** 8月20日(日)までに申込みフォームでお申込みいただくか、直接中央公民館窓口へ。



申込みフォーム▶

**問** 中央公民館  
 (☎83-1165 月曜休館)

### スマホ活用講習会を開催します

知立市と合同会社Profの連携協定により、スマホの基本的な使い方から、さまざまな活用方法まで、デジタル初心者でも安心して学べる講習会を開催します。

8月は次のとおり開催します。なお、本講習会は令和6年3月まで開催予定です。

- ① **時** 8月2日(水)  
**所** 中央公民館 1階 小会議室  
**内** 午前9時30分～10時30分  
 「スマホの基本操作」  
 午前10時30分～11時30分  
 「キャッシュレス決済を使ってみよう」
  - ② **時** 8月8日(火)  
**所** 老人福祉センター(スギ薬局知立福祉アリーナ内) 訓練室  
**内** 午前9時30分～10時30分  
 「スマホの基本操作」  
 午前10時30分～11時30分  
 「あんしん・安全にスマホを使おう」
  - ③ **時** 8月16日(水)  
**所** 中央公民館 1階 小会議室  
**内** 午前9時30分～10時30分  
 「スマホの基本操作」  
 午前10時30分～11時30分  
 「災害時にスマホを活用しよう」
  - ④ **時** 8月24日(木)  
**所** 福祉の里ハツ田 3階 「もも」  
**内** 午後1時～3時  
 「オンラインでの介護予防体操教室に参加してみよう」
  - ⑤ **時** 8月30日(水)  
**所** 中央公民館 1階 小会議室  
**内** 午前9時30分～10時30分  
 「スマホの基本操作」  
 午前10時30分～11時30分  
 「キャッシュレス決済を使ってみよう」
- 【①・②・③・④・⑤共通】  
**定** 各日20人  
**持** スマートフォンまたはタブレット(お持ちでない人には、当日スマートフォンを貸し出しますので、予約時にお申し出ください。)、筆記用具  
**￥** 無料  
**申** 合同会社Prof (☎0564-65-7273) に直接電話で予約してください。

※平日の午前9時～午後2時  
 ※申込みは、各開催日の前日まで。  
**問** 企画政策課 DX推進係  
 (☎95-0145)

## 募集

### 第18回「親子川柳」作品募集

家庭での豊かな会話と子どもの健やかな成長を願い、親子で作る「親子川柳」を募集します。お題をもとに自由な発想で川柳を作って応募してください。

#### ○ 今年のお題

- ① あいさつ ② 家族 ③ 感謝
- ④ 平和・命 ⑤ スマホ・SNS
- ⑥ オンライン・テレワーク
- ⑦ 防災・防犯 ⑧ 交通安全
- ⑨ その他

**対** 市内在住・在学の小学生・中学生・高校生とその保護者

**申** 8月1日(火)～9月1日(金)に応募フォームで応募いただくか、所定の応募用紙に必要事項を記入して直接中央公民館へ。

※応募用紙は、中央公民館などで配布するほか、市ホームページからダウンロードできます。

※市内の学校に通っている人は、各学校に提出してください。

#### ▼ その他

- ・子ども1人につき1作品まで
- ・作品の著作権は知立市に帰属します。



応募フォーム▶

**問** 中央公民館  
 (☎83-1165 月曜休館)

## 法律に関するお困りごとは何でもお任せください

離婚

遺言  
相続

交通  
事故

借金  
問題

刑事  
事件

初回  
相談料  
無料



丸山 浩平 (愛知県弁護士会所属)



弁護士法人

愛知総合法律事務所

(愛知県弁護士会所属)

刈谷市桜町1-10-2 セントラルビル6F

☎0566-91-1271

刈谷事務所

受付時間

平日9:30～17:30

夜間相談にも対応



◎名古屋や岡崎などにも支所があります

広告

有料  
広告





### 放送大学10月入学生募集

テレビ・インターネットで1科目から学ぶことができます。

幅広い世代の人が大学卒業や学びの楽しみなど、様々な目的で学んでいます。資料請求は、放送大学愛知学習センターへ。

- 申** [第1回] 8月31日(木)まで  
[第2回] 9月12日(火)まで  
**問** 放送大学愛知学習センター  
(☎052-589-8333  
<https://www.ouj.ac.jp>)

## スポーツ

### 愛知万博メモリアル 第16回愛知県市町村対抗駅伝 知立市代表選手候補募集

- ▼ 大会日時 12月2日(土)
- ▼ 大会会場 愛・地球博記念公園
- ▼ 選考会日時 9月23日(祝)、  
10月1日(日)  
午後4時30分開始  
(午後4時受付)  
※雨天決行
- ▼ 選考会会場  
デンソー池田工場跡地陸上競技場  
募集要項・申込方法等詳細は市ホームページをご確認ください。
- 問** スギ薬局知立福祉アリーナ  
(☎82-5151)



市ホームページ▶

### ミニテニス教室参加者募集

ミニテニス教室を開催します。ぜひご参加ください。

- 時** 9月26日(火)～10月31日(火)  
の毎週火曜日(全6回)  
午後7時～9時  
**所** 竜北中学校 体育館  
**対** 市内在住・在勤・在学の中学生以上の人  
※参加には保険料が必要です。  
保険料の金額や申込方法等詳細はホームページをご覧ください。

- 問** スギ薬局知立福祉アリーナ  
(☎82-5151)



市ホームページ▶

## 健康

### 若年がん患者へ在宅サービスの 利用料等を補助します

若年がん患者が、住み慣れた自宅で自分らしく安心して日常生活を送ることができるよう、在宅療養に要する費用の9割(1月あたり最大54,000円)を補助します。

- 対** 次の全てに該当する人
- ・ 知立市内に住所を有する人
  - ・ 40歳未満の人
  - ・ がんの治療を目的とした治療を行わないがん患者
  - ・ 在宅における療養生活の支援および介護が必要な人
- ▼ 対象のサービス  
在宅サービス、福祉用具の貸与、福祉用具の購入
- 申** サービスの利用を開始する前に、保健センターで申請を行ってください。  
詳細はホームページをご覧ください。
- 問** 保健センター (☎82-8211)



市ホームページ▶

### 健康ウォーキング講習会

- 時** 9月22日(金)  
午前9時20分～11時  
**所** 保健センター  
**講** 大野かほり氏(健康運動指導士・シニアトレーナー)  
**内** 健康ウォーキングを楽しく続けるために  
**持** 汗拭きタオル・飲み物・室内シューズ(普段ウォーキングの際に使用している靴があればご持参ください)

- 定** 30人  
**料** 無料  
**申 問** 保健センター (☎82-8211)

### 精神保健福祉家族教室

- ▼ 第1回  
**時** 9月13日(水)  
午後1時30分～3時30分  
**内** 講話「精神疾患におけるお薬の飲み方や副作用について」  
※家族同士の交流会あり  
**講** 刈谷病院 薬剤科薬剤師
- ▼ 第2回  
**時** 9月28日(木) 午前10時～正午  
**内** 講話「精神障害における福祉サービス・制度について知ろう」  
※家族同士の交流会あり  
**講** 相談支援事業所「ひだまり」相談支援専門員  
**所** 衣浦東部保健所3階 大会議室  
(刈谷市大手町一丁目十二番地)  
**対** 精神障がい者の家族  
**定** 各回20人(先着順)  
**申 問** 8月21日から開催日の1週間前までに電話で衣浦東部保健所健康支援課(☎21-9337)へ。

### 医療の知恵袋 市民公開講座

- 暑い夏 熱中症に気を付けて!  
病院ホームページ上でさまざまな疾患やその症状について文字や画像で紹介します。
- ▼ 公開日 8月18日(金)  
**講** 鈴木宏康(医師)  
**問** 刈谷豊田総合病院総務グループ  
(☎25-8007)



病院ホームページ▶

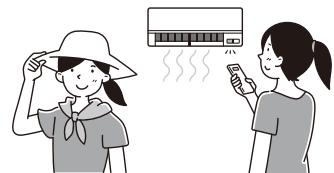



### 産後ケア事業

産後の母親の身体的回復のための支援や授乳の指導および乳房のケア、新生児および乳児の具体的な育児指導を受けられます。訪問ケア、通所ケア、宿泊ケアがあります。

**対** 市に住民登録がある生後1年未満の母子で次に該当する人

- ・産後の体調不良により安定的な養育が困難で支援の必要がある人
- ・産後の休養、栄養管理など日常生活面について保健指導を必要とする人

**¥** 訪問ケア(2時間以内) 1,600円  
 通所ケア(午前9時～午後4時) 2,900円

宿泊ケア1泊(午前9時～翌日午後4時) 7,400円

※別途、食費・雑費がかかります。  
 ※事前申込みが必要です。

**申 問** 保健センター(☎82-8211)へ。  
 詳細はホームページをご覧ください。



市ホームページ▶

### 産後家事援助費助成

産後、家事援助サービス(掃除、洗濯、買い物、調理など一般的な家事全般)を利用する際の費用助成を受けられます。

**対** 市に住民登録がある生後3か月未満(多胎の場合は生後1年未満)のお子さんのいる家庭で、周囲から十分なサポートを受けることができない人

▼ 助成内容

1回2時間あたり800円  
 (1か月15回以内、上限45回まで)

**申 問** 保健センター(☎82-8211)へ。  
 詳細はホームページをご覧ください。



市ホームページ▶



## 寄付

ご寄付ありがとうございました。  
 (敬称略)

■市へ

【現金の寄付】

- ・平成14年度TMOおもしろ部会 39,361円
- ・平成21年度行政評価委員会有志一同 5,380円

■社会福祉協議会へ

【現金の寄付】

- ・谷田町東長根のお地藏様 2,038円
- ・メナード知立桜馬場サロン 2,000円
- ・(有)YSP刈谷 2,000円
- ・土筆の会 12,310円
- ・ボランティアあおみの会 500,000円

## 西三河イベントだより

### 三好大提灯まつり

三好稻荷閣境内に世界最大の吊り下げ式提灯である、高さ約11メートルの迫力ある大提灯が掲げられる「三好大提灯まつり」が開催されます。19日は三好いいじゃんまつりと併せて楽しむことができ、20日の本祭りでは地域の伝統芸能の棒の手が奉納されます。

**時** 前夜祭 8月19日(土)  
 午後5時～9時

本祭り 8月20日(日)  
 午前8時～午後9時

(少雨決行・荒天時中止)

※花火は20日(日)午後8時～8時30分に保田ケ池で打ち上げます。

**所** 三好稻荷閣

**問** 三好稻荷閣

(☎0561-32-3000)



### 第70回安城七夕まつり

**時** 8月4日(金) 正午～  
 6日(日) 午後8時30分

**所** 安城市市街地一円

**内** 安城市の夏の風物詩「安城七夕まつり」は、今年、節目となる第70回を迎えます。華やかな「竹飾り」や「願いごと短冊」等の願いごと事業、露店の出店やステージイベント等様々な催しを盛大に実施します。今年のテーマは、「8月だヨ!全員集合!」です。

**問** 安城市商工課(☎71-2235)



### 刈谷わんさか祭り2023

**時** 8月18日(金) 午後5時～9時、  
 19日(土) 午後1時～9時

※花火大会は19日午後7時30分開始

**所** 刈谷市総合運動公園

**内** 18日は自由参加型の盆踊り大会「かりや盆フェス」、19日は子どもから大人まで楽しめるステージショーや体験型アトラクションなどがあります。

▼ その他

会場周辺には駐車場がありませんので、公共交通機関または無料シャトルバス(刈谷市内各所から運行)をご利用ください。

**問** 刈谷わんさか祭り事務局  
 (☎070-1402-5688)





## 親子川柳

第17回親子川柳入賞作品を掲載します。

- ♫ 朝起きて おでこに手をあて 熱かくにん  
 子 だいじょうぶ? ぼくはじいじの いきかくにん (小学1年)
- 子 ポイすてで 海があぶない ゴミへらそう (小学3年)  
 母 ゴミへらそう 自分のへやの そうじしよう
- 子 夏休み 休みが短い 気のせいかな? (小学5年)  
 母 気のせいだ 母には長い 夏休み
- 子 食べ残し しないぞ僕の SDGs (中学3年)  
 母 食べ残し しないで今は LLL (スリーエル)
- 母 暑い夏 弁当横に 保冷剤  
 子 冷えてても 温もり感じる お弁当 (高校1年)

## Let's 手話 No.52

手話を学んで、使って、コミュニケーションの輪を広げていきましょう。

### 戦争

開いた両手の指先をこすり合わせながら互い違いに動かす



※市は、平成30年12月に手話言語条例を制定しました。

問 福祉課 障がい福祉係(☎95-0118 FAX83-1141)

## 消費生活相談事例紹介

①②③ こんなときどうする ④⑤⑥



このコーナーでは、全国の消費生活センター等に寄せられた相談事例をご紹介します。

### ～低価格で誘う換気扇やエアコンクリーニングの電話勧誘～

#### 相談内容

自宅に電話があり、「お試し価格の3,000円で、換気扇やエアコンのクリーニングができる」と勧誘され、換気扇の掃除を依頼した。業者が来訪し換気扇を掃除した後、汚れが付きにくくなるからと、コーティングを強く勧められ、断れずに承諾した。すると、風呂場や洗面所の換気扇もコーティングされて約30万円も請求された。高額だと思う。(80歳代)

#### アドバイス

- ☆低価格と勧誘されても、電話の説明だけでは詳しい内容は分かりません。安易に訪問を承諾せず、いったん切って、周りに相談するなどしてから判断しましょう。
- ☆電話勧誘トラブルの防止には、通話録音装置や迷惑電話対策機能が付いた電話機を使用することも有効です。
- ☆作業を依頼した場合、作業当日に追加の契約を勧誘されてもその場で決めないようにしましょう。作業時は、なるべく家族などに同席してもらいましょう。
- ☆クーリング・オフができる場合があります。困ったときは、お住まいの自治体の消費生活センター等にご相談ください(消費者ホットライン188)

問 知立市消費生活センター(☎95-0195)  
 毎週月・水～金曜日 午後1時～4時  
 (受付は午後3時30分まで)  
 県消費生活総合センター(☎052-962-0999)  
 月～金曜日 午前9時～午後4時30分  
 土・日曜日 午前9時～午後4時

## 8月し尿収集予定表

【ご注意】次の日程で行います。留守の場合はし尿券に必ずご署名のうえビニール袋などに入れ、くみ取り口に置いておいてください。

日	曜日	記号	コース	記号	コース	日	曜日	記号	コース	記号	コース
1	火	い	金山	A	山屋敷町	17	木				
2	水	ろ	栄・新富・新地町・本町	A	山屋敷町	18	金			I・J	東広見・西広見
3	木	は・に	中山町・堀切	B	丸山	19	土	る	八ツ田町	K	弘法町
4	金			C	弘法山	20	日				
5	土	ほ	池端	C	弘法山	21	月	お	内幸町	L	山田谷
6	日					22	火	わ・か	西町・本町・中町	M	八橋町
7	月	へ	上重原町			23	水	よ	西町	M	八橋町
8	火	へ	上重原町	D	東長篠	24	木	た	旧国道沿	O	来迎寺町
9	水	へ・と	上重原町・西中町	E	新池	25	金	れ	桜木町	P	牛田町
10	木	ち	谷田町	E・G	新池・新田東	26	土				
11	祝	ち・り	谷田町・新林町			27	日				
12	土					28	月	そ	劇場通	P	牛田町
13	日					29	火	つ	内幸町	P	牛田町
14	月	ぬ	平草	H	新田	30	水	ね	宝町	Q	長田
15	火					31	木	なら	西丘町・道瀬山	R	弘栄
16	水										

問 環境課 ごみ減量係(☎95-0126)

