

市政トピックス

人口・世帯 ()内は前月比 (令和6年2月1日現在)	
総人口	72,204人 (-10)
男性	38,011人 (-9)
女性	34,193人 (-1)
世帯数	33,393世帯 (41)

1月の火災・救急	
火災	1件
救急	288件

1月の犯罪・事故 (年間累計/前年比)	
刑法犯	29件 (29件 / -25)
人身交通事故	13件 (13件 / -2)
└ 負傷者	13件 (13件 / -2)
└ 死者	0件 (0件 / 0)

令和6年度分 障害者福祉
タクシー券を交付します

電車、バス等の公共交通機関を利用することが困難な障がい者に対し令和6年度分の福祉タクシー券を交付します。

内 4月1日～令和7年3月31日に有効な料金助成利用券を1か月につき3枚(年間最大36枚)交付

※医療機関に週2回以上通院する人、福祉車両のみ利用する人は、1か月につき3枚追加交付します。(医療機関の証明が必要です)

対 市内在住で住民登録のある人のうち次の手帳所持者

- ・身体障害者手帳1～3級
 - ・療育手帳A・B判定
 - ・精神障害者保健福祉手帳1・2級
- ※自動車税または軽自動車税の減免を受けている人、高齢者外出支援サービス利用券の交付を受けている人は対象外です。

申 3月27日(水)から障害者手帳(身体・療育・精神)と印鑑を持参して、本人または代理人が直接福祉課へ。

問 福祉課 障がい福祉係
(☎95-0118)

名古屋三河道路の計画に関する
アンケートにご協力ください

県では、知多地域と西三河南部地域を通る名古屋三河道路の計画づくりにあたり、地域の皆さんの意見を募集しています。下のQRコードからご回答ください。

問 県 道路建設課
(☎052-951-0837)



県ホームページ
回答フォーム▶

民生委員・児童委員の
退任について

次の民生委員・児童委員が退任されました。

- ・知立団地9丁目4(1～8棟)地区担当 井関寛千代氏
- 後任委員が決定するまでの間、この地域にお住まいで民生委員・児童委員へ連絡を取りたい人は、福祉課へお問合せください。

問 福祉課 保護援護係
(☎95-0149)

「令和5年度 緑の募金」
ご協力ありがとうございました

家庭・企業等にご協力いただいた緑の募金は、総額1,209,108円となりました。

市の緑化推進事業や国・県の緑化推進事業に活用します。

▼募金内訳

- ・家庭募金(町内会) 1,013,766円
- ・企業募金 192,197円
- ・篤志募金(市内公共施設) 3,145円

問 都市計画課 公園緑地係
(☎95-0157)

市民相談窓口 相談日変更

次の期間中は、相談日が月・火・木・金曜日から火・木・金曜日に変更します。お急ぎの場合は市民課窓口へお越しください。

時 3月11日(月)～4月22日(月)

所 市民相談コーナー(市役所2階)

問 市民課 旅券庶務係
(☎95-0124)

物価高騰対応重点支援給付金を支給します

電力・ガス・食料品等の価格高騰による負担増を踏まえ、住民税非課税世帯に対して、給付金を支給します。

対 次のいずれにも該当する世帯の世帯主 ア 令和5年12月1日時点で知立市の住民基本台帳に登録のある世帯
イ 世帯員全員が令和5年度の住民税均等割が課税されていない世帯

▼給付金額 1世帯あたり7万円

申 支給方法により、申請手続きが異なります。

① プッシュ支給の場合

支給対象世帯で令和5年6月1日～12月1日に住民票の世帯状況等に変更がない世帯に対しては、電力・ガス・食料品等価格高騰重点支援給付金(1世帯あたり3万円)の受取指定口座に、2月27日(火)に給付金を振込みます。

② 確認書による支給の場合

支給対象世帯で令和5年6月1日～12月1日に住民票の世帯変更や税の修正申告等をした世帯、税情報を確認できない世帯に対し、2月下旬から順次、確認書(申請書類)を送付します。確認書が届き次第、内容を確認のうえ、必要事項の記入や添付書類をそろえ、郵送または福祉課窓口で申請してください。

▼添付書類

本人確認書類の写し、受取口座を確認できるものの写し、世帯員全員の令和5年度の非課税証明書

▼振込時期

提出された確認書を受理してから、おおむね1か月以内に指定の口座へ振込み。
※確認書等に不備がある場合、振込時期が遅くなる場合があります。

▼その他 住民票上の住所と異なる場所で生活している人は福祉課へご相談ください。

問 福祉課 保護援護係(☎95-3139)





3月1日(金)から戸籍証明書等の 広域交付制度が始まります

戸籍法の一部を改正する法律が施行され、3月1日(金)から本籍地以外の市区町村の窓口で、戸籍証明書・除籍証明書の請求が可能になります(広域交付)。

※コンピュータ化されていない戸籍・除籍を除きます。一部事項証明書、個人事項証明書は請求できません。

▼ 請求できる人

戸籍に記載された本人、配偶者、直系尊属(父母・祖父母)、直系卑属(子・孫)

▼ 手続きに必要なもの

顔写真付きの本人確認書類(運転免許証、マイナンバーカード、パスポートなど)

▼ 注意事項

- ①本人が市区町村の窓口で直接請求する必要があります。郵送や代理人による請求はできません。
- ②相続などの手続きのために、他市区町村の一連の戸籍を請求した場合は、交付までに時間を要する場合があります。

詳細は市ホームページをご覧ください。

問 市民課 戸籍住民係
(☎95-0152)



市ホームページ▶



母子家庭等医療・子ども医療費 受給者証の有効期限について

3月31日が有効期限となっている受給者証は、年齢到達による資格喪失のため、4月1日以降は使用できません。

※使用した場合は、自己負担相当額を市へ返還していただきます。

対 母子家庭等医療費受給者証

平成17年4月2日～平成18年4月1日生まれの人

・子ども医療費受給者証

平成20年4月2日～平成21年4月1日生まれの人

※子ども医療では、高校生世代の入院が助成対象となります。手続き等の詳細は市ホームページをご覧ください。

問 国保医療課 医療係

(☎95-0151)



市ホームページ▶

知立市小規模契約希望者 登録制度について

令和6・7年度の知立市小規模契約希望者の名簿登録を次のとおり行います。

令和4・5年度の名簿に登録している事業者には更新のお知らせを郵送しますので、引き続き登録希望される場合は手続きを行ってください。

※更新手続きがない場合は、3月31日(日)をもって、名簿登録が終了となります。

▼ 登録できる業種

建設工事(建設業許可がない場合等)、その他委託(役務の提供等)

▼ 登録資格

知立市競争入札参加資格者名簿に登録されていない市内に主たる事業所を有する法人または市に住民登録のある人。

※希望する業種を履行するために必要な資格・許可は必要です。

申 3月1日(金)から市指定の様式に必要な事項を記入し、添付書類と一緒に直接または郵送で総務課へ。

※4月1日(月)から登録を希望する場合は、3月22日(金)までに申請してください。

詳細は市ホームページをご覧ください。

問 総務課 契約検査係

(☎95-0147)



市ホームページ▶

軽自動車の車検証が電子化 されました

1月から軽自動車の自動車検査証が電子化されました。車検証にICチップが内蔵され、情報が格納されます。車検証の大きさはA4サイズからA6サイズに小型化されます。

電子車検証に格納された情報は、専用アプリ「車検証閲覧アプリ」で確認できるようになります。また、専用アプリを利用することで、車検時期やリコール等の通知をスマホ等で受信することができます。

問 税務課 市民税係

(☎95-0116)



車検証閲覧アプリ▶

法律に関するお困りごとは何でもお任せください

広告

離婚

遺言
相続

交通
事故

借金
問題

刑事
事件

初回
相談料
無料



刈谷事務所 所長弁護士
丸山 浩平(愛知県弁護士会所属)



弁護士法人

愛知総合法律事務所

(愛知県弁護士会所属)

刈谷市桜町1-10-2 セントラルビル6F

☎0566-91-1271

刈谷事務所

受付時間

平日9:30~17:30

夜間相談にも対応



◎名古屋市や岡崎市などにも支所があります

有料
広告



衣浦東部広域連合 NEWS

令和6年春季全国火災予防運動(3月1日(金)～7日(木))

2023年度全国統一防火標語 火を消して 不安を消して つなぐ未来

火災が発生しやすい時季を迎えるにあたり、火災予防思想の一層の普及を図ることで、火災の発生を防止し、高齢者を中心とする死者の発生を減少させるとともに、財産の損失を防ぐことを目的として実施します。

住宅防火 いのちを守る 10のポイント

- | | | | |
|---------|---|---------|--|
| [4つの習慣] | <ul style="list-style-type: none"> ・寝たばこは絶対にしない、させない。 ・ストーブの周りに燃えやすいものを置かない。 ・こたろを使うときは火のそばを離れない。 ・コンセントはほこりを清掃し、 unnecessary プラグは抜く。 | [6つの対策] | <ul style="list-style-type: none"> ・火災の発生を防ぐために、ストーブやこたろ等は安全装置の付いた機器を使用する。 ・火災の早期発見のために、住宅用火災警報器を定期的に点検し、10年を目安に交換する。 ・火災の拡大を防ぐために、部屋を整理整頓し、寝具、衣類およびカーテンは、防火品を使用する。 ・火災を小さいうちに消すために、消火器等を設置し、使い方を確認しておく。 ・お年寄りや身体の不自由な人は、避難経路と避難方法を常に確保し、備えておく。 ・防火防災訓練への参加、戸別訪問などにより、地域ぐるみの防火対策を行う。 |
|---------|---|---------|--|

住宅用火災警報器の電池の寿命の目安は約10年! 定期的な作動確認を!

住宅用火災警報器は、一般的には電池で動いています。火災を感知するために常に作動しており、その電池の寿命の目安は約10年とされています。

住宅用火災警報器が適切に機能するためには維持管理が重要です。「いざ」というときに住宅用火災警報器が適切に作動するよう、火災予防運動の時期などに、定期的に作動確認を行い、適切に交換を行うよう習慣づけましょう。

住宅用火災警報器の維持管理について

定期的な作動確認

点検ボタンを押すか点検ひもを引っ張り、定期的(※1)に作動確認をしましょう。

作動確認をしても警報器に反応がなければ、本体の故障が電池切れです。(※2)警報器の本体又は電池を交換しましょう。



定期的な作動確認

古くなったら交換

火災警報以外の警報が鳴った場合

本体の故障が電池切れです。(※2)警報器本体を交換しましょう。



古くなったら交換

※1 住宅用火災警報器の電池の寿命の目安は約10年とされています。警報器の作動確認は、春秋の火災予防運動の時期に行うなど、定期的に実施してください。

※2 故障が電池切れが分からないときは、取扱説明書を確認するか、メーカーにお問合せください。なお、電池切れと判明した警報器が設置から10年以上経過している場合は、本体内部の電子部品が劣化して火災を感知しなくなることが考えられるため、本体の交換を推奨しています。

問 衣浦東部広域連合 消防局 予防課
 (☎63-0136)

衣浦東部広域連合消防局 救命講習会 3月分

① 普及員講習再講習

時 3月17日(日) 午前9時～正午 所 碧南消防署
 内 応急手当普及員の資格を有する人が、前回の講習受講日から3年以内に再度受講するための講習です。

② 普通救命講習I

時 3月17日(日) 午前9時～正午 所 刈谷消防署
 内 心肺蘇生法(気道確保、人工呼吸、胸骨圧迫)、AEDの使用法、止血法などを行います。

③ 普通救命講習II

時 3月16日(土) 午前9時～正午 所 安城消防署
 内 小児・乳児・新生児の心肺蘇生法、ひきつけ、のどに異物が詰まった時の処置などを行います。

【①・②・③共通】

定 20人 ¥ 無料
 対 碧南市、刈谷市、安城市、知立市および高浜市在住、在勤、在学の人でいずれの会場でも受講できます。
 申 3月5日(火) 午前9時から救急係①碧南(☎41-2625)②刈谷(☎23-1299)③安城(☎75-2494)へ。
 ※講習時間は、受講者数および講習の進捗度等で短縮する場合があります。
 ※救命講習会を団体で受講する人は、最寄りの消防署へお問合せください。
 ※開催状況はホームページをご確認ください。





いまだこねっとサポーター登録について

市では、徘徊の恐れがあっても安心して暮らせるまちづくりを目指しています。

「いまだこねっと」とは、認知症などにより外出したまま自宅に帰れなくなった高齢者などの早期発見、早期保護のための仕組みです。徘徊の恐れのある認知症や障がいのある人が行方不明になった場合に、いまだこねっとに登録したサポーターへ年齢・特徴などをメールで送信します。

いまだこねっとサポーターは情報提供など可能な範囲で協力をお願いします。

地域の皆さんの協力をいただきながら、早期に発見・保護しようとする取り組みですので、ご登録をお願いします。

3月1日(金)に登録の確認のためテストメールを配信します。届かない人は、改めて登録をお願いします。

▼登録方法

右のQRコードを読み取り、空メールを送信してください。読み取りが出来ない人は直接(imadoko.chiryu-city@raidan.ktaiwork.jp)にメールを送信してください。



問 長寿介護課 長寿係
(☎95-0150)



定例教育委員会の開催について

時 3月14日(木) 午前9時30分から
所 市役所4階 第4会議室
「市教委だより一学一」などの教育委員会に関する情報は、市ホームページからご覧ください。

※委員会の傍聴を希望する人は教育庶務課へ。

問 教育庶務課 教育庶務係
(☎95-0135)



市ホームページ▶

下水道供用開始区域が広がります

3月31日(日)から、次の区域で新たに下水道が使えるようになります。

▼対象区域

池端3丁目、上重原町(城後、寺内、島間、己ノ池)、新林町(新林、茶野、平草)、山屋敷町(桐山、山鼻)の各一部区域

新たな供用開始区域について、次のとおり縦覧を行います。

▼縦覧期間

3月8日(金)～21日(木)
午前8時30分～午後5時15分
(土・日曜日、祝日を除く)

▼縦覧場所 市役所2階 下水道課

問 下水道課 下水庶務係
(☎95-0159)

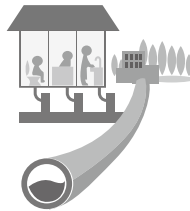

上下水道の手続きはお早めに

進学や就職などで引越する人が多くなります。上下水道の開始や中止の手続きは、お早めをお願いします。手続方法は市ホームページをご覧ください。

▼上下水道の開始・中止申請方法

※必ず希望する日の3日前までに申請してください。

- ①市役所窓口での申請
 - ②FAXによる申請
 - ③インターネット(あいち電子申請・届出システム)による申請
- ※電話での申請は受付けていません。

問 水道課 料金係
(☎95-0132)



市ホームページ▶

西三河都市計画事業の事業計画を変更しました

県が施行する次の都市計画事業の事業計画を変更したため、関係図書を次のとおり縦覧します。

▼事業の種類・名称

西三河都市計画道路事業3・4・62号本郷知立線、同3・5・17号安城知立線、同3・4・83号知立環状線、同7・6・653号名本側道1号線、同7・5・654号名本側道2号線、同8・6・652号三知緑道線

▼施行者 愛知県

▼施行期間 令和11年3月31日まで

▼縦覧場所

都市開発課(市街地整備事務所)

問 都市開発課 鉄道高架係

(☎85-5882)

県知立建設事務所鉄道立体課

(☎82-6493)

ご遺族にきちんと寄添い丁寧なサポート!! 広告

葬儀 フューネラル前嶋 かきつばた会館
専用ホール
知立市山町鞍馬場3-3 山町交差点角
TEL 0566-85-1194
いいくよ

駐車場は55台 「心ゆくまで」ゆっくりとあなたが主役の家族葬
檀家あり・無宗教・寺院紹介すべての葬儀で利用可能
元のように戻らずとも、小規模ながら特別感を少しでも演出したいと思われる方に最適な家族葬を提案します

お身内葬28万円(税込)〜 家族葬44万円(税込)〜
お身内葬より小さい葬儀も見積りもいたします

詳しくはホームページ又は問い合わせを
http://www.sogiya.jp/ 三国屋葬具本舗 前嶋商店
かきつばた会館 検索

知立市山町平田104 ☎(0566) 81-3619

借金(債務整理・破産)・離婚・相続 広告
交通事故・企業法務・刑事事件など

知立法律事務所

弁護士 / 石原大輔(愛知県弁護士会所属)

知立駅南へ徒歩3分
お気軽にお問い合わせ下さい
0566(91)1677

知立市堀切3-1-2杉原ビル2A
www.chiryu-law.jp



知立駅周辺エリア プラットフォーム検討会議を 一般公開します

現在、知立駅周辺エリアは連続立体交差事業および駅周辺土地区画整理事業等により、まちの姿が大きく生まれ変わろうとしています。今年度からは、これからの本エリアのまちづくりを推進する官民連携組織として「知立駅周辺エリアプラットフォーム」を設立し、目指すべき将来像やその実現のためのアクション等を多様な関係者で議論してきました。

検討会議を一般公開しますので、知立駅周辺エリアの未来ビジョンの中間とりまとめ(案)およびこれからの展開を観覧いただけます。

観覧を希望される人は、次のとおりお申込みください。

- 時** 3月14日(木) 午後2時～4時
(午後1時30分開場)
- 所** 中央公民館2階 講堂
- 対** 知立駅周辺まちづくりに興味のある人
- 定** 100人程度
- 申** 申込専用サイト(下のQRコード)からお申込みください。
- 問** 知立駅周辺エリアプラットフォーム事務局
(経済課内)(☎95-0125)



申込専用サイト▶

ポリテクセンター名古屋港 受講生の募集

- 内** ・訓練期間
7月3日(水)～12月24日(火)
(6か月)
・募集科 物流機械運転科
・選考 筆記試験、
面接(6月13日(木))
- 対** 公共職業安定所(ハローワーク)で
求職登録をしており、訓練受講が
必要と認められている、自動車運
転免許(普通自動車以上)所持者。
- 定** 20人
- ￥** 無料(教科書、作業服代等は負担)
- 申** 4月1日(月)～5月31日(金)に入
所願書に必要事項を記入し、居住
地を管轄するハローワークへ。
※入所願書はハローワークで配布して
います。
- ▼ 説明会
- 時** 4月17日(水)、5月8日(水)、
15日(水) 午前9時30分から
- 所** ポリテクセンター名古屋港
※申込不要
- 問** ポリテクセンター名古屋港
(☎052-381-2775)



ポリテクセンター名古屋港
ホームページ▶

アルコール消毒液の処分方法に ついて

新型コロナウイルス感染症の拡大とともに購入されたアルコール消毒液の多くは、使用期限が3年です。アルコール消毒液は、揮発性があり、引火しやすいため、消毒液が入ったままの

状態で可燃ごみとして出すと、ごみ収集車や焼却施設で火災が発生する恐れがあり大変危険です。

また、キッチンの流しや排水溝等へ捨てる、排水管の中で火災が起きる恐れもあります。

- ・アルコール消毒液は、可能な限り使い切ってから捨てるようにしてください。
- ・使用期限が過ぎたこと等により使い切れない場合は、風通しのいい屋外の火気のない場所で雑巾や新聞紙等に染み込ませ、十分に乾かした後、可燃ごみとして廃棄してください。
- ・空になった容器は、軽く水洗いをしてから乾かし、素材に合わせ廃棄してください。

問 環境課 ごみ減量係
(☎95-0126)

リサイクルプラザ家具入札

- 時** 3月1日(金)～10日(日)
※4日(月)休館
- 所** リサイクルプラザKC
(グリーンセンター管理棟2階)
- 内** 再生補修家具などの入札
※応札価格は100円から
・開札・連絡・引渡期間
3月13日(水)～17日(日)
・営利目的の入札、開札後の返品およびキャンセルはできません。
・引渡期間内に取りに来られない場合は落札無効となり、以後入札ができなくなります。
- 対** 市内または刈谷市在住の人
- 問** リサイクルプラザKC
(☎21-7251)

相続税の申告、相談、
コンサルタント業務に特化

まずは、お気軽にご相談ください。(初回は、相談無料)

相続税に強い 榊原税理士事務所

知立市弘栄三丁目40番地
税理士 榊原貞昭 (東海税理士会所属)

☎ 0566(81)9758

弁護士法人 心

電話・テレビ電話
相談対応

相続・遺言・交通事故・後遺障害・労災・障害年金
過払い金・借金・企業法務・労務・刑事事件 他

相談料0円 (相続・遺言・交通事故被害・後遺障害・労災・障害年金・過払い金・借金以外は初回30分程度) 夜間・土日祝相談可 (要予約)

弁護士・スタッフ一丸となってサポートいたします!

※主たる事務所は愛知県弁護士会所属 ※費用には別外や変更もありますので、詳しくはホームページをご覧ください ※本広告は今和5年12月時点のものです

名古屋駅2分 | 弁護士法人心 名古屋法律事務所 (愛知県弁護士会)

豊田駅前 | ヴィッツ豊田タウン内 (豊田駅前3分) | 弁護士法人心 豊田法律事務所 (豊田県弁護士会)

平日9時～21時・土日祝9時～18時受付 (21時以降は夜間・休日受付のみの受付となります。詳細はホームページをご覧ください)

総合受付 ☎ 0120-062-403

他の事務所 松坂屋名古屋店内・大田川駅・岐阜駅・津駅

詳細は ⇒ <https://www.kokoro.law>

有料
広告





宝くじ助成金で山町の山車御簾縁と祭礼用黒紋付袴を購入しました

一般財団法人自治総合センターが、宝くじの社会貢献広報事業として宝くじの受託事業収入を財源に実施している「一般コミュニティ助成事業」により、山町の山車御簾縁の復元新調と祭礼用黒紋付袴13着を購入しました。

山車の御簾縁と祭礼用黒紋付袴は、知立まつりで使用されます。

問 協働推進課 協働人權係(☎95-0144)

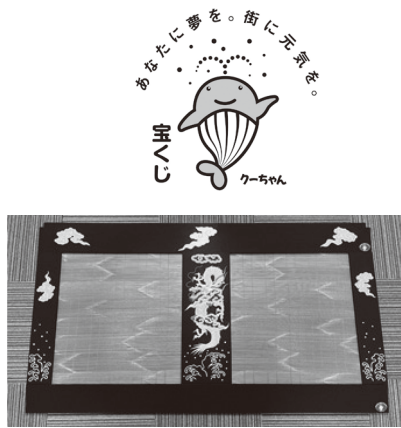

▲復元新調された山車の御簾縁

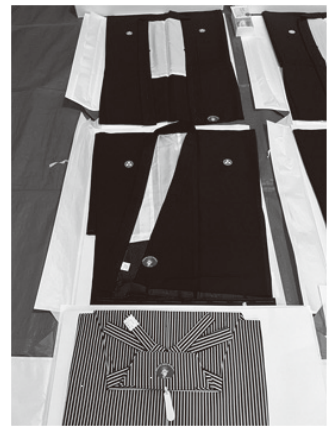

▲購入された祭礼用黒紋付袴

知立市審議会等の公募委員候補者募集のご案内

市では、これまで市政に参加する機会の少なかった人からでもできるだけ広くご意見を伺い、政策に反映していくために、各種審議会、市民会議等の公募委員を募集しています。

ご登録いただいた人の中から、審議会等の委員の改選の際、市の担当部署から委員就任の依頼をさせていただくことがあります。

市政に多様な意見を反映させていくためにも、皆さんのご登録をお待ちしています。

対 令和6年4月1日時点で満18歳以上の人
(市内在住・在勤は問いません)

申 2月22日(木)～3月22日(金)に下の登録フォームから登録してください。

※登録フォームへアクセスできない人には、登録書類を郵送しますので、企画政策課へお問合せください。

問 企画政策課 地方創生SDGs係
(☎95-0114)

登録フォーム▶



審議会等の公募委員になるまでの流れ

登録フォームへアクセスし、必要事項をご記入のうえ、登録してください。

登録いただいた場合

公募委員候補者として名簿へ登録します。名簿へ登録後、市から通知文を送ります。
(名簿への登録期間は4月1日～令和8年3月31日です。)

名簿への登録後

審議会等の委員の改選の際、公募委員候補者名簿をもとに市の担当部署から委員就任を依頼することがあります。

承諾いただいた場合

公募委員として、市民会議等に参加いただきます。

承諾いただけない場合

就任を見送ります。

うちの子「結婚」しないのかしら? 広告

独身のお子様の結婚相談承ります

お子様の結婚に関するお悩み、プロの仲人がお答えします。

まずはお気軽に仲人にご相談下さい

☎052-253-6636

結婚相談所ムスベル

有料広告

おかげさまで23年



困ったときは、頼ってください/
介護は【すまいる】

まずは喫茶店のような「デイサービス」の利用はいかがですか?



詳しい内容 / ご利用料金 / 最新のニュース
イベント情報は【公式】Webページへ



スタッフ募集

すまいる総合案内 WEB ページ

smile-care.me



すまいる知立

【知立から徒歩5分】

ケアマネ / ケアプラン / 訪問介護 / 介護サービスの手配等
知立市南新地 1-1-3 → 電話 0566-85-2500

すまいる駒場

【知立から徒歩9分】

デイサービス / ショートステイ / 介護付き有料老人ホーム
豊田市駒場町元城 57-2 → 電話 0565-59-1250



古紙・古布回収臨時ステーションをご利用ください

家庭から排出される古紙および古布について、回収を行います。古紙・古布は資源ごみ(リサイクル可能な物)です。可燃ごみとして捨てるのではなく、リサイクルにご協力をお願いします。

▼ 回収場所

・市役所来庁者駐車場、スギ薬局知立福祉アリーナ南側駐車、高根保育園駐車場

▼ 回収日時 3月9日(土) 午前8時～午後2時 ※資源回収は雨天中止。

▼ 回収資源の種類 新聞紙、段ボール、紙パック、雑紙および古布

▼ 搬入方法

いずれの回収資源についても濡れている場合は乾かしてください。古布は袋に入れて出してください。

※指定されたもの以外は回収できません。

▼ その他

古布の回収品目を拡充しました。詳細は市ホームページをご覧ください。

資源回収と同時にごみ減量・リサイクル促進啓発活動を行います。

各会場啓発物品として先着70人(1家族1セットまで)に

プラスチック容器包装ごみ袋5枚入りを配布します。

※暴風警報および大雨特別警報が発令された場合は啓発活動も中止。

問 環境課 ごみ減量係(☎95-0126)

市ホームページ▶



ライブラリー・コンサート

本に囲まれた空間で、コンサートを行います。ピアノやパーカッション、マリンバを使った演奏をお楽しみいただけます。子どもから大人まで楽しめるコンサートです。

時 3月23日(土)

午後5時30分～6時30分頃

※当日は開館時間を午後7時まで延長しますが、貸出・返却等の手続きや学習室等のご利用いただけません

所 図書館1階 児童開架

▼ 演奏者 PUENTE(プエンテ)

¥ 無料

申 不要

※混雑時は入場を制限する場合があります。

問 図書館(☎83-1131)

つくろう手作りカードケース

針、糸を使わずに図書館の貸出券を入れるのにもぴったりなカードケースを作ります。

時 3月30日(土)

午後2時～3時30分

所 図書館2階 視聴覚室

内 布を使ったカードケースの作成

講 図書館職員

対 中学生以上の人

定 10人

¥ 無料

持 定規、はさみ(布が切れるもの)、カッター、筆記用具

申 3月2日(土)から図書館カウンターへ。

※電話受付は行いません。

※本人または代理の家族の人のみ受付します。

問 図書館(☎83-1131)

リサイクル情報

【さしあげます】

リクライニングベッド、碧南高校女子制服冬用上下・長袖・夏用スカート、学習机、市内中学校女子制服、ランドセル赤色、愛教大附属高校女子制服、婦人用和式寝間着、テレビ台、ルームランナー、反物(男柄女柄)

【ゆずってください】

ころがスイッチ、自転車24、26または27インチ、プロジェクター、DWEの教材およびおもちゃ、男子低学年用自転車、電気ストーブ、風呂用いす、DVDプレイヤー(録画付)

問 環境課 ごみ減量係(☎95-0126)



おやこDEパティオ

○ あかちゃんひろば

時 4月3日(水)

午前10時～11時30分

所 文化会館 和室

内 自由遊び、わらべうた、読み聞かせ、育児相談など

対 1歳6か月までのお子さんと保護者

定 8組 ¥ 無料

申 3月19日(火)午前10時から電話で文化会館(☎83-8102)へ。

※翌日からは窓口でも受付可。

問 文化会館

(パティオ池鯉鮒 ☎83-8100)

短納期キャンペーン 広告

通常、翌月15日発送のところ
3/1(金)～3/31日までのご注文で 4/8(月)納品

絶対に印象に残る! 短した期間に差がつく

擬似エンボス印刷
×
クリア名刺 220枚

12,100円(税込) + 送料440円(税込)

選べるデザイン多数!!

YAHOO! JAPAN ショッピング
EMアイシーYahoo!店

愛知県西尾市道光寺町東緯65
 TEL:0563-56-5111

西尾かるた、三河観光かるたなどのオリジナルグッズも販売中!

お問い合わせはこちら

脳内電卓 そろばん 広告

山町教室(山町八ッ田道西45-14) 月・火・水・金

曜日登録制 個別指導 駐車場有り

小学1年生より入学できます **募集中!**

しまざきそろばん

お問い合わせは ☎82-0565





図書館の催し

○ おはなし会

時 3月7日(木) 午前11時から

所 図書館 おはなしコーナー

内 「くらいくらい」(絵本)、
「よいしょよいしょ」(紙芝居)、
「たのしいひなまつり」(人形)、
「とつとことつとこ」(ペープサート)
他

▼ 行う人

読み聞かせグループ ぼちぼちの会

○ 絵本の時間

時 3月7日(木)・14日(木)・

21日(木)・28日(木)

午後2時30分から

※3月21日(木)は午前11時からも行います。

所 図書館 おはなしコーナー

内 絵本の読み聞かせ・ミニブック
トーク・紙芝居など

▼ 行う人 図書館職員・ボランティア

▼ その他

21日(木)の「絵本の時間」終了後に「絵本選び相談会」を開催します。どんな絵本を読んだら良いのか迷ったら気軽にお立ち寄りください。

○ 映画上映会

時 3月9日(土)

①午前10時から ②午後2時から

※いずれも同じ作品を上映

所 図書館2階 視聴覚室

内 聖の青春【日本映画・人間ドラマ】
(124分)

プロ棋士・村山聖は、腎臓の難病「ネフローゼ」を患いながら、将棋界最高峰のタイトル「名人」を目指していた。やがてタイトル七冠を達成した羽生善治を意識するが…。

対 どなたでも **¥** 無料

※事前申込みは不要ですが、混雑時は入場制限する場合があります。

○ 紙芝居の会

時 3月16日(土)

午後2時30分から

所 図書館 おはなしコーナー

内 「おはよう! おはよう!」、
「レレコさんとかおかしこぞう」

▼ 行う人 朗読グループ「あおみ」

○ ストーリーテリング

ストーリーテリングとは、語り手がことばだけで伝えるおはなしを聞きながら、その場面や情景を自由に想像して、おはなしの世界を楽しむことです。

時 3月23日(土) 午前11時から

所 図書館2階 視聴覚室

内 「ひとり、ふたり、さんにんのこども」
(まつおかきょう作)、
「きこりとおおかみ」
(フランス民話)、
「花咲かじい」(日本の昔話)

対 どなたでも

※小さいお子さんは保護者のひざで

▼ 行う人 おはなしの会ホットケーキ

問 図書館(☎83-1131)

令和5年度

「私のあしながおじさん プロジェクト For Family in 知立」鑑賞申込受付中

子どもたちの文化芸術体験を支援し、家族とのコミュニケーションの時間を提供する事業です。対象の家族には、学校や市を通じて案内状をお渡ししています。令和5年度分は、3月開催の3公演で終了です。

▼ 招待対象公演

○ 知立寄席

三遊亭小遊三・桂文珍 東西落語会

時 3月9日(土) 午後2時開演

所 文化会館 かきつばたホール

○ 岐阜ろう劇団いびき

『注文の多い料理店』

時 3月17日(日)

①午前11時開演

②午後3時開演

所 文化会館 花しょうぶホール

○ リリオ・ミニコンサート

時 3月22日(金)

午前11時30分開演

所 リリオ・コンサートホール

申 問 文化会館
(パティオ池鯉鮒 ☎83-8100)

岐阜ろう劇団いびき

『注文の多い料理店』

ろう者と聴者によるアマチュア劇団の公演。宮沢賢治の名作文学『注文の多い料理店』を手話で表現します。日本語字幕もあり、きこえる人もきこえない人も一緒に演劇鑑賞をお楽しみいただけます。

時 3月17日(日)

①午前11時開演

(午前10時30分開場)

②午後3時開演

(午後2時30分開場)

所 文化会館 花しょうぶホール

¥ 自由席

一般 2,200円

パティオシーと会員 2,000円

学生 1,000円

※学生チケットの人は入場時に学生証を掲示してください。

※未就学児入場可(3歳未満はひざ上鑑賞無料)

※車椅子席をご利用の場合は、3月12日(火)までに文化会館アートセンターへ予約をしてください。(10席程度・エリア指定(D列)・先着順)

▼ チケット取扱

・文化会館アートセンター

(☎83-8102)

・パティオ池鯉鮒インターネット販売

※チケット発売中

問 文化会館

(パティオ池鯉鮒 ☎83-8100)



パティオ池鯉鮒
インターネット販売▶

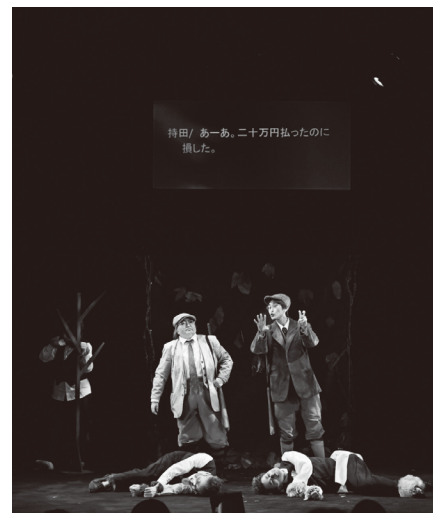

第73回パティオ入会地 ギャラリー展

「文化の入会地」をめざすパティオの企画です。

時 3月6日(水)～10日(日)
 午前10時～午後5時
 ※最終日は午後4時まで

所 文化会館2階 ギャラリー

- ▼ 展示内容
- Aスペース
中日写真協会刈谷支部作品展
 - Bスペース
中日写真協会アイシン支部作品展
 - Cスペース
中日写真協会知立支部作品展

問 文化会館
 (パティオ池鯉鮒 ☎83-8100)



シルバー人材センター 講座作品展・発表会・お茶席

○ 講座作品展

時 3月28日(木)～31日(日)
 午前9時30分～午後4時
 ※最終日は午後3時まで

所 文化会館2階 ギャラリー

内 ちりめん小物・木工おもちゃ・表装技術・水墨画・水彩画・手描き友禅・絵てがみ・書道・押し花絵・パソコン教室・つまみ細工・俳句の12講座の作品展示

￥ 無料

○ 舞台発表会

時 3月29日(金) 午後1時開演

▼ プログラム

はじめての詩吟、はじめてさんのフラダンス、太極拳、リズム健康体操、シルバー踊りん会

￥ 無料

○ お茶席

時 3月31日(日)
 午前10時～午後3時

所 文化会館 茶室(知心庵)

￥ 呈茶券 当日券400円

問 シルバー人材センター
 (☎82-5800)

令和5年度 第2回リユースマーケット

時 3月16日(土)
 午前10時～11時30分
 ※雨天中止

内 リユース(再使用)をテーマとして、家庭の不用品を中心とした品物をフリーマーケット形式で販売します。

所 福祉の里八ツ田南側駐車場および
 メープルけやき駐車場

▼ 駐車場
 給食センターおよび知立南保育園東側駐車場をご利用ください。

▼ その他
 ・グリーンエース(肥料)40袋および陶器製の植木鉢を無料配布します。
 ・臨時の「使用済み小型家電・古着回収ボックス」を設置します。

問 環境課 ごみ減量係
 (☎95-0126)

リリオ ミニ・コンサート Vol.30 三重奏で感じる春の訪れ

時 3月22日(金)
 午前11時30分開演
 (午前11時10分開場)

所 リリオ・コンサートホール

▼ 出演
 Trio Luce (トリオ・ルーチェ)
 百瀬愛莉(ピアノ)、清水綾(ヴァイオリン)、加藤菜月(フルート)

▼ プログラム
 ヴィヴァルディ/『四季』より「春」、
 ショパン/ノクターン 作品9-2、
 松任谷由実/春よ来い 他

￥ 全自由席
 リリオ友の会&一般 500円
 ※チケットレス・当日払い
 ※事前予約制・予約受付中
 ※未就学児の入場はご遠慮ください。

問 リリオ・コンサートホール
 (☎85-1133)



リリオ・コンサートホール
 ホームページ▶



弁護士法人 白濱法律事務所

弁護士 白濱重人 (愛知県弁護士会所属)

- 相続・遺産分割
- 交通事故
- 不動産・建築トラブル
- 離婚問題
- 借金問題
- 労働問題
- 損害賠償請求
- 刑事事件

初回相談料無料

月～土 9:00～18:00
 ※第5土曜日を除く 休:日・祝

土曜
 営業*

刈谷市若松町2丁目2番地
 刈谷駅南口よりすぐ

駐車場
 あり



☎ 0566-91-0210

広告

有料
 広告





知立駅前暫定広場イベント

知立駅から徒歩1分、知立駅前暫定広場で次のイベントを開催します。

所 知立駅前暫定広場(知立市栄2丁目1番地)
※右図のとおり

○ 学生マルシェ「がくまる」開催

学生を中心に構成された「知立駅前盛り上げ隊」によるマルシェを開催します。

時 3月23日(土) 午前10時～午後4時 ※雨天中止

内 キッチンカー出店、青空お茶会、フォトスポット、
気配斬り大会、和太鼓演奏、eスポーツブース

※無料駐車場はありません。
公共交通機関または近隣の有料駐車場をご利用ください。

○ 広場を活用してイベントなどを実施しませんか

知立駅前暫定広場を有効的に活用するために、大人から子どもまで幅広く皆さんが楽しめるようなイベントの開催やキッチンカーの出店などを募集しています。詳細は市ホームページをご覧ください。

問 経済課 商工観光係(☎95-0125)



市ホームページ▶

文化協会 月釜茶会

時 3月10日(日)
午前10時～午後3時

所 知立文化広場 八橋庵

¥ 茶券一席 500円

▼ 席主 原田宗佳氏(宗徧流)

問 文化協会事務局(文化会館内)
☎83-0151 火～金曜日の午前
10時～午後4時)

観光交流センター ちりゅっぴホワイトデー

ちりゅっぴがバレンタインで皆さんからもらったメッセージを展示するほか、メッセージのお礼として、ちりゅっぴから素敵なプレゼントがあります。

時 3月9日(土)
午前10時～午後4時

▼ ちりゅっぴ出演
午前11時から、午後3時から
※各回30分程度
※プレゼントは数量限定です。

所 観光交流センター

対 どなたでも

¥ 無料

問 知立まちづくり株式会社
(リリオ・コンサートホール内)
☎85-1133)

文化協会市民教室「大正琴」

時 4月7日(日)
午前10時～11時30分

所 中央公民館2階 第一展示室

内 初心者の人でも1回の講習で簡単な曲が弾けるようになります。

講 鈴木琴碧寿氏(琴城流大正琴指導教授)

定 10人(先着順)

持 筆記用具、琴(所有している場合)
※貸出し可

¥ 300円(当日集金)
※琴を借りる場合は、別途200円かかります。

申 問 3月1日(金)～4月5日(金)に
電話または直接文化協会事務局
(文化会館内 ☎83-0151 火～
金曜日の午前10時～午後4時)
へ。

ガイドとまち歩き 池鯉鮒ぶらっとツアー 第7回「桜愛(め)で、明治用水 いまむかし」参加者募集

市内には観光名所や史跡など多くの見どころがあります。これらの見どころを観光ガイドボランティアと一緒に廻りませんか。

※当日は歩きやすい服装・靴の着用をお願いします。

時 3月30日(土)
午前10時～正午(予定)
※雨天時は中止

▼ コース

知立市役所(集合)⇒知立の松並木⇒知立中学校北桜並木⇒知立駅⇒池端公園⇒観光交流センター(解散)

対 どなたでも

(小学生以下は保護者同伴)

定 10人(先着順・最少催行人数4人)

¥ 無料

申 問 3月1日(金)～20日(祝)に電話または直接まちづくり株式会社(リリオ・コンサートホール内 ☎85-1133)もしくは観光交流センター(☎55-6302)へ。

※火・水曜日はまちづくり株式会社、木曜日は観光交流センターでのみ受け付けます。

文化協会市民教室 「かきつばた女声コーラス」

時 3月16日(土)、23日(土)
午前10時～正午

所 知立文化広場

講 竹内久美子氏

定 15人(先着順)

持 飲み物

¥ 500円/1回

申 問 3月1日(金)～15日(金)に電話または直接文化協会事務局(文化会館内 ☎83-0151 火～金曜日の午前10時～午後4時)へ。





講座

令和6年度 身体障害者福祉センター講座

対 市内在住の障害者手帳等をお持ちの人とその介助者・家族

① 椅子ヨガ

時 4月19日(金) から第3金曜日
午前10時～11時

内 座ったまま行うことができるヨガで身も心も整えましょう。

講 西山寿美子氏

定 15人

￥ 無料

② アロマとタッチでセルフケア

時 4月6日(土) から第1土曜日
午後1時30分～3時

内 自然の香りを感じながら虫除けスプレー等、季節に合わせた作品をつくります。

講 松尾真琴氏

定 15人

￥ 500円(材料費)

③ カローリング

時 4月17日(水) から第3水曜日
午前10時～11時30分

内 氷上で行うカーリングを室内でも楽しめるように考えられたニュースポーツです。

講 みなみスポーツクラブ

定 15人

￥ 無料

④ ボッチャ

時 4月14日(日) から第2日曜日
午後1時30分～3時

内 東京パラリンピックでも話題となった今注目のスポーツです。

講 ボランティアあいタッチ

定 15人

￥ 無料

【①・②・③・④共通】

申 3月5日(火) から直接身体障害者福祉センターへ。

問 身体障害者福祉センター
(☎55-1804)



シルバー人材センター講座

① 音楽で脳活

時 3月26日(火)
午後1時30分～3時

所 福祉の里八ツ田、知立市いきがいセンター講座室

内 音楽を通して認知機能の維持・向上を図ります。歌いながら体を動かす脳のトレーニングを行います。

講 認知症予防音楽ケア体操指導員(シルバー人材センター会員)

対 おおむね60歳以上の市内在住の人

定 15人(抽選)

持 動きやすい服装、タオル、飲み物

￥ 無料

② はじめての切り絵

時 3月27日(水) 午前10時～正午

所 福祉の里八ツ田、知立市いきがいセンター講座室

内 紙に下絵を描いてサインペンで塗りつぶし、はさみとカッターを使って切り絵を作成します。

講 増田道博氏(シルバー人材センター会員)

対 おおむね60歳以上の市内在住の人

定 10人程度(抽選)

持 鉛筆、黒色のサインペン、必要な人は老眼鏡

￥ 教材費 100円

【①・②共通】

申 問 3月15日(金) までに電話または直接知立市シルバー人材センター講座係(☎82-5800 土・日曜日を除く午前9時～午後5時)へ。

※受講の可否を3月19日(火) までに電話連絡します。



スマホ活用講習会を開催します

① 時 3月6日(水)

所 中央公民館1階 第1講座室

内 午前9時30分～10時30分
「インターネットを使ってみよう」
午前10時30分～11時30分
「アプリ(インストール・便利アプリ紹介)」

② 時 3月12日(火)

所 老人福祉センター(スギ薬局知立福祉アリーナ内) 訓練室

内 午前9時30分～11時30分
「スマホ等の利用に関するなんでも相談会」

※スマホ等の利用におけるお困りごとについてなんでも相談を受付けます。

③ 時 3月19日(火)

所 中央公民館1階 小会議室

内 午前9時30分～10時30分
「キャッシュレスを使ってみよう」
午前10時30分～11時30分
「スマホ等の利用に関するなんでも相談会」

※スマホ等の利用におけるお困りごとについてなんでも相談を受付けます。

④ 時 3月28日(木)

所 福祉の里八ツ田3階 もも

内 午後1時30分～3時30分
「オンラインでの介護予防体操教室に参加してみよう」

【①・②・③・④共通】

定 各日20人

持 スマートフォンまたはタブレット(お持ちでない人には、当日スマートフォンを貸し出しますので、予約時にお申出ください)、筆記用具

￥ 無料

申 合同会社Prof(☎0564-65-7273)に直接電話、または下のQRコードからお申込みください。

※電話での申込みは平日の午前9時～午後2時、QRコードからの申込みは24時間可能です。

※申込みは各開催日の前日まで。

問 企画政策課 DX推進係
(☎95-0145)



申込みフォーム▶





西丘文化センター短期講習 親子クッキング(あんまき作り)

親子で美味しいあんまきを作ってみませんか?

西丘文化センターでは、親子で楽しく作れる米粉のフルーツあんまき作りの講座を開催します。

時 3月27日(水)
午前10時30分～11時30分

所 西丘文化センター

対 2歳～年長児とその保護者

講 石川ゆりえ氏

定 9組(先着順)

¥ 500円(材料費)

申 問 3月5日(火) 午前9時から電話または直接西丘文化センター(☎82-1200 月曜休館)へ。

のスケジュールは秋冬の間に1回の接種となる予定です。

また、ワクチン接種専用コールセンターおよび予約サイトについても3月下旬で終了します。ワクチンに関する情報等は市ホームページをご確認ください。

問 保健センター
(☎82-8211)



市ホームページ▶

刈谷豊田総合病院市民公開講座

時 3月1日(金)
午後1時30分～2時30分

所 刈谷豊田総合病院 診療棟5階
第1・2会議室

内 認知症について～新しいお薬のお話～

講 丹羽央佳氏(医師)

定 120人(先着順)

¥ 無料

申 不要

※後日、病院ホームページでオンデマンド配信を行います。

問 刈谷豊田総合病院総務グループ
(☎25-8007)

寄付

ご寄付ありがとうございました。
(敬称略)

■市へ

【物品の寄付】

・あいち中央農業協同組合
食農教育絵本698冊

【物品の寄付】

知立市立ひまわり園へ
・食堂カフェ瀬里奈 子ども用机4台

■社会福祉協議会へ

【現金の寄付】

・もやいこの会 3,000円
・白石社会保険労務士事務所

50,000円

・黄穆桂 20,000円

・山本雅彦 20,000円

・匿名 2,200円

・Tomato美容室お客様御一同

16,261円

・メナード知立桜馬場サロン

1,000円

・有限会社 YSP刈谷 1,000円

・加藤 2,000円

【物品の寄付】

・ピアゴ知立店 日用品

健康

新型コロナウイルスワクチン 接種のお知らせ

現在全額公費で実施している新型コロナウイルスワクチン「特例臨時接種」は、3月末で終了します。令和6年度以降のワクチン接種は、季節性インフルエンザワクチンと同様に高齢者の定期接種となる方針です。接種

元気なお子さんの写真募集中!

市では、広報ちりゅう内のコーナー「生まれ! 元気ッズ!!」で掲載するお子さんの写真を募集しています。

対 市内在住の5歳くらいまでのお子さん

申 お子さんの氏名(ふりがな)・年齢・お住まいの町名・電話番号・コメントを明記して、写真を直接またはメールで協働推進課(メールinfo@city.chiryu.lg.jp)へ。

メールで応募の際は、必ず件名に「生まれ! 元気ッズ!! 応募」と入力してください。

※紙面の都合上、コーナーが毎月設置されるものではありません。

※ご応募いただいた人から順に掲載するため、掲載するまでにお時間をいただく場合があります。

問 協働推進課 秘書広報係
(☎95-0112)

みんなの掲示板 掲載記事募集中

地域で活動する市民サークル・団体の案内・募集記事を掲載します。広報ちりゅうで市民の皆さんに広くお知らせしてみませんか?

※政治・宗教活動・営利目的とするもの(将来的な可能性があるものを含む)、公序良俗に反するもの、市民に誤解を与える可能性があり不適当な内容・目的と市が判断するものにつきましては、掲載できません。

問 協働推進課 秘書広報係(☎95-0112)



人権に関する市民意識調査について

令和6年度中に「人権教育・啓発に関する知立市行動計画2018-2027」の見直しを検討するにあたり、アンケートにご協力ください。

▼ 回答方法

専用フォーム(右のQRコード)からご回答ください。

時 3月8日(金)～28日(木)

問 協働推進課 協働人権係(☎95-0144)



専用フォーム▶





スポーツ

知立市テニス協会主催 硬式テニス教室

教室名	期間(全10回)	対象	受講料(10回分)
ファミリー(親子)教室	4月13日(土)から毎週土曜日の午前7時15分~8時45分	市内在住の小学生と保護者(初心者・初級~中級者)	保護者 6,500円 児童 4,000円
シニア教室	4月4日(木)から毎週木曜日の午前9時15分~11時	市内在住・在勤の50歳以上(初心者・初級~中級者)	6,500円
ナイター(火曜)教室	4月9日(火)から毎週火曜日の午後7時~8時45分	市内在住・在勤・在学の50歳以下(初心者・初級~中級者)	7,500円
火曜テニス教室	4月9日(火)から毎週火曜日の午前9時30分~11時	市内在住・在勤・在学の50歳以下の女性(初心者・初級~中級者)	6,500円

所 昭和テニスコート **定** 各教室20人(ファミリー教室は10組)

持 テニスラケット(貸出あり)、テニスシューズ、運動のできる服装

申 問 各教室とも開催日までに、①住所②氏名③年齢④連絡先をテニス協会加藤(☎・FAX 81-3299 携帯090-3386-2525)へ。

※申込後のキャンセルは、諸経費分をいただく場合があります。

知立市空手道連盟主催 空手道教室

教室名(会場)	曜日	時間	対象	申問
竜北中学校 体育館	月曜日	少年少女 午後6時30分~7時30分	市内在住・在勤・ 在学の4歳以上の 人	不動産事務局 ☎0120-010-867
		一般 午後8時~9時		
福祉体育館 柔道場	火曜日	少年少女 午後5時45分~7時		
		一般 午後7時15分~8時30分		
来迎寺小学校 体育館	水曜日	少年少女 午後6時30分~7時30分		
		一般 午後8時~9時		
猿渡公民館 会議室	木曜日	少年少女 午後5時45分~7時		
		一般 午後7時15分~8時30分		

持 運動のできる服装、タオル、水分



西三河イベントだより

桜まつり渋滞対策にご協力を

岡崎公園周辺の混雑が予想されるため、次のとおり渋滞対策を実施します。西三河地域の皆様のご理解とご協力をお願いします。岡崎の桜まつりへは、公共交通機関や予約制駐車場、パーク&ライドのご利用をお願いします。詳細は桜まつり特集サイトをご覧ください。

① 一部の公共駐車場を予約制にします。(先着順)

時 3月23日(土)、24日(日)、30日(土)、31日(日)、4月6日(土)

所 岡崎公園平面駐車場、図書館交流プラザ東駐車場1・2

※予約は専用サイト特P(右のQRコード)から行ってください。

※路上や周辺店舗などへの無断駐車は絶対にしないでください。

専用サイト特P▶



② パーク&ライドを実施します。(予約不要)

時 3月23日(土)、24日(日)、30日(土)、31日(日)、4月6日(土)の午前9時~午後5時

※岡崎中央総合公園、ユニチカ(日名北町)の駐車場を無料で開放します。

○ 岡崎中央総合公園

無料シャトルバスで籠田公園へ⇒徒歩で岡崎公園へ

○ ユニチカ

徒歩で愛知環状鉄道北岡崎駅へ⇒鉄道で愛知環状鉄道中岡崎駅へ⇒徒歩で岡崎公園へ

問 岡崎市 経済振興部 観光推進課(☎0564-23-6216)

桜まつり
特集サイト▶

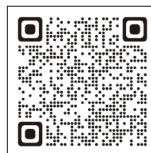



親子川柳

第17回親子川柳入賞作品を掲載します。

- 子 捨てるゴミ 世界の誰かの 宝物 (小学5年)
- 母 その気持ち 未来へつながる 第一歩
- 子 抜かしたぞ つま先立ちの 背くらべ (小学6年)
- 母 まだまだよ 心の大きさ 母の勝ち
- 子 コロナウイルス 感染すると 危険だね (中学1年)
- 母 それよりも コロナの偏見のが 危険だよ
- 子 不安だなあ 夢に向かって 進む年 (中学3年)
- 母 大丈夫 努力は必ず 報われる
- 子 大丈夫。大丈夫。 母の口癖 魔法のことは (高校1年)
- 母 いつでもね かけてあげるよ 魔法のことは
- 子 うちのカレー 半日かける 母の味 (高校2年)
- 母 おかわりは? 気づいた時には 空の鍋

Let's 手話 No.59

手話を学んで、使って、コミュニケーションの輪を広げていきましょう。

世話

指先を前にてのひらを向かい合わせ
交互に上下にふる



※市は、平成30年12月に手話言語条例を制定しました。

問 福祉課 障がい福祉係(☎95-0118 FAX83-1141)

消費生活相談事例紹介

こんなときどうする



このコーナーでは、全国の消費生活センター等に寄せられた相談事例をご紹介します。

～契約内容をよく確認して！ ウォーターサーバーのレンタル契約～

相談内容

スマホの機種変更のため、家電量販店内の携帯ショップに出向いた。スマホの話が終わると担当者が代わり、ウォーターサーバーの無料レンタルとミネラルウォーター(月額約3,000円)の契約を勧められ、了承してしまった。担当者が私のスマホから申込み手続きをし、契約書は渡されていない。2か月間利用したがやはり必要ないので解約したいと思い、事業者に連絡すると、解約料が10,000円を超えると知って驚いた。解約料の説明はなかった。(70歳代)

アドバイス

- ☆ショッピングモールや家電量販店などで突然勧誘されウォーターサーバーのレンタル契約をしたが、解約すると予期せぬ高額な解約料が発生したという相談が寄せられています。
- ☆ウォーターサーバーのレンタル契約は、サーバーのレンタル料は無料でも、実際は水を定期購入する契約です。あらかじめ決められた期間は、水の購入を継続しないと解約料がかかることがあるので注意が必要です。
- ☆家庭内の設置場所や一人で水を交換できるか、また、本当に必要かよく考えましょう。契約金額の詳細も含め、契約内容や解約条件等もよく確認し、契約書は書面でもらうようにしましょう。
- ☆場合によってはクーリング・オフができる可能性があります。困ったときは、すぐにお住まいの自治体の消費生活センター等にご相談ください(消費者ホットライン188)。

問 知立市消費生活センター(☎95-0195)
毎週月・水～金曜日 午後1時～4時
(受付は午後3時30分まで)

県消費生活総合センター(☎052-962-0999)
月～金曜日 午前9時～午後4時30分
土・日曜日 午前9時～午後4時

3月し尿収集予定表

【ご注意】次の日程で行います。留守の場合はし尿券に必ずご署名のうえビニール袋などに入れ、くみ取り口に置いておいてください。

日	曜日	記号	コース	記号	コース	日	曜日	記号	コース	記号	コース
1	金	い	金山	A	山屋敷町	17	日				
2	土					18	月				
3	日					19	火	る	八ツ田町	K	弘法町
4	月					20	祝	お	内幸町	L	山田谷
5	火	ろ	栄・新富・新地町・本町	A	山屋敷町	21	木	わか	西町・本町・中町	M	八橋町
6	水	は・に	中山町・堀切	B	丸山	22	金	よ	西町	M	八橋町
7	木	ほ	池端	C	弘法山	23	土	た	旧国道沿	O	来迎寺町
8	金	へ	上重原町	C	弘法山	24	日				
9	土	へ	上重原町	D	東長篠	25	月	れ	桜木町	P	牛田町
10	日					26	火	そ	劇場通	P	牛田町
11	月					27	水	つ	内幸町	P	牛田町
12	火	へ・と	上重原町・西中町	E	新池	28	木	ね	宝町	Q	長田
13	水	ち	谷田町	E・G	新池・新田東	29	金	なら	西丘町・道瀬山	R	弘栄
14	木	ち・り	谷田町・新林町	H	新田	30	土				
15	金	ぬ	平草	I・J	東広見・西広見	31	日				
16	土										

問 環境課 ごみ減量係(☎95-0126)

