輝くまち✦みんなの知立

広報ちりゅう

12
2026/December
NO.1302









Pick up

❹ …… 令和9年1月から施設予約システムが新しくなります
❺ …… 令和8年度愛知県・知立市総合防災訓練 / 令和9年(令和8年度) 知立市はたちの集い開催のお知らせ
❻❼ …… 12月4日～10日は人権週間です



✨輝くまち✨ みんなの知立

みんなで守る、安心安全なまち

今年も残すところあとわずかになりました。

皆さんにとって、どのような一年だったでしょうか。今年は全国で多くの自然災害が発生しました。11月8日には愛知県東部を震源とする地震が発生し、知立市において震度４を観測しました。

穏やかな暮らしを守るためには、日ごろから自助・共助の災害への備えを進めておくことが大切です。自助について、市では、感震ブレーカーの設置費用を補助する事業（詳しくはp.12）を開始しました。備蓄品の点検、家具の転倒防止など、あらためて確認をお願いします。また、災害への備えは、一人ひとりの取り組みと合わせて、地域での支え合いである共助も重要です。12月20日（日）には、愛知県と合同の総合防災訓練（詳しくはp.5）を実施しますので、ぜひご参加ください。

年の瀬を迎えるこの機会に、ご家庭や地域での防災について考え、来年も皆さんで支え合いながら、安心安全な暮らしを守っていきましょう。

知立市長　石川　智子

みんなの応援がチカラに!

世界ご当地キャラグランプリ 2026

World Local Characters GrandPrix



知立市マスコットキャラクター「ちりゅっぴ」が、ご当地キャラクターの世界一を決めるイベントに参戦しています。いよいよ12月最終決戦です。最後まで熱い応援よろしくお願いします。

① グランプリ公式LINEと友達登録→ちりゅっぴに100pt送ることができます。12月13日（日）まで

LINE友達登録はこちらから▶

② WEB応援投票　12月4日（金）まで

③ ふるさと納税で応援　12月11日（金）まで

納税額100円➡1ptになります。
ふるさと納税サイト「ふるコミ」からの寄付が対象です。

WEB投票はこちらから▶

④ 現地イベント

大阪府泉佐野市　12月12日（土）、13日（日）
現地イベントでの投票は、1票100ptです。

⑤ ☆ちりゅっぴ応援ありがとう!感謝祭☆

ふるさと納税での応援はこちらから▶

ちりゅっぴからみんなに応援のお礼を伝えるっぴ!
ドリームイルミネーションを開催中の知立新地ドリームパークで行います。



開 催 日：12月24日（木）
開催時間：18時30分から
開催場所：知立新地ドリームパーク（新地公園）
ゲ ス ト：知立市&ちりゅっぴPR部長北川綾巴さん、お願い!!フルハウスのみなさん
知立名物大あんまきのプレゼントもあるっぴ!（先着 200名様　協賛：（株）藤田屋様）

年末年始の業務案内

施設名	令和8年12月									令和9年1月					
	23日(水)	24日(木)	25日(金)	26日(土)	27日(日)	28日(月)	29日(火)	30日(水)	31日(木)	1日(祝)	2日(土)	3日(日)	4日(月)	5日(火)	6日(水)
市役所、来迎寺子育て支援センター、保健センター				休	休		休	休	休	休	休	休			
中央公民館・猿渡公民館、知立文化広場、文化会館(パティオ池鯉鮒)、スギ薬局知立福祉アリーナ・北林運動広場、西丘文化センター、昭和老人憩いの家						休	休	休	休	休	休	休	休		
図書館・歴史民俗資料館			休			休	休	休	休	休	休	休	休		
観光交流センター	休						休	休	休	休	休	休		休	休
ユーテック知立グラウンド・ユーテック知立テニスコート、各保育所							休	休	休	休	休	休			
総合福祉センター、いきがいセンター、各児童センター・児童クラブ					休		休	休	休	休	休	休			
中央子育て支援センター、南子育て支援センター				9:00～正午	休		休	休	休	休	休	休			
逢妻浄苑		休						休		休				休	
クリーンセンター					休		休	休	休	休	休	休			
ウォーターパレスKC						休	休	休	休	休	休	休	休	休	休
リサイクルプラザKC				休	休	休	休	休	休	休	休	休	休		

■市役所休業期間中、戸籍(婚姻、出生、死亡など)の届け出は、夜間休日受付で受付を行います。
　逢妻浄苑の使用申込み(予約含む)も夜間休日受付で受付を行います。(宿直　☎83－1111(代表))
■ウォーターパレスKCは令和8年12月28日(月)～令和9年1月29日(金)が工事のため全館休館です。
■リサイクルプラザKCは令和9年1月17日(日)は休館です。

年末年始のミニバスの運行について

問 都市整備課　都市整備係 (☎ 95－0158)

　年末のミニバスは12月31日(木)まで運行しています。なお、12月29日(火)～31日(木)は運行便数が通常よりも少なくなりますのでご注意ください。また、令和9年1月1日(祝)～3日(日)は運休となります。

運行情報はこちら▶

年末年始のごみ収集について

問 環境課　ごみ減量係 (☎ 95－0126)

区　分		年　末	年　始
可燃ごみ収集		12月28日(月)まで	1月 4日(月)から通常どおり
不燃物収集	月曜日地区	12月14日(月)まで	1月 4日(月)から通常どおり
	水曜日地区	12月16日(水)まで	1月 6日(水)から通常どおり
資源物収集	月曜日地区	12月21日(月)まで	1月11日(祝)から通常どおり
	水曜日地区	12月23日(水)まで	1月13日(水)から通常どおり
プラスチック資源収集	月曜日地区	12月21日(月)まで	1月 4日(月)から通常どおり
	水曜日地区	12月23日(水)まで	1月 6日(水)から通常どおり
不燃物処理場(自己搬入)		12月28日(月)まで 午前9時～正午　午後1時～4時　毎週水曜日はお休み	1月 4日(月)から通常どおり
クリーンセンター(自己搬入)		12月28日(月)まで 午前8時30分～正午　午後1時～4時　毎週日曜日はお休み	1月 4日(月)から通常どおり
粗大ごみの戸別回収		12月23日(水)まで(申込は12月18日(金)まで)	1月 6日(水)から通常どおり
し尿の収集		12月26日(土)まで	1月 5日(火)から通常どおり

【お願い】

　大掃除などで多くのごみが出る時期です。一度に多量のごみを出されますと、収集が困難になりますので、大掃除は早めに行ってください。可燃ごみは必ず当日の午前5時から8時までに出してください。

　多量のごみが出た場合は、「可燃ごみ」・「粗大ごみ」はクリーンセンターへ、「不燃物」・「資源物」・「プラスチック資源」・「古紙・古布」などは不燃物処理場(山屋敷町)へ直接搬入してください。

○クリーンセンターの混雑が特に予想される日　問 刈谷知立環境組合(☎21－5389)

12月25日(金)、26日(土)、28日(月)、令和9年1月4日(月)、5日(火)

　年末年始のクリーンセンターは大変混雑し、例年2時間程度の渋滞が発生します。時間に余裕をもってお越しください。なお、分別されていないごみの搬入はお持ち帰りいただく場合がありますので、事前分別の徹底をお願いします。

【お願い】

・できるだけお住まいの区域の収集日・回収場所に出すようお願いします。
・可燃ごみと粗大ごみはしっかり分別し、粗大ごみを先に出せるように車に積んでください。
・ごみの荷下ろしは、搬入者自身で行っていただきます。
・ごみの発生場所の確認のため、免許証等のご提示をお願いしています。

刈谷知立環境組合ホームページ▶

令和9年1月から施設予約システムが新しくなります

システムが新しくなることに伴い、12月はご不便をおかけしますが、何卒よろしくお願いいたします。

〇12月実施分の抽選受付期間について

令和8年12月に実施する抽選は受付期間が変更となります。抽選を実施している全ての施設が対象となり、一律の変更ではありません。※受付期間等の詳細は、市ホームページから。

▲市ホームページ

・対象一覧

抽選分類名	抽選対象期間
ユーテック知立グラウンド（昭和グランド）	令和9年4月分
ユーテック知立テニスコート（昭和テニスコート）	令和9年4月分
公園グラウンド	令和9年4月分
北林運動広場	令和9年4月分
スギ薬局知立福祉アリーナ（知立市福祉体育館）	令和9年4月分
中学校体育館	令和9年2月分
小学校体育館	令和9年2月分
中学校武道場	令和9年2月分

抽選分類名	抽選対象期間
学校グラウンド夜間照明	令和9年2月分
中学校グラウンド	令和9年2月分
小学校グラウンド	令和9年2月分
中央公民館講堂以外	令和9年4月分
中央公民館講堂	令和9年7月分
猿渡公民館	令和9年4月分
知立文化広場	令和9年4月分
パティオ池鯉鮒（ホール以外）	令和9年7月分
一時保育	令和9年2月分

〇予約不可期間について

12月16日（水）以降は新しい施設予約システムになるまで1月以降の予約を窓口・インターネットともに受付できません。

〇予約変更・取消しについて

12月15日（火）までは従来どおりの方法で予約の取消しが可能です。

12月16日（水）以降は1月利用分からの対応が新しい施設予約システムになるまで下表のとおりとなります。

施設	対応
スポーツ施設（スギ薬局知立福祉アリーナ、学校体育施設等）	1月以降の取消し・料金の支払いおよび12月分の予約・取消しのみ窓口で対応
中央公民館・猿渡公民館・知立文化広場	
パティオ池鯉鮒	『文化会館利用変更・取消申請書 兼 利用料金還付請求書』を窓口へ提出 ※ホール・ギャラリーならびに付随する施設に限る。
保育支援課（一時保育）	取消しのみ電話または保育係で受付

※変更・取消しは、新しい施設予約システムにのみ反映。　※差額の支払い・還付が生じた場合、令和9年1月中旬以降に順次対応。

〇12月15日（火）までのメールアドレス登録について

新しい施設予約システムでは、メールアドレスの登録が必須となります。

現施設予約システムにおいて、異なる利用者IDで同一のメールアドレスを登録している場合、新しい施設予約システムにメールアドレスが引き継がれません。また、新しい施設予約システムにおいても、異なる利用者IDで同一のメールアドレスの登録はできないため、ID1つにつき、1メールアドレスの登録が必須となります。

12月15日（火）までに現施設予約システムでメールアドレスの重複なく登録が完了していると、新しい施設予約システムの初回利用時に利用者様の負担が軽減されますので、重複確認および新規登録をお願いいたします。

愛知万博メモリアル
第19回愛知県市町村対抗駅伝競走大会（愛知駅伝）

問 スギ薬局知立福祉アリーナ（☎82－5151）

時 12月5日（土）　所 愛・地球博記念公園内の周回コース

▼**区間等** 全9区間　30.2km　▼**出場選手** 下表のとおり（敬称略）　▼**その他** 大会当日、東海テレビで放送予定です。

区間	部門・距離	氏名
第1区	中学生女子　2.8km	戸知谷　綺
		嶋村　樹莉
第2区	ジュニア男子　4.8km	松浦　ケネス和輝
		田口　稜太
第3区	小学生男子　1.3km	但馬　樹斗
		鵜戸　貴宝己
第4区	中学生男子　2.8km	中村　奏杜
		松嶋　凌
第5区	小学生女子　1.1km	岸端　優來
		吉口　花凛

区間	部門・距離	氏名
第6区	一般女子　3.6km	鈴木　可奈子
		小松　綾子
第7区	ジュニア女子　4.4km	加藤　愛菜
		神田　唯花
第8区	40歳以上　4.4km	辻井　伸太郎
		佐藤　優
第9区	一般男子　5.0km	高橋　佳希
		島ノ江　煌太

令和8年度　愛知県・知立市総合防災訓練

問 安心安全課　防災係（☎95－0160）

大規模な地震が発生したその時、あなたはどうしますか。

今年度の総合防災訓練は、愛知県と合同で実施します。例年の総合防災訓練ではできないスケールの防災展示や実働訓練を実施します。

時 12月20日（日）　9時30分～正午　所 メイン会場：知立中学校・市役所駐車場

※メイン会場のほか、参加機関・職員・地域の人を中心に遺体安置所訓練（中央公民館）、医療救護所訓練（来迎寺小学校）、避難所関連訓練（猿渡小学校を除く市内6小学校）、福祉避難所訓練（けやき作業所）、地域内輸送拠点訓練（JAあいち中央 知立営農センター）を実施。

※知立中学校・市役所駐車場・各小学校（猿渡小学校除く。）会場で行う訓練以外は、関係者のみの訓練となります。

〇来場者駐車場　市役所第1駐車場、コーナン知立店2階お客様駐車場

※駐輪場は市役所内の駐輪場をご利用ください。

※駐車場には限りがあります。可能な限り公共交通機関をご利用ください。

内 日本に2台のみの大型水陸両用車等の展示、防災啓発ブース、消防団ブースのスタンプラリー、16の団体が連携した実働訓練







▲市ホームページ

令和9年（令和8年度）知立市はたちの集い開催のお知らせ

問 生涯学習スポーツ課　生涯学習係（中央公民館内 ☎83－1165　月曜休館）

時 令和9年1月10日（日）　受付：13時から　式典：13時30分から
式典終了後：実行委員会自主企画イベント

所 パティオ池鯉鮒　かきつばたホール

対 平成18年4月2日～平成19年4月1日生まれの人

▲市ホームページ

▽留意点

- 令和8年12月1日時点で知立市に住民登録のある対象者に12月上旬に案内状を送付します。
- **例年実施していました中学校ごとの記念撮影については、今年度は実施しません。代わって実行委員会自主企画イベント終了後にかきつばたホール舞台を開放し、フォトスポット事業を開催いたします。**
- 駐車場に限りがありますので、送迎またはお車の乗り合わせ等のご協力をお願いします。

はたちの集いを迎えて

私たちは、令和9年1月10日にはたちの集いを迎えます。

こどもの頃に思い描いていた「大人」と今の自分は少し違うかもしれません。かつては毎日のように顔を合わせていた仲間とも、今ではそれぞれの道を歩んでいます。夢に向かって歩んでいる人、新しい環境で挑戦している人、自分らしい道を探している人。それぞれが違う毎日を過ごしていても、この日だけは同じ場所に集い、懐かしい仲間と笑い合える特別な一日です。

また、今の私たちがあるのは、家族や友人、恩師、地域の皆さんなど、多くの方々の支えがあったからこそです。その感謝を胸に、これからは支えられるだけでなく、誰かを支える存在でありたいと思います。

歩む道も、歩幅も、一人ひとり違います。それでも自分らしく前を向いて歩んでいく先で、また笑顔で集まれる日があることを願っています。

はたちの集い実行委員長 髙木 花

12月4日～10日は人権週間です



1948年12月10日の国連総会で「世界人権宣言」が採択され、国連はこれを記念して12月10日を「人権デー」としています。国内では、毎年12月4日から12月10日までの1週間を「人権週間」として、全国的な啓発活動が行われています。

人権とは？

「人間が人間らしく生きていく権利で、全ての人が生まれながらにして持っている権利」です。

知立市の現状（令和6年3月 知立市人権に関する意識調査より）

①「10年ほどの間に、自分の人権が侵害されたと思ったことがありますか。」

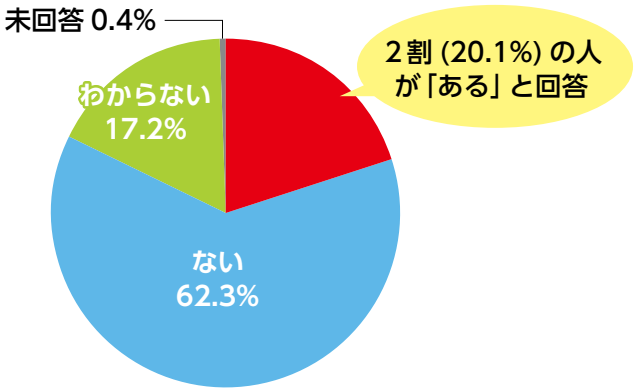

②「人権を侵害されたと思ったのはどんな場合ですか」（複数回答）

上位３つの回答を紹介します。

1. 人種・国籍・民族・信条・年齢・性別・性的指向・性自認・社会的身分・門地・障がい・疾病などを理由に差別された（36.9%）
2. 地域や職場において仲間はずれやいじめなど不当な扱いを受けた（32.4%）
3. 個人情報やプライバシーを侵害された（27.0%）

知立市民の約12人に1人が外国人住民です

令和８年９月１日現在、知立市では人口 72,877 人のうち、全体の 8.37%にあたる 6,106 人の外国人が暮らしています。（市ホームページ令和８年９月 知立市の人口と世帯数より）

知立市には、さまざまな国や地域にルーツを持つ人が暮らしています。言葉や文化、生活習慣の違いから、知らないうちに誤解や偏見が生まれることがあります。

国籍や文化の違いにかかわらず、一人ひとりが大切にされ、安心して暮らせること、それも人権尊重のまちづくりの大切な一歩です。

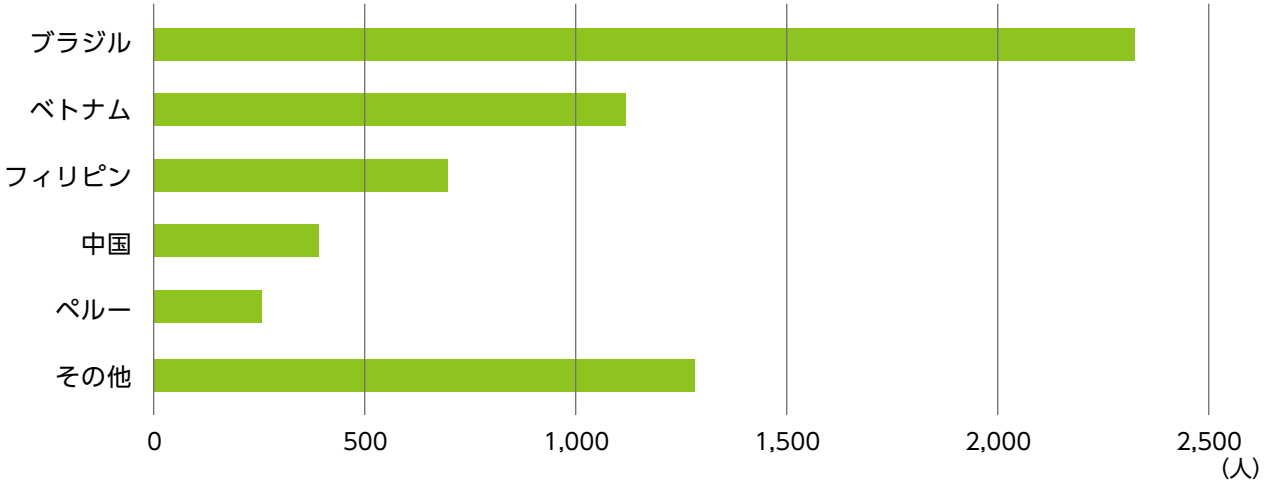

人権擁護委員をご存じですか？

「人権擁護委員」は、市町村長からの推薦を受けて法務大臣から委嘱された民間の皆さんです。人権について関心をもっていただけるような啓発活動を行ったり、地域の皆さんから人権相談を受け、問題解決のお手伝いをしています。

ひとりで悩まず、人権擁護委員にご相談ください。



○法務局における人権相談

平日8時30分～17時15分
▼みんなの人権110番（☎0570－003－110）
▼こどもの人権110番（☎0120－007－110）

法務局LINE じんけん相談
@linejinkensoudan ▶

○人権擁護委員による特設人権相談

時 12月8日(火)　10時～正午
所 福祉の里八ツ田

○人権擁護委員による心配ごと相談

時 毎月第3火曜日
所 福祉の里八ツ田

人権週間の取組

○市内での啓発活動

時 12月5日(土)　10時45分～正午
※啓発物品の配布状況により早く終了する場合があります。
所 ギャラリエアピタ知立店
内 市内の高校生ボランティアへの1日人権擁護委員の委嘱状交付、市民への啓発物品の配布および「知立市人権尊重のまち」宣言をPRします。



人権尊重のまち知立をめざして

人権教育・啓発に関する知立市行動計画2018－2029（改定版）について

知立市まちづくり基本条例第３条の「まちづくりの基本理念」に基づき、計画の基本目標を「互いの人権を尊重し、思いやりの心を育むまちづくり」と定め、人権教育・啓発に取り組んでいます。

▲計画の詳細はこちら

知立市は令和4年度に「知立市人権尊重のまち」宣言をしました

知立市は、国籍や文化、性別、年齢などの違いにかかわらず、一人ひとりの人権が尊重されるまちを目指し、「人権尊重のまち」を宣言しています。

互いの違いを認め合い、誰もが暮らしやすい地域社会を一緒につくっていきましょう。

▲宣言の詳細はこちら

知立市における人事行政の運営等の状況を公表します

令和7年度の知立市における人事行政の運営等の状況をお知らせします。
これは、市民の皆さんに市の人事行政を理解していただくため、『知立市人事行政の運営等の状況の公表に関する条例』に基づき前年度分の要旨を公表するものです。一部省略していますが、市掲示場、市役所総務課、市ホームページで全てを閲覧できます。

問 総務課 人事係 (☎ 95−0143)

1　職員の任免および職員数に関する状況

(1) 令和7年度における職員の採用および退職状況

区　分	採用	退職				
		定年	早期	普通	その他	計
人　数	51人	2人	―	13人	8人	23人

(2) 令和7年度における職員の昇任状況

区　分	係長級	課長補佐級	課長級	部長級
人　数	11人	8人	5人	3人

(3) 任用形態別の職員数

区　分	令和7年度（A）	令和8年度（B）	(B)−(A)
正規職員	490人	506人	16人
暫定再任用職員	18人	12人	△6人
任期付職員	7人	9人	2人
計	515人	527人	12人

(注)　1. 職員数は、各年4月1日現在の一般職に属する職員数であり、地方公務員の身分を保有する派遣職員、休職者等を含み、臨時および非常勤職員を除きます。
2. 暫定再任用職員とは、定年退職後任期を定めて採用した職員です。
3. 任期付職員とは、育児休業中職員の代替および一般職の任期付職員の採用に関する条例に基づき任期を定めて採用した職員です。(短時間含む)

2　職員の人事評価の状況

目　　的・・・地方公務員法に基づき、職員が発揮した能力および挙げた業績を把握し評価することで人材育成を図る。
制度の概要・・・原則として2人の評価者により、各評価要素について5段階で評価する。
対　象　者・・・休職その他の理由で公正な評価を行うことができないと認められる職員等を除く全職員。

3　職員の給与の状況

(1) 人件費の状況

(令和7年度普通会計決算)

歳出額(A)	実質収支	人件費(B)	人件費率(B／A)
27,829,747千円	1,417,184千円	5,302,176千円	19.0%

(注)　人件費には、特別職に支給される給料、報酬等を含みます。

(2) 職員給与費の状況

(令和7年度普通会計決算)

職員数(A)	給与費				一人当たり給与費(B／A)
	給料	職員手当	期末・勤勉手当	計（B）	
476人(1人)	1,526,585千円	422,266千円	681,004千円	2,629,855千円	5,513千円

(注)(　　) 内は、短時間勤務職員であり、外書きです。

(3) 職員の初任給の状況

(令和7年4月1日現在)

区　分		知立市	愛知県	国
		決定初任給	決定初任給	決定初任給
一般行政職	大学卒	237,600円	230,900円	一般職 220,000円
	高校卒	206,700円	199,100円	188,000円

(4) 職員の経験年数別・学歴別平均給料月額の状況

(令和7年4月1日現在)

区　分		経験年数10年	経験年数20年	経験年数25年	経験年数30年
一般行政職	大学卒	275,700円	379,600円	400,200円	401,800円

(5) 一般行政職員の級別職員数の状況

(令和7年4月1日現在)

区　分	1級	2級	3級	4級	5級	6級	7級	8級	計
標準的な職務内容	主事／技師／主事補／技師補	主事／技師	主査	係長／担当係長	係長／担当係長	主幹／課長補佐	課長	部長/次長	
職員数	43人	39人	71人	26人	7人	38人	25人	9人	258人
構成比	16.7%	15.1%	27.5%	10.1%	2.7%	14.7%	9.7%	3.5%	100.0%

(6) 職員の平均給料月額・平均給与月額および平均年齢の状況

(令和7年4月1日現在)

区　分	一般行政職			技能労務職		
	平均給料月額	平均給与月額	平均年齢	平均給料月額	平均給与月額	平均年齢
知立市	319,500円	387,560円	40.4歳	297,400円	330,611円	56.5歳
国	332,237円	414,480円	41.9歳	294,567円	337,907円	51.3歳
愛知県	333,651円	387,988円	41.7歳	306,790円	345,277円	52.3歳

(7) 職員手当の状況

(令和7年4月1日現在)

		期　末	勤　勉
期末・勤勉手当	6月期	1.25月分(0.7月分)	1.05月分(0.5月分)
	12月期	1.275月分(0.725月分)	1.075月分(0.525月分)
	計	2.525月分(1.425月分)	2.125月分(1.025月分)

(注)　1. (　　) 内は、暫定再任用職員にかかる支給割合です。
2. 職制上の段階による加算措置があります。

退職手当	一人平均支給額	自己都合	定年・早期等
		4,487千円	13,756千円

地域手当		
	支給率	10.0%
	支給対象職員数	476人
	支給対象職員一人当たり平均支給年額	342,074円

時間外勤務手当		
	支給総額	105,380千円
	職員一人当たり支給年額	360,890円

特殊勤務手当	職員全体に占める手当支給職員の割合		14.5%
	支給対象職員一人当たり平均支給年額		5,565円
	手当の種類(手当数)		5手当
	代表的な手当の名称	支給額の多い手当	道路上作業手当
		多くの職員に支給されている手当	防災手当

扶養手当	子 ……11,500円 配偶者……3,000円 上記以外の扶養親族……6,500円 満16歳年度始めから満22歳年度末までの間にある子 1人につき加算 ……5,000円

住居手当	借家・借間…16,000円を超える家賃の額に応じて(最高限度額28,000円)
通勤手当	交通機関利用者…… 運賃相当額 (最高150,000円) 自動車等使用者…… 距離に応じて0～38,700円

(8) 特別職の報酬等の状況

(令和7年4月1日現在)

区分	報酬等の月額	期末手当
市　長	755,200円	6月期　1.725月分 12月期　1.775月分 計　3.5月分 加算措置有
副市長	783,000円	
教育長	709,000円	
議　長	502,000円	
副議長	432,000円	
委員長	422,000円	
議　員	410,000円	

4　職員の勤務時間その他の勤務条件の状況

(1) 勤務時間の状況（変則勤務職場等を除く一般的な職場）

正規の勤務時間	開始時刻	終了時刻	休憩時間
7時間45分	8:30	17:15	12:00-13:00

(2) 主な休暇の種類

区　分	付与日数	区　分	付与日数
年次休暇	20日	妻の出産補助	3日
病気休暇（公務上の負傷）	療養に必要と認められる期間	妻の出産に伴う子の養育	5日
病気休暇（上記以外）	90日を超えない範囲	子の看護	5日（2人以上の場合は10日）
結婚	連続する7日	忌引	親族の別により7日まで
出産	産前・産後8週間	夏季休暇	5日
育児時間	1日2回30分以内	リフレッシュ	2日または3日

5　職員の休業に関する状況　（新たに制度利用した職員数）

育児休業取得者			部分休業取得者			合　計		
男性	女性	計	男性	女性	計	男性	女性	計
11人	19人	30人	1人	20人	21人	12人	39人	51人

6　職員の分限および懲戒処分の状況

(1) 職員の分限処分の状況

処分事由＼処分の種類	降任	免職	休職	降給	合計
心身の故障のため長期休養を要する場合	—	—	7人	—	7人
その他	—	—	—	—	0人
合　計	0人	0人	7人	0人	7人

(2) 職員の懲戒処分の状況

処分事由＼処分の種類	戒告	減給	停職	免職	合計
全体の奉仕者たるにふさわしくない非行	1人	—	—	—	1人
その他	—	—	—	—	0人
合　計	1人	0人	0人	0人	1人

7　職員の服務の状況

(1) 服務制度に関する研修等の実施状況

地方公務員法に定められた職員としての義務を周知徹底するため、新規採用予定者研修、一般職員前期研修（採用後4年目）を実施しています。また、随時、部長会議や通知文書により、職員へ服務規律の徹底を図っています。

(2) ハラスメント対策

「知立市職員のハラスメントの防止等に関する要綱」を定め、職場におけるハラスメントの防止および排除に努めています。

また、ハラスメントに関する苦情の申出および相談には、窓口を設置し対応しています。

(3) 営利企業等への従事許可の状況

許可件数……25件（主な内容　消防団活動）

8　職員の退職管理の状況

令和7年4月2日～令和8年4月1日に営利企業等への再就職を届け出た課長級以上の退職者（退職後2年以内に限る）

再就職数	うち部長級	うち課長級
0人	0人	0人

9　職員の研修の状況

職場研修の推進、集合研修の充実を重点目標に掲げ、経験年数、役職別による一般研修、接遇、メンタルヘルス、交通安全等に関する特別研修、そして専門的な知識を得るため研修機関への派遣研修等を実施しました。

10　職員の福祉および利益の保護の状況

(1) 安全衛生管理体制

ア　安全衛生管理体制の概要

①職員の安全の確保、健康の保持増進などの諸施策を効率的に推進するために、総括安全衛生管理者（副市長）を組織の長とする安全衛生管理体制を整備しています。

②調査審議機関として衛生委員会を設置し、職員の安全衛生についての基本的対策について調査、検討しています。

③職場環境の整備を図るため、衛生管理者、衛生推進者を選任し、定期的に職場巡視を行っています。

イ　職員の公務災害補償

公務災害……5件　通勤災害……0件

(2) 健康管理　職員の健康の保持増進を図るため、定期健康診断等を実施し、その結果に基づき産業医により、事後管理、一般疾病の予防・治療対策についての相談および保健指導を実施しています。

(3) 福利厚生　愛知県市町村職員共済組合で、各種事業、給付等の適用を受けています。

知立巡りPRコンテストの投稿募集中

問 知立市観光協会事務局
（地域活動推進課内　☎83－1111）

観光周遊型アプリ「知立巡り」の各種コンテンツを活用した写真・動画の投稿を募集しています。

【課題】
・知立巡りの各種コンテンツを活用した写真・動画で知立巡りの魅力が伝わるもの
・知立市の魅力を高める面白いもの
・新しい知立巡りの活用方法

【応募締切】
令和9年2月28日（日）

【応募方法】
Instagramの知立巡り公式アカウント「chiryumeguri」からご確認ください。

▲知立巡り公式インスタグラムアカウント

▲知立観光ナビ

―「境川・猿渡川流域水害対策計画」の変更に関する意見募集 ―

全国各地で水害が激甚化・頻発化する中、境川・猿渡川流域における「流域治水」の取組みを充実させるため、特定都市河川浸水被害対策法の改正内容を踏まえた「境川・猿渡川流域水害対策計画」の変更を予定しています。流域関係者が一体となって水害に備えるため、流域住民の皆さんからの意見を募集します。

問 愛知県建設局河川課計画グループ
（☎052－954－6555）

時 12月1日（火）～31日（木）

対 境川・猿渡川流域※にお住まいの人
（知立市全域が対象）

※境川・猿渡川流域の詳細は、アンケートのWebページからご確認いただけます。

申 アンケートのWebページからご回答ください。

▲アンケート



パブリックコメント～皆さんの意見を募集します～

①知立市公共施設等総合管理計画改訂版(案)
②知立市公共施設保全計画改訂版(案)

問 財務課 資産経営係
(☎95−0187)

▼閲覧・意見募集期間
12月10日(木)～1月8日(金)

▼意見の提出方法
住所と氏名を明記のうえ、郵送・FAX・メール・LoGoフォームのいずれかで財務課資産経営係へ。
〒472-8666　住所不要
FAX 83−1141
メールアドレス
zaimu@city.chiryu.lg.jp

③知立市第10期介護保険事業計画・第11次高齢者福祉計画・認知症施策推進計画(案)

問 長寿介護課　介護保険係
(☎95−0122)

▼閲覧・意見募集期間
12月25日(金)～1月25日(月)

▼意見の提出方法
住所と氏名を明記のうえ、郵送・FAX・メール・LoGoフォームのいずれかで、長寿介護課介護保険係へ。
〒472-8666　住所不要
FAX 83−1141
メールアドレス
choju-kaigo@city.chiryu.lg.jp

④第12次知立市交通安全計画(案)

問 安心安全課　防犯交通係
(☎95−0115)

▼閲覧・意見募集期間
12月10日(木)～1月8日(金)

▼意見の提出方法
住所と氏名を明記のうえ、郵送・FAX・メール・LoGoフォームのいずれかで、安心安全課防犯交通係へ。
〒472-8666　住所不要
FAX 83−1141
メールアドレス
ansin-anzen@city.chiryu.lg.jp

【共通】
▼閲覧場所　①・②財務課窓口③長寿介護課窓口④安心安全課窓口、①・②・③・④共通:行政資料コーナー、図書館、市ホームページ
▼留意事項　口頭、電話での申出は受付できません。

市ホームページ▶



明るい選挙啓発ポスター入賞者決定

問 選挙管理委員会事務局(総務課内　☎95−0113)





知立小学校6年
船戸　美伶



猿渡小学校6年
小森田　穂花



知立東小学校6年
大平　満葉



知立中学校2年
衣川　朱海



竜北中学校2年
伊藤　杏珠



知立南中学校2年
加藤　望



山本学園情報文化専門学校
高等課程2年
蓑手　果凛

市政トピックス

人口・世帯（ ）内は前月比
（令和8年11月1日現在）

総人口	72,911人（	50）
男性	38,498人（	10）
女性	34,413人（	40）
世帯数	34,949世帯（	32）

【10月】犯罪・事故発生状況は市ホームページをご覧ください

火災 2件　救急 248件

問 犯罪・事故発生状況について
安心安全課　防犯交通係
（☎95－0115）

市ホームページ▶

マイナンバーカード休日窓口

問 市民課（☎95－0124）

○**12月19日（土）**
受付時間　9時～正午

年末の交通安全県民運動

問 安心安全課　防犯交通係
（☎95－0115）

市では、安城警察署、交通安全協会その他交通安全関係団体と連携して、次の運動重点に基づいて広報活動を実施します。

時 12月1日（火）～10日（木）

▼ 運動重点

○歩行者の安全な交通行動の実践と反射材用品の着用促進
○自転車・特定小型原動機付自転車の安全利用及びヘルメット着用の促進
○運転者の安全運転意識の向上及び飲酒運転等の根絶

年末の安全なまちづくり県民運動

問 安心安全課　防犯交通係
（☎95－0115）

市では、安城警察署、安城知立防犯協会連合会と連携して、下記の運動重点に基づいて広報活動を実施します。

時 12月11日（金）～20日（日）

▼ 運動重点

○特殊詐欺の被害防止
○侵入盗、自動車盗の被害防止
○地域防犯力の強化
○暴力追放運動の推進

消防団による年末夜間警戒

問 安心安全課　防災係
（☎95－0160）

時 12月28日（月）～30日（水）
21時～翌日1時頃

所 市内全域

内 火災予防と放火等の犯罪を防止するため、市消防団による年末夜間警戒を行います。警戒中は消防ポンプ車のスピーカーで火災予防を呼びかける広報活動を行います。

感震ブレーカーの設置費用を補助します

問 安心安全課　防災係
（☎95－0160）

内 地震の揺れに伴う電気機器からの出火や停電復旧時に起こる火災の発生を防ぐ「感震ブレーカー」の設置を進めるため、感震ブレーカー設置にかかる費用の補助事業を開始しました。

※予算に限りあり。補助金額には上限あり。

詳細は市ホームページをご覧ください。

市ホームページ▶

令和９年度保育所等入所（２次申込み）のご案内

問 保育支援課　保育係
（☎95－0121）

令和9年4月1日入所および育児休業後の途中入所を希望する人で、1次申込みで申込みできなかった人などは、次の日程で手続きをしてください。

1次申込みによる利用調整後の定員に余裕がある保育所等へ受け入れを行います。

すでに1次申込みをした人で、希望する保育所等を追加・変更する場合や、求職活動等で申込み後、就労などが決まり、入所要件が変わった場合等は、2次申込みで変更手続きをしてください。

時 令和9年1月13日（水）・14日（木）
9時～11時30分、14時～16時

所 中央公民館2階　第1・2展示室

※申込書類は保育支援課で随時配布。
※オンライン申込みは不可。
※入所面接を行うため、お子さんの同伴が必要（1次申込みで入所面接を実施した人は同伴不要）。
※ポルトガル語の通訳が必要な人は、13日（水）9時～11時30分に来場。市役所2階の外国人相談コーナーの通訳は利用不可。



有料広告

広告
相続税の申告、相談、
コンサルタント業務に特化
まずは、お気軽にご相談ください。（初回は、相談無料）
相続税に強い
榊原税理士事務所
知立市弘栄三丁目４０番地
税理士　榊原貞昭（東海税理士会所属）
☎ 0566(81)9758

広告
ご遺族にきちんと寄添い丁寧なサポート!!
葬儀 専用ホール
フューネラル前嶋
かきつばた会館
TEL 0566-85-1194（いいくよう）
知立市山町桜馬場 3－3
山町交差点角
駐車場は４５台
檀家あり・無宗教・寺院紹介
すべての葬儀で利用可能
私たちは『会社』ではなく『家族』です。
だからこそ、お一人おひとりの想いを一番に考えられます。
全国チェーンにできないことを、この街に寄り添う適正価格です。
余計なコストをかけずに送る、あたたかいお葬式の形を提案します。
お身内葬28万円【税込】～　家族葬44万円【税込】～
お身内葬より小さい葬儀も見積りもいたします
詳しくはホームページ又は問い合わせを
http://www.sogiya.jp/
かきつばた会館　検索
三国屋葬具本舗 前嶋商店
知立市内者町平田104 ☎（0566）81-3619

※「広報ちりゅう」発行経費の一部に充てるため、有料広告を掲載しています。内容に関する一切の責任は広告主に帰属します。

Pitch FM83.8 知立市は、Pitch FMと災害時の放送に関する協定を結んでいます。

花と緑のカレンダー配布

問 都市計画課　公園緑地係
（☎95－0157）



時 12月1日（火）から
所 市内公共施設（市役所、図書館、スギ薬局知立福祉アリーナなど）
内 緑化推進の一環として、緑の募金の一部で、市民の皆さんから募集した花と緑の写真を掲載した「花と緑のカレンダー2027年版」を配布します。
※数に限りあり。
※その他の配布場所は、市ホームページを参照、または都市計画課へ問合せ。

市ホームページ▶

かきつばた種の配布

問 都市計画課　公園緑地係
（☎95－0157）



時 12月1日（火）から
所 市役所1階　案内、4階　都市計画課窓口
内 かきつばたの普及啓発のため、市内で採れたかきつばたの種を無料で配布します。
※数に限りあり。
※かきつばたは発芽率が低いため、発芽しない場合あり。

家屋を取り壊したときは届出を

問 税務課　資産税係
（☎95－0148）

家屋の固定資産税は、毎年1月1日現在に存在する家屋に対して課税されます。年の途中で取り壊された家屋は翌年度から課税されませんが、届出がないと、翌年度も引き続き課税されるおそれがあります。家屋を取り壊したときは、「家屋取壊し届出書」を税務課窓口へ提出してください。

届出用紙は税務課窓口または市ホームページから取得できます。
※メールでの届出は不可。

市ホームページ▶

次回定例教育委員会の開催

問 教育庶務課（☎95－0135）
時 12月3日（木）　9時30分～
所 市役所4階　403会議室

「市教委だより－学－」などの教育委員会に関する情報は、市ホームページからご覧ください。
※傍聴については教育庶務課へ問合せ。

市ホームページ▶

第56回議会報告会 ～高校生議会～

問 議事課　庶務係（☎95－0137）

市内の高等学校の生徒が参加し、市の課題について議員とともに協議して地方自治への関心を高めることを目的に、市議会主催で高校生議会を開催します。

時 12月24日（木）
13時50分から（予定）
所 市役所5階
本会議場

市ホームページ▶

刈谷・知立・高浜・東浦「就職フェア」

問 商工会（☎81－0904）
時 12月16日（水）　10時～15時
所 刈谷市産業振興センター
あいおいホール
内 地元優良企業50社以上（予定）
対 令和9年3月以降卒業予定の学生（大学・大学院・短大・専門学生）、既卒者（卒業後3年以内）、求職者、転職希望者（年齢問わず）
¥ 無料

就職フェア
ホームページ▶

労働保険の成立手続を忘れていませんか

問 愛知労働局総務部　労働保険適用・事務組合課（☎052－219－5503）

▼ **1人でも雇ったら成立手続が必要です**

常勤、パート、アルバイトなどの名称や雇用形態にかかわらず、労働者を1人でも雇っている事業は原則、強制適用事業であり、成立手続を行う義務があります。手続を行っていない事業主は、速やかに都道府県労働局へご相談ください。

広告
since2000
＼困ったときは、頼ってください／
SMILE 介護は【すまいる】
ホテルのようなショートステイ・喫茶店のようなデイサービスのご利用はいかがですか？
詳しい内容／ご利用料金／最新のニュース
イベント情報は【公式】Webページへ
smile-care.me | 検索
介護職・相談員・看護職 各スタッフ募集中
すまいる総合案内 WEBサイト smile-care.me
すまいる駒場（知立駅から車で8分）デイサービス／ショートステイ／介護付き有料老人ホーム
豊田市駒場町元城57-2 → 電話 0565-59-1250
すまいる知立（知立駅から徒歩5分）ケアマネ／ケアプラン／訪問介護／介護サービスの手配等
知立市南新地1-1-3 → 電話 0566-85-2500

市ホームページの
バナー広告を
募集中！
詳細はこちら
知立市役所　まちづくり政策課
秘書広報係　☎0566-95-0112
有料広告

※「広報ちりゅう」発行経費の一部に充てるため、有料広告を掲載しています。内容に関する一切の責任は広告主に帰属します。

凍結から水道管を守りましょう

問 水道課　水道工務係
（☎95－0133）

気温が氷点下4度以下になると、水道の水が凍ったり、水道管が破裂したりします。早めに水道管の防寒対策をしましょう。

▼ **凍結しやすい場所**

・屋外にむき出しになっている水道管
・日の当たらない所にある水道管
・風当たりの強い所にある水道管

▼ **水道管の凍結を防ぐ**

イラストのように、水道管や蛇口に保温材や布を巻きつけ、濡れないようにビニールテープなどを外から巻いてください。

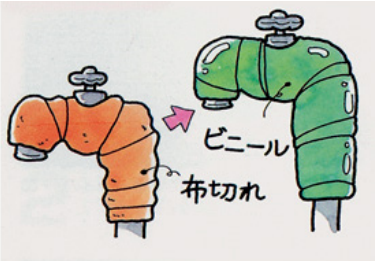

▼ **水道管が破裂したら**

まずメーター近くにある止水栓を閉めて水を止め、破裂した部分に布かテープを巻き付けて応急措置をしてください。その後、市水道指定給水装置工事業者に修理を依頼してください。費用はご本人負担です。業者の一覧は、市ホームページをご覧ください。

※漏水などの緊急時を除き、個人での止水栓の開閉操作は控えてください。

市ホームページ▶

古紙・古布回収 臨時ステーション

問 環境課　ごみ減量係
（☎95－0126）

家庭から排出される古紙および古布の回収を行います。古紙・古布は資源物（リサイクル可能な物）です。

時 第3回　12月5日（土）
第4回　令和9年3月6日（土）
8時～正午
小雨決行（ただし、当日6時時点で暴風警報および大雨特別警報が発令された場合は中止）。

所 市役所来庁者駐車場、スギ薬局知立福祉アリーナ南側駐車場、高根保育園駐車場

▼ 対象品目

新聞紙、段ボール、紙パック、雑紙、古布、繊維製品および服飾雑貨、アルミ缶、スチール缶、ペットボトル

▼ 搬入方法

古布・新聞紙・段ボール・雑紙は、濡れている場合は乾かし、古布、繊維製品および服飾雑貨は袋に入れて出してください。
（靴下類、汚れた物、布団等は古布として搬入できません。）
缶・ペットボトルは中をすすいで乾かし、スチール缶以外は軽くつぶして出してください。

▼ その他

各会場で、プラスチック資源袋として利用可能なプラスチック製容器包装ごみ袋を配布します（なくなり次第終了）。

※指定された物以外は回収不可。
※事業者が事業活動に伴って排出する古紙・古布は回収対象外。

市ホームページ▶

「雑がみ図鑑」のご活用を

問 環境課　ごみ減量係
（☎95－0126）



お菓子の箱や封筒など、「これも雑がみ？」と迷うことはありませんか。「雑がみ図鑑」では、雑がみとして出せるものを紹介しています。雑がみの分別にご協力ください。

市ホームページ▶

有料広告

広告

弁護士法人 大樹法律事務所
代表弁護士 細井士夫（愛知県弁護士会所属）



相続 遺産分割
企業法務 顧問契約
不動産トラブル
離婚
破産

刈谷駅南口から徒歩3分
刈谷市若松町2-2　駐車場あり

初回相談料 無料

☎0566-93-5035
月～土 9:00～18:00　※第5土曜日を除く

※「広報ちりゅう」発行経費の一部に充てるため、有料広告を掲載しています。内容に関する一切の責任は広告主に帰属します。

今月の弘法命日
12月29日（火）（旧暦11月21日 弘法通りの交通規制があります。）

第50回知立文化賞並びに知立文化奨励賞・知立文化芸術新人賞の受賞者決定

問 文化協会事務局（パティオ池鯉鮒内　☎83－0151　火～金10時～16時）

文化協会では、市の文化の発展や振興に貢献した個人や団体に対し、毎年その功績を讃え表彰をしています。厳正な審査の結果、次の3人が受賞者に決まりました。

○ 知立文化賞
村田麗水氏（書家）



○ 知立文化奨励賞
橘玲子氏（手作り絵本作家）



○ 知立文化芸術新人賞
市川偉琉氏（ピアノ奏者）



第41回知立市美術展・第21回知立市小中学生美術展受賞者決定

問 文化協会事務局（パティオ池鯉鮒内　☎83－0151　火～金10時～16時）

▼ 県知事賞の作品（敬称略）



「冬の訪れ」
花井喜好



「よく見るけど使わないやつ」
山本美緒

【知立市美術展】（敬称略）

【特別賞】愛知県知事賞	花井喜好	写真	東海市
【金賞】	中井隆子	工芸	刈谷市
	杉浦絵美子	絵画	高浜市
	大内久子	書	安城市
【銀賞】	山敷光昭	工芸	豊明市
	杉本律子	絵画	豊田市
	谷本陽子	書	知立市
	スズキヒデヒロ	写真	大府市
	髙野典久	写真	安城市
【銅賞】	加藤洋一	工芸	知立市
	林みち子	絵画	愛知郡
	澤田末幸	書	豊田市
	夏目美知子	写真	岡崎市

【小中学生美術展】（敬称略）

【特別賞】愛知県知事賞	山本美緒	知立中	2年
【金賞】	末吉楓	知立東小	3年
	渡辺紫乃	猿渡小	5年
	大株心	知立南中	3年
【銀賞】	河野杏菜	八ツ田小	2年
	林聖奈	知立小	6年
	松林咲恵	竜北中	2年
【銅賞】	横山桜大	知立西小	1年
	遠山葵帆	知立西小	5年
	磯部咲月	知立中	1年

催し

図書館の催し

問 図書館（☎83－1131）

○ おはなし会
時 12月3日（木）　11時～
所 図書館　おはなしコーナー
内 「おおきいちいさい」「ぶーぶーぶー」（絵本）、「おおきくおおきくおおきくなあれ」（紙芝居）、「くるくるくるくれよん」（パネルシアター）ほか
▼ 行う人
読み聞かせグループ ぼちぼちの会

○ 絵本の時間
時 12月3日・10日・17日・24日の木曜日 14時30分～
※17日は11時からも実施。
所 図書館　おはなしコーナー
内 絵本の読み聞かせ・ミニブックトーク・紙芝居など
▼ 行う人　図書館職員・ボランティア

○ ストーリーテリング
時 12月5日（土）　14時30分～
所 図書館2階　視聴覚室
内 「だめといわれてひっこむな」（プロイセン作）、「ねずみ浄土」（日本の昔話）、「ホレおばさん」（グリム童話）ほか
▼ 行う人
おはなしの会「ホットケーキ」
対 どなたでも（小さい子どもは保護者のひざで）

○ 映画上映会
時 12月9日（水）　14時～
12日（土）　10時～・14時～
※3回とも同じ作品を上映。
所 図書館2階　視聴覚室
内 ティファニーで朝食を（みんなでシネマ上映会）【外国映画・ラブストーリー】114分
午前は日本語吹替版・字幕なし、午後は英語版・日本語字幕あり。
魅力的で一風変わったニューヨークに住む娼婦ホリー。ブラジル人の大金持ちと結婚が決まっているが、ホリーにふさわしい男性はいったいだれなのか？ カポーティのベストセラー小説を映画化した、ロマンチック・コメディ。
¥ 無料
※事前申込不要。混雑時は入場制限の場合あり。

○ おはなしの時間（12月）
時 12月13日（日）　14時30分～
所 図書館　児童開架おはなしコーナー
内 今月のテーマ「クリスマスのおはなし」

○ 紙芝居の会
時 12月19日（土）　14時30分～
所 図書館　おはなしコーナー
内 「とうじのたのしいよる」「ながーいながーい」
▼ 行う人　朗読グループ「あおみ」

○ クリスマスのおはなし会
時 12月20日（日）　11時～正午
所 図書館2階　視聴覚室
内 当日のおたのしみ
▼ 行う人
読み聞かせグループ ぼちぼちの会
対 幼児～小学生
定 80人（先着順）　¥ 無料
申 12月1日（火）から図書館カウンターで受付
※電話受付は不可。
※本人または代理の家族のみ受付。
※小学3年生以下は保護者同伴。

丸シールであそぼう

問 図書館（☎83－1131）



時 12月5日（土）　10時～11時50分
※最終受付は11時30分。
所 図書館2階　視聴覚室
内 丸シールを使用して、クリスマスにちなんだ作品をつくります。
対 こども
¥ 無料
申 不要
※先着順で材料がなくなり次第終了。
※3種類の中から1つ選んで制作。

認知症のご本人の交流会・認知症の人を介護する家族交流会

問 知立市東部地域包括支援センター（☎82－8855）

○ 認知症のご本人の交流会「本人ミーティング＆クリスマスゲーム大会」
認知症と診断された人同士で、不安や思いを語り合い、ゲームなどを一緒に楽しむ交流会です。
時 12月12日（土）　10時～正午
所 総合福祉センター（福祉の里八ツ田内）3階　さくら・うめ
¥ 100円
申 不要

○ 認知症の人を介護する家族交流会
認知症の人を介護する家族同士が、悩みや思いを気軽に話せる交流会です。
時 12月12日（土）　10時～正午
所 総合福祉センター（福祉の里八ツ田内）3階　もも
¥ 100円
申 不要

写真展「知立まつりの記憶～“知立の山車文楽とからくり”ユネスコ無形文化遺産登録10周年を記念して～」

問 歴史民俗資料館（☎83－1133）
「知立の山車文楽とからくり」が「山・鉾・屋台行事」のひとつとしてユネスコ無形文化遺産に登録されてから10周年を迎えることを記念して、写真展を開催します。
時 11月19日（木）～
令和9年1月26日（火）
所 歴史民俗資料館1階　展示室

知立市観光交流センター クリスマスイベントを開催します

問 知立まちづくり株式会社
（リリオ・コンサートホール内
☎85-1133　木曜休館）
時 12月4日（金）～26日（土）
各日10時～16時
所 知立市観光交流センター
内 松ぼっくりに好きなデコレーションをして、オリジナル松ぼっくりツリーを作ります。
12月26日（土）には、ちりゅっぴも登場します。（11時～、14時～各30分程度）
¥ 無料

リリオ ミニ・コンサートVol.64 音楽の花束

問 リリオ・コンサートホール（☎85－1133）



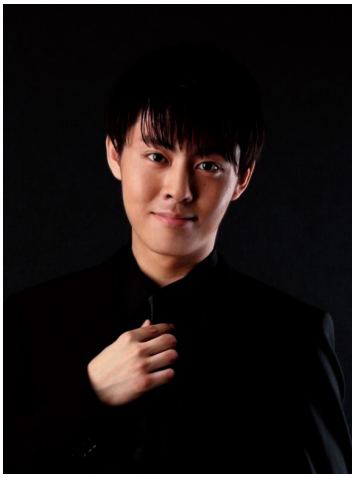

時 12月4日（金）　11時30分開演
所 リリオ・コンサートホール
▼ 出演　加藤千聖（ソプラノ）、髙浪杜和（ピアノ）
▼ プログラム（予定）
・A.スカルラッティ／すみれ
・マスカーニ／アヴェマリア
・ドビュッシー／「ベルガマスク組曲」より《月の光》ほか
¥ リリオ友の会・一般500円（全自由席）
※チケットレス・当日払い。※未就学児の入場はご遠慮ください。

リリオ ミニ・コンサート Vol.65
知立ゆかりの若手演奏者によるブルームコンサート2026 “クリスマスは、リリオでクラシック!”

問 リリオ・コンサートホール（☎85－1133）







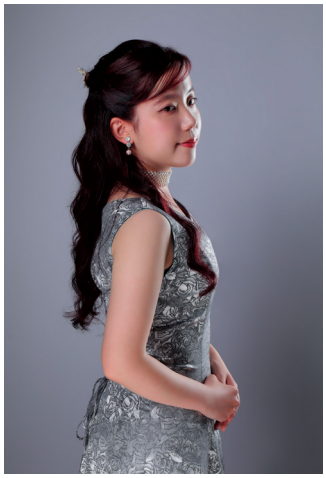

時 12月25日（金）　11時30分開演
所 リリオ・コンサートホール
▼ 出演　齋藤瑞月（ピアノ）、大澤愛実（ヴィオラ）、酒井黎子（ピアノ伴奏）
▼ ゲスト　秋田華子（ヴァイオリン）、矢和田萌々（ピアノ）
▼ プログラム（予定）
・ラヴェル／「夜のガスパール」より第1曲 オンディーヌ　・クラーク／ヴィオラ・ソナタ第1、2楽章
・チャイコフスキー／バレエ「くるみ割り人形」より《花のワルツ》ほか
¥ 無料（全自由席）
※未就学児の入場はご遠慮ください。

新日本フィルハーモニー交響楽団 演奏会

問 パティオ池鯉鮒（☎83－8100）　チケット予約専用（☎83－8102）



©Rowland Kirishima



©Akira Muto

指揮者小澤征爾氏が設立。国内外で活動し、ジブリ映画の中の演奏も担当した名門、新日本フィルハーモニー交響楽団が知立に初登場！

演奏プログラムは、2027年が没後200年のメモリアルイヤーとなる、ベートーヴェンの人気曲をセレクト。

時 令和9年2月23日（祝）　15時開演（14時30分開場）
所 パティオ池鯉鮒　かきつばたホール
▼ 出演　大友直人（指揮）、田村響（ピアノ・安城市出身）
▼ 演奏曲（いずれもベートーヴェン）
・エグモント序曲　・ピアノ協奏曲第5番変ホ長調op.73「皇帝」
・交響曲第7番イ長調op.92
¥ 一般7,000円、会員6,300円、25歳以下3,500円（会員・一般とも）
申 会員先行発売12月5日（土）、一般発売12月12日（土）
※窓口・WEB販売は各発売日の10時から、電話予約は13時から。
※未就学児の入場は親子室（8席。受付は先着順）のみ。

人形劇団プーク定例公演「ユビュ王」

問 パティオ池鯉鮒（☎83－8100）　チケット予約専用（☎83－8102）

現代人形劇界の巨匠ネヴィル・トランターを演出に迎え日本人キャストで上演。人形劇でしか表現できない世界を届けます。（小学生以上推奨）



時 令和9年3月26日（金）
①15時30分開演
（15時開場）
②19時開演
（18時30分開場）
所 パティオ池鯉鮒
花しょうぶホール
▼ 出演　人形劇団プーク
¥ 一般2,000円、会員1,800円、中学生以下500円ほか
申 会員先行発売12月12日（土）、一般発売12月19日（土）
※窓口・WEB販売は各発売日の10時から、電話予約は13時から。

第89回パティオ入会地ギャラリー展

問 パティオ池鯉鮒（☎83－8100）



時 12月9日（水）～13日（日）
10時～17時
※最終日は16時まで
所 パティオ池鯉鮒2階　ギャラリー
内 スペースA「フォト写楽展示・写真」/スペースB「逢妻川の鳥たち写真展」（撮影：清水清章）/スペースC「輝・雅」展
¥ 無料

文化協会 月釜茶会

問 文化協会事務局（パティオ池鯉鮒内　☎83－0151　火～金10時～16時）
時 12月13日（日）　10時～15時
所 文化広場 茶室　八橋庵
▼ 席主　宗徧流 赤尾宗栄氏
¥ 一席700円

多文化子育てサロンみらいJr.

問 地域活動推進課　協働人権係（☎95－0144）
時 12月5日（土）・19日（土）
10時30分～正午
所 知立団地集会所（昭和9丁目2番地）
内 5日：しってあんしん♪ おやこでまなぶ「もしものとき」
19日：クリスマスパーティー
対 0～6歳の子どもと保護者
¥ 無料
申 不要
※やさしい日本語で実施。ポルトガル語、タガログ語、スペイン語、ベトナム語の通訳あり。

市ホームページ▶

第27回しみん芸術祭 演劇フェスティバル イン ちりゅう2026 vol.31 I LOVE パフォーマンス! ～つづける力・つたえる思い～

問 文化協会事務局（パティオ池鯉鮒内　☎83－0151　火～金10時～16時）



地域で活躍する演劇愛好家が一堂に集まり、趣向を凝らした演劇を公演します。

時 12月13日（日）　10時開演
所 パティオ池鯉鮒　花しょうぶホール
▼出演
劇団・座・しょうべい、知立高校演劇部、チームさっちゃん、七味とうがらし、ゆめぱレット、Stray☆Cats、劇団のらねこ

講座・教室

スマホ活用講習会

問 企画情報課　DX推進係（☎95－0145）

① 合同会社Profによる講習会
時 12月10日（木）
内 「スマホで節約！チラシアプリ活用ガイド」「知立の風景を撮ってLINEで共有しよう！」
定 20人
持 スマートフォンまたはタブレット（貸出可）
※自身のスマホがなくても受講可（予約時に申出）。

② 高齢者デジタルサポーターによる講習会
時 12月17日（木）
内 「アプリの追加の仕方」「マップの使い方」
講 高齢者デジタルサポーター
定 12人
持 スマートフォンまたはタブレット（貸出不可）
※自身のスマホが必須。
▼共通
時 9時30分～11時30分
所 中央公民館1階　小会議室
¥ 無料
申 各開催日の前日までに、市ホームページ内の申込みフォームまたは企画情報課DX推進係へ電話。
※電話受付は開庁日の9時～17時。
※両日受講可。講師によって使用する資料が異なる。

市ホームページ▶

中央公民館1DAY講座 クリスマスケーキを作って食べよう!

問 生涯学習スポーツ課 生涯学習係（☎83－1165）



トッピングでかわいくトナカイの顔を付け、おいしいカップケーキを作ります。

時 12月12日（土）
10時から（2時間程度を予定）
所 中央公民館1階　料理実習室
講 西林三稚子氏
対 市内在住・在学の小学生
定 32人（先着順）
¥ 500円
持 エプロン、三角布または帽子、ふきん、手拭き
申 11月27日（金）正午～12月4日（金）17時に申込みフォームから申込み。

申込みフォーム▶

キッズクッキング教室

地域交流促進事業
クリスマスオードブル作り＆ケーキデコ

問 西丘文化センター（☎82－1200）
時 12月24日（木）　10時～正午
所 西丘文化センター
内 クリスマス用のオードブルを作り、ケーキをデコレーションします。
講 平野敬子氏
対 小学1～6年生
定 15人（先着順）
¥ 1,500円（当日集金）
持 エプロン、バンダナ
申 12月1日（火）9時から、申込みフォーム、電話または直接問合せ先へ（月曜を除く）。
※定員になり次第締切。

申込みフォーム▶

市民のための終活講座

問 長寿介護課　地域支援係（☎95－0191）
時 12月23日（水）
13時30分～15時30分
所 中央公民館1階　大会議室
内 **①人生会議セミナー**
「生きるということ」を考える～人生会議を踏まえて～
将来の変化に備え、自分自身の医療やケアについて考えます。
②大切な人への絆ノート（エンディングノート）の書き方セミナー
これからの人生を自分らしく心豊かに過ごすためのエンディングノートです。
講 ①竹内クリニック院長 竹内保雄氏
②第一生命保険株式会社
対 本講座を初めて受講する人
定 70人（先着順）
¥ 無料
申 12月1日（火）9時から申込みフォーム、電話または直接問合せ先へ。

申込みフォーム▶

令和9年1月開講 スポーツ教室 受講者募集

問 スギ薬局知立福祉アリーナ（☎82－5151）

① 親子アイディアC体創（第Ⅲ期）教室

時 令和9年1月12日（火）～3月23日（火）の毎週火曜日10時～11時30分（全10回）
所 スギ薬局知立福祉アリーナ
対 よちよち歩きから入園前の幼児と、親または祖父母
定 40組程度（抽選）
¥ 受講料：子ども900円、大人2,100円（継続の人は無料）
必要経費：新規申込みの人2,200円、継続の人200円（教室初日に集金）
持 タオル、飲料水等

② ミニバスケットボール 知立/八ツ田（Ⅱ期）教室

時 日程は下表（いずれかに申込み）
知立小学校：
金曜日18時15分～20時（全5回）
来迎寺小学校：
日曜日9時～11時（全5回）

回	知立小学校	来迎寺小学校
	金曜日	日曜日
1	1月 8日	1月10日
2	1月15日	1月17日
3	1月29日	1月24日
4	2月 5日	1月31日
5	2月12日	2月14日

所 知立小学校体育館または来迎寺小学校体育館
※申込みによって会場が異なります。
対 市内在住の小学生
定 50人程度
¥ 800円
持 バスケットボール（5号）、体育館シューズ

【①、②共通】

申 12月6日（日）までに各申込みフォーム、または直接問合せ先（9時～17時、祝日を除く月曜休館）へ。
▼ 受講決定・申込み完了手続き
抽選後、12月13日（日）までに受講の可否を通知します。
※可否メールがない場合は12月15日（火）以降に問合せ。
受講者は12月20日（日）までに同アリーナ窓口で受講料を支払い、申込み完了。
※手続きがない場合はキャンセル。

▲親子アイディアC体創 申込みフォーム
▲ミニバスケットボール 申込みフォーム

文化協会市民教室

問 文化協会事務局（パティオ池鯉鮒内 ☎83－0151）

① 「フラワーアレンジメント」お正月アレンジを作ろう

時 12月22日（火）
13時30分～14時30分
所 パティオ池鯉鮒 ワークショップ室1
内 お正月フラワーアレンジ制作
講 Rosemary Flower Salon（ローズマリーフラワーサロン）成瀬のり子氏
対 市内在住、在勤、在学の人
定 15人（申込み順）
¥ 3,300円（当日集金）
持 はさみ、木工用ボンド、持ち帰り用袋
申 12月1日（火）～15日（火）の火～金曜日、10時～16時に文化協会事務局へ。

② 正月花

時 12月26日（土）
13時30分～16時
所 猿渡公民館 講座室
講 中野須眞子氏、原田佳代子氏
対 市内在住、在勤、在学の人
定 20人（申込み順）
¥ 3,300円（当日集金）
持 はさみ
申 12月1日（火）～18日（金）の火～金曜日、10時～16時に問合せ先へ。

募集

第16回 国際ワンネスフェスティバル「外国人による日本語スピーチコンテスト」スピーチ出場者募集

問 国際交流協会事務局（地域活動推進課内 ☎95－0144）
時 令和9年1月24日（日）
13時30分～16時30分
（13時集合）
所 知立中学校 体育館
内 日本の文化や習慣への印象、日頃考えていることなどを日本語で発表するスピーチコンテスト。テーマは自由（3分程度）。賞品・参加賞あり。
対 市内および近郊の外国籍または外国にルーツを持つ小学生以上の人
定 15人（先着順） ¥ 無料
申 テーマ・題名を決めて、12月7日（月）～16日（水）（土日祝を除く9時～17時）に申込みフォームから、または電話で問合せ先へ。

申込みフォーム▶

2026年度 知立市ソフトバレーボール交流会 参加チーム募集

問 市ソフトバレーボール連盟 代表 池崎（☎090－7022－0809）
時 令和9年1月24日（日）
9時15分から
所 スギ薬局知立福祉アリーナ
内 トリム（男女2人ずつの混成）
レディース（女性のみ）
対 高校生以上
¥ 1チーム2,500円（参加費2,000円、暖房費500円。当日集金）
申 1月10日（日）17時までに申込用紙に必要事項を記入し、スギ薬局知立福祉アリーナへ提出（必着）。
※申込用紙・開催要項は同アリーナ窓口で配布。

申込みフォーム▶

健康

12月1日は世界エイズデー

問 保健センター（☎82－8211）

世界エイズデーは、エイズのまん延防止と、患者・感染者への差別・偏見の解消を目的としています。現在は、HIV感染を早期に把握し、治療を始めて継続することで、エイズの発症を防ぎ、感染していない人と同等の生活を送ることができます。また、治療によって体内のウイルス量が検査で検出できない程度に6か月以上継続して抑えられていれば、性行為でHIVが感染することはありません。こうした正しい知識を持つことが、差別や偏見の解消につながります。衣浦東部保健所では、無料・匿名でHIV検査を受けられます。検査の詳細は、同保健所（☎21－4797）または県ホームページをご覧ください。

愛知県ホームページ▶

無料クーポン券でがん検診を受けよう

問 保健センター（☎82－8211）

対 無料クーポン券の対象者

【子宮頸がん検診】

平成17年4月2日～18年4月1日生まれの人

【乳がん検診】

昭和60年4月2日～61年4月1日生まれの人

※対象者には5月下旬に案内を送付しています。クーポン券を紛失した人や4月21日以降に市へ転入した人は、保健センターへお問い合わせください。

※2月は実施医療機関などが大変混み合うため、早めに予約してください。

※検診の詳細は25ページの「12月健康ガイド」を参照。

市ホームページ▶

みんなの掲示板

知立市吹奏楽団 第29回定期演奏会 Lyrical music ～イギリス音楽の叙情的な美しさ～

問 知立市吹奏楽団（メール ccwo@ccwo.sakura.ne.jp）

時 12月13日（日）
14時開演（13時30分開場）

所 パティオ池鯉鮒 かきつばたホール

内 行進曲「威風堂々」第1番
エニグマ変奏曲
グリーンスリーブス幻想曲
ほか

¥ 入場料　500円
※パティオ池鯉鮒取扱い

寄付

ご寄付ありがとうございました。
（敬称略・順不同）

■ 市へ

【現金の寄付】

・明治安田生命保険相互会社 刈谷支社　863,500円
・廣瀬善道　30,000円

■ 市内小中学校へ

【物品の寄贈】

・合同会社cityriverstyle
絵本「冒険を始めますか？」10冊

■ 社会福祉協議会へ

【現金の寄付】

・中島克己　650円
・内田喜康　1,500円
・谷田のお地蔵様　951円
・メナード知立桜馬場サロン　1,000円
・有限会社ワイエスピー刈谷　1,000円
・加藤　2,000円
・匿名　3,200円



西三河イベントだより

家康公生誕月間

問 岡崎市経済振興部　観光推進課（☎0564－23－6471 FAX0564－23－6731）

徳川家康公の生誕日である12月26日にちなみ、12月を「家康公生誕月間」として盛り上げます。

時 12月5日（土）～26日（土）

内 岡崎城公園などにて楽しいイベントが盛りだくさんです。
詳細は岡崎おでかけナビをご覧ください。

岡崎おでかけナビ▶

衣浦東部広域連合

救命講習 12月開催分

問 各講習の申込み先へ

① 応急手当普及員再講習

時 12月18日（金）　9時～正午

所 碧南消防署

内 応急手当普及員の資格を有する人が、前回の講習受講日から3年以内に再度更新するための講習

② 普通救命講習Ⅰ

時 12月20日（日）　9時～正午

所 刈谷消防署

内 心肺蘇生法（気道確保、人工呼吸、胸骨圧迫）、AEDの使用法、止血法など

③ 普通救命講習Ⅲ

時 12月19日（土）　9時～正午

所 知立消防署

内 小児・乳児・新生児の心肺蘇生法、ひきつけ、のどに異物が詰まった時の処置など

【①・②・③共通】

対 碧南市、刈谷市、安城市、知立市および高浜市在住、在勤、在学の人
※いずれの会場でも受講できます。

定 各20人（先着順）　¥ 無料

申 12月5日（土）10時から各消防署救急係①碧南消防署（☎41－2625）②刈谷消防署（☎23－1299）③知立消防署（☎81－4144）へ。

親　子　川　柳

第20回親子川柳入賞作品を掲載します。

子 すごいでしょ　100点のテスト　2枚もあるよ（小学4年）
母 わぁすごい　100点以外は　どこいった？

孫 おじいちゃん　聞いた話を　また話す　（小学6年）
祖父 同じでも　そのたび笑う　君が好き

子 さわがしい　弟走る　家揺れる　（高校2年）
母 地鳴りかな　階段下りる　娘かな

子 お金ない　つかう理由は　推しのため　（小学6年）
母 おかあさん　生まれてずっと　お前推し

子 ママだって　怒らない日が　あるのかな　（小学3年）
母 君だって　怒らせない日　あるのかな

Let's 手話 No.92

手話を学んで、使って、コミュニケーションの輪を広げていきましょう。

アプリ

両手親指の指先を上下に構え、同時に右回りにまわす





※市は、平成30年12月に手話言語条例を制定しました。

問 福祉課　障がい福祉係（☎95－0118　FAX83－1141）

消費生活相談事例紹介

こんなときどうする

～日頃利用している事業者からのメールもフィッシングを疑って～

普段から利用しているアプリの名前でスマホにメールが届いた。「登録している支払い方法に確認が必要な状態」「更新が遅れるとストアでアプリが購入できなくなる」などと書いてあったので、記載のURLからアクセスして、クレジットカード番号等を入力し支払い情報を更新した。ところがその後、ネットショッピングで約20万円の利用を知らせるメールが届いた。どうしたらよいか。（80歳代）

ひとこと助言

・実在する事業者をかたるメールやSMSを送信し、そこに記載されたURLをクリック等させ、偽のウェブサイトに誘導することで、パスワードやクレジットカード番号などを詐取するフィッシング詐欺に関する相談が依然として寄せられています。日頃利用している事業者や公的機関などのメールやSMSであっても、まずはフィッシングを疑いましょう。
・記載されているURLにはアクセスせず、事前にブックマークした正規サイトのURLや、正規のアプリからアクセスしましょう。リンク先にアクセスしてしまっても、クレジットカード番号などは入力せず、そのサイト上にあるアプリもダウンロードしないことが大切です。
・不正利用に早く気づけるように、クレジットカード等の明細は、こまめに確認しましょう。

困ったときは、お住まいの自治体の消費生活センター等にご相談ください。（消費者ホットライン188、警察相談専用電話「＃9110」番）

問 知立市消費生活センター（☎95－0195）
毎週月・水～金曜日　13時～16時
（受付は15時30分まで）
愛知県消費生活総合センター（☎052－962－0999）
月～金曜日　9時～16時30分
土・日曜日　9時～16時

12月し尿収集予定表

【ご注意】次の日程で行います。留守の場合はし尿券に必ずご署名のうえビニール袋などに入れ、くみ取り口に置いておいてください。

日	曜日	記号	コース	記号	コース
1	火	い	金山	A	山屋敷町
2	水	ろ	栄・新富・新地町・本町	A	山屋敷町
3	木	は・に	中山町・堀切	B	丸山
4	金	ほ	池端	C	弘法山
5	土				
6	日				
7	月	へ	上重原町	C	弘法山
8	火	へ	上重原町	D	東長篠
9	水	へ・と	上重原町・西中町	E	新池
10	木	ち	谷田町	E・G	新池・新田東
11	金	ち・り	谷田町・新林町	H	新田
12	土				
13	日				
14	月	ぬ	平草	I・J	東広見・西広見
15	火	る	八ツ田町	K	弘法町
16	水	お	内幸町	L	山田谷

日	曜日	記号	コース	記号	コース
17	木	わ・か	西町・本町・中町	M	八橋町
18	金	よ	西町	M	八橋町
19	土				
20	日				
21	月	た	旧国道沿	O	来迎寺町
22	火	れ	桜木町	P	牛田町
23	水	そ	劇場通	P	牛田町
24	木	つ	内幸町	P	牛田町
25	金	ね	宝町	Q	長田
26	土	な・ら	西丘町・道瀬山	R	弘栄
27	日				
28	月				
29	火				
30	水				
31	木				

世帯構成の変更時や、使用中止時には届出が必要です。

問 環境課　ごみ減量係（☎95－0126）

シニアかわらばん

このコーナーではシニア世代の皆さんにお伝えしたい市政情報や講座案内などをまとめてご紹介します。

老人福祉センター講座のご案内

問 老人福祉センター(☎55−1804)または直接老人福祉センターへ

『映画会』

時 12月16日(水)　13時30分～15時30分
内 仕事や子育てがひと段落した熟年夫婦の騒動をコミカルに描いた『お終活～熟春！人生百年時代の過ごし方』を上映します。
対 60歳以上の市民　定 40人(先着順)
申 12月1日(火)～(定員になり次第締切)

『季節の小物づくり』

時 令和9年1月6日(水)　13時30分～15時
内 『節分』をテーマに簡単でかわいい小物を作ります。
対 60歳以上の市民　定 12人(抽選)
¥ 500円　申 12月1日(火)～11日(金)

ひまわりカフェ

○ひまわりカフェ全般についての問合せ　問 長寿介護課　地域支援係(☎95−0191)

もの忘れの心配のある人や、認知症の人を支える人々が息抜きや情報交換ができるカフェです(申込み不要)。

NPO法人　和(なごみ)(谷田町南屋下88番地2　☎83−6720)

時 12月11日(金)　13時30分～15時　内 干支の小物作り、笑いヨガ、カフェタイム、個別相談
所 NPO法人　和(なごみ)　¥ 無料 ※飲み物代100円(希望者)

健康維持へのちょっとしたお手伝い まちかどコラム

このコラムでは、各月のテーマに基づき、皆さんの健康維持に繋がるような情報を発信していきます！

12月のテーマ ✕ 嚥下機能を高めよう！！

年齢を重ねると、「嚥下機能」の低下が起こりやすくなります。嚥下とは、食べ物や飲み物を口から胃に送り込む基本的な動作で、健康に欠かせない重要な機能です。嚥下機能が低下すると、食べ物が誤って気管に入る「誤嚥」が起こりやすくなり、誤嚥性肺炎などの健康リスクが生じます。

○嚥下機能低下の原因

嚥下機能が低下する原因はさまざまです。加齢による筋力や神経の働きの低下に伴い、唾液の分泌が減少し、飲み込む力が弱まることもあります。

その他にも病気(脳卒中や認知症等)で、神経や筋肉が正常に働かなくなったり、一部の薬の副作用で唾液の分泌が抑制される、これが嚥下を難しくする原因となります。

○嚥下機能低下のサイン

嚥下機能の低下は、以下のようなサインで確認できます。

- 食事中にむせる
- 飲み込むのに時間がかかる
- 食後に声がかすれる
- 水分を飲んでもむせる
- 食事後に発熱が続く(誤嚥性肺炎の兆候)



○嚥下機能を維持するために

嚥下機能の低下を防ぐには、日常生活の中で意識的な対策(日常的な訓練や口腔ケア、食事の工夫等)が必要です。

加齢による機能低下を防ぐため、早期からの対策を行うことが推奨されます。定期的に嚥下のトレーニングを行うことを大切にしましょう。

嚥下体操：舌を大きく動かすなどの体操を行い、口や喉の筋肉を鍛えましょう。
(右記二次元コードの動画をご覧ください。)

▲嚥下体操動画

コラム作成者：まちかど運動教室担当理学療法士

子育て・健康 12月

乳幼児健診

所・問 保健センター　☎82−8211

3･4か月児健診	こんにちは赤ちゃん訪問時に案内済み。4か月に入っても通知がない人、市外から転居してきた人はご連絡ください。
1歳6か月児健診	対象児に個別通知済み。1歳7か月に入っても通知がない人はご連絡ください。
3歳児健診	対象児に個別通知済み。3歳2か月に入っても通知がない人はご連絡ください。

子育て連絡帳

児童センター

各児童センターのイベントは市ホームページでお知らせしています。

市ホームページ▶

子育て支援センター

各子育て支援センターのイベントは市ホームページでお知らせしています。

市ホームページ▶

母子相談など

所・問・申 保健センター　☎82−8211　※電話相談は随時受付けています。

相談など	時・持	対・定・その他
育児相談 [要申込]	時 12月7日（月） [幼児]10時から　[乳児]13時から 持 母子健康手帳、バスタオル	申 個別相談です。参加希望者は12月4日（金）16時までに右記二次元コードまたは市ホームページから申込み。
離乳食講習 [要申込]	〈前期〉 時 12月21日（月）　13時～14時30分頃 持 母子健康手帳、バスタオル	〈前期〉 対 生後4か月～7か月の乳児の保護者 定 25組（先着順） 申 12月18日（金）16時までに右記二次元コードまたは市ホームページから申込み。
マタニティクラス （妊娠届け出・母子手帳交付）	時 毎週火・木曜日（祝休日を除く） [受付]9時30分～10時 ※指定日時に来所できない場合はご連絡ください。 持 妊娠届出書、通知カードまたはマイナンバーカード（個人番号カード）、本人確認ができるもの、妊婦本人名義の振込先金融機関口座が確認できる通帳（電子通帳、ネット銀行の場合は口座名義・口座番号が確認できる画面）	交付時に妊娠届アンケートによる健康相談を全ての人に実施します。妊婦のための支援給付についてご案内します。 時間にゆとりをもってお越しください。 （初妊婦は説明に1時間程度かかります。）
マタニティサロン	時 毎週木曜日（祝休日除く）11時～正午 持 母子健康手帳、バスタオル、ハンドタオル	内 妊娠中からの授乳の準備について 対 おおむね妊娠8か月以降の妊婦 ※母乳・授乳を中心とした産後の育児についてのお話です。おっぱいを診ることがありますので男性はご遠慮ください。 申 不要
おっぱい相談 [要申込]	時 月～金曜日　時間は要相談（祝休日を除く） 持 母子健康手帳、バスタオル、授乳に必要なもの	対 おおむね6か月までの乳児の母親 ※お子さんと一緒に来所してください。 ※医療行為はできません。医療機関受診をすすめる場合があります。

▲母子保健事業申込みフォーム

▲市ホームページ

▲市ホームページ

ちりゅっぴの健康づくり応援コーナー シリーズ21

問 保健センター（☎82−8211）

日本の伝統食～和食を楽しもう～



「和食」はユネスコ無形文化遺産に登録されており、一汁三菜を基本とする日本の食事スタイルは世界でも理想的な栄養バランスと言われています。また、「うま味」を上手に使うことで脂質の少ない食生活を実現でき、生活習慣病予防や長寿の源です。毎月19日の「食育の日」「おうちでごはんの日」等行事と合わせ、家族や仲間と和食を食べる機会を増やしてみませんか。

【費用免除制度について】
年度末年齢70歳以上の人(マイナ保険証等提示)、障害者医療費受給者その同程度の障がいをもつ人(受給者証提示)、市民税非課税世帯および生活保護による被保護世帯に属する人(保健センターへ事前申請※要印鑑・身分証明書)は費用免除になります。

成人健(検)診

集団検診(12月～令和9年2月)

【場所】健:刈谷医師会健診センター　　【時間】○午前　△残りわずか

検査方法	対象	受診料	12/15(火) 健	1/21(木) 健	2/6(土) 健
18～39歳健診 ※国保加入者は無料	18～39歳	700円	△	―	○
胃がん検診	40歳以上	500円	○	○	○
大腸がん検診	40歳以上	300円	○	○	○
肺がん・結核検診	15歳以上	無料	○	○	○
子宮頸がん検診	20歳以上の女性	500円	△	○	○
乳がん検診	40歳以上の女性	1,100円	○	○	○
前立腺がん検診	50歳以上の男性	400円	○	―	○
肝炎ウイルス検診	40歳以上で過去に受けたことのない人	無料	―	―	○
骨粗しょう症検診	20歳以上	300円	△	―	○

検診の詳細は市ホームページをご覧ください。

▲市ホームページ

申 半田市医師会健康管理センター「がん検診予約係」
☎0569―27―7890 (受付時間：月～金曜日　9時～17時 、土曜日　9時～正午　祝日を除く)

個別検診(2月まで)

指定医療機関で乳がん、子宮頸がん検診の受診ができます。胃がん、大腸がん、肺がん・結核検診は終了しました。
指定医療機関は二次元コードからご確認ください。
※車いす等を使用しており、受診の際スタッフの介助が必要な人は、事前に保健センターへご相談ください。

検査方法	対象者	受診料	実施医療機関
子宮頸がん検診	20歳以上の女性	1,200円	セントファミリアクリニック　☎81－0070 受付：平日午前中（水曜休診）
乳がん検診	30～39歳の女性:超音波検査	1,200円	三河乳がんクリニック　☎77－5211 受付：月～木曜日　9時～18時30分 金曜日　9時～11時
	40歳以上の女性:マンモグラフィー		

健診センターでの市民ドック(人間ドック)、乳がん、子宮頸がん検診

申 刈谷医師会検診センターへ電話(☎91－3010)またはインターネット予約フォームから
土曜日も受診可
受付時間：月～金曜日　9時～16時、祝日を除く

健診センター
インターネット
予約フォーム▶

イベント・検査

内　容	問 保健センター（☎82―8211）
健ボラウォーキング	12月1日(火)、16日(水)　【集合】9時20分　保健センター 1日　福祉の里八ツ田と“水と緑”鯉の散歩みち歩き（6.4km） 16日　知立神社のルーツをめぐる（山屋敷の歴史）（5.0km）☎82－8211

内　容	問 衣浦東部保健所（☎21―4778）
夜間HIV・梅毒検査	12月7日(月)　18時～19時　☎21－9353　※匿名検査
HIV・梅毒・肝炎検査	12月1日(火)、8日(火)、15日(火)　9時～11時　☎21－4797 ※HIV・梅毒は匿名検査可、証明書は有料。肝炎は記名検査、証明書発行不可。
骨髄バンクドナー登録(要予約)	12月1日(火)、8日(火)、15日(火)　9時～11時　☎21－4797 ※詳しくは電話でお問合せください。
検便・水質・食品検査(有料)	☎21－9353　※詳細は電話でお問合せください。

12月の無料相談

※相談日が祝日にあたる場合はお休みになります。

相談ごと	と　き	ところ	問合せ
外国人相談 (ポルトガル語の通訳など)	月曜日　9時～正午 土曜日　9時～13時	もやいこハウス 多文化共生センター	地域活動推進課 (☎95－0144)
外国人相談 (ポルトガル語の通訳など)	月～金曜日 9時30分～正午　13時～16時	市役所2階南西側 市民相談コーナー	外国人相談コーナー (☎83－1111　内線159)
市民相談 (相談ごとの助言や専門窓口の案内など)	月・火・木・金曜日 10時～正午　13時～15時		市民相談コーナー (☎83－1111　内線204)
司法書士相談 (金銭問題、相続等)(要予約)	第1・第3火曜日 13時45分～16時		
行政相談	12月23日(水)　13時～16時		
消費生活相談 (消費者のトラブル相談など)	月・水・木・金曜日　13時～16時 (受付は15時30分まで)		消費生活センター (☎95－0195)
労働相談(要予約)	第3木曜日　13時～16時		産業振興課 (☎95－0125)
事業承継個別相談(要予約)	第3火曜日　10時～12時30分		
スマホ何でも相談所	第1・第3水曜日　9時30分～正午		企画情報課 (☎95－0145)
国際協力などの相談	火曜日　9時～16時	市役所3階 地域活動推進課	JICA愛知デスク (☎95－0144)
不動産相談(要予約)	12月8日(火)　13時～16時 ※次回は令和9年1月19日(火)	市役所2階 202会議室	建築課 (☎95－0156)
税務相談(要予約)	12月21日(月)　9時～11時		税務課 (☎95－0116)
教育相談	第1・第3金曜日　13時～15時	市役所2階　第4相談室	学校教育課 (☎95－0136)
児童相談	月～金曜日　9時～16時	市役所2階 こども家庭課	こども家庭課 (☎95－0162)
高齢者総合相談 (介護、認知症、在宅生活等)	①東部 月～金曜日　8時30分～17時15分 ②西部 月～金曜日　9時～17時	地域包括支援センター ①東部(知立・来迎寺・八ツ田・知立東小学校区) ②西部(知立西・猿渡・知立南小学校区)	①東部(☎82－8855) ②西部(☎81－8880)
在宅医療に関する相談	月～金曜日　8時30分～16時45分	刈谷・知立・高浜在宅医療介護連携支援センター	職員携帯 (☎070－2237－4203)
手話相談(聴覚障がい者)	月・火・金曜日　9時～正午 水・木曜日　13時～16時	市役所1階 福祉課	福祉課(FAX83－1141)
女性悩みごと相談(要予約)	第2・第4木曜日 9時～正午・13時～16時	市役所3階 地域活動推進課	地域活動推進課 (☎95－0144)
DV相談	市役所開庁時間内		
こころの健康相談(要予約)	12月8日(火) 14時・14時30分・15時(定員各1人)	保健センター	保健センター (☎82－8211)
こころの健康医師相談(要予約)	12月2日(水)　14時～16時	衣浦東部保健所 安城保健分室	衣浦東部保健所 (☎21－9337)
栄養相談(要予約)	12月9日(水) 9時～11時30分	衣浦東部保健所	衣浦東部保健所 (☎21－9338)
歯科相談(要予約)			
心配ごと相談・人権相談	12月15日(火)　13時～16時	福祉の里八ツ田 相談コーナー	社会福祉協議会 (☎82－8833) ※法律相談は毎月1日(土・日曜、祝日を除く)の8時30分から予約してください。
弁護士による法律相談(要予約)	12月10日(木)、24日(木)　13時～16時		
結婚相談	12月12日(土)、26日(土)　13時～16時		
生活困窮相談	月～金曜日　9時～17時		
子ども・若者相談	月～金曜日　9時～17時		子ども若者総合センター CORIN -こりん- (☎87－2380)

今月の納税等　納期限は12月25日(金)です。　問 税務課、国保医療課、長寿介護課

○固定資産税・都市計画税(3期)　○国民健康保険税(普通徴収・6期)
○介護保険料(普通徴収・6期)　○後期高齢者医療保険料(普通徴収・6期)
□休日市税収納窓口開設日　12月27日(日)　8時30分～正午(市役所1階 税務課)　※ポルトガル語での対応も可能です。

12月当直医当番表

感染対策のため、発熱等の場合は事前に電話連絡してから受診してください。
症状によっては、専門病院を紹介されることがあります。

医科【平日夜間】19時～21時　【日曜・祝休日】9時～正午、14時～18時
歯科【日曜・祝休日】9時～16時
救急指定病院（けが、事故等）【土曜日】13時～翌朝9時　【日曜・祝休日】9時～翌朝9時

医……医科
歯……歯科
救……救急

日	月	火	水	木	金	土
29	30	1	2	3	4	5
		医 富士病院 ☎85－1000	医 秋田病院 ☎81－2763	医 秋田病院 ☎81－2763	医 富士病院 ☎85－1000	救 富士病院 ☎85－1000
6	7	8	9	10	11	12
医 富士病院 ☎85－1000 歯 小塩歯科医院 ☎82－1811 救 秋田病院 ☎81－2763	医 秋田病院 ☎81－2763	医 富士病院 ☎85－1000	医 富士病院 ☎85－1000	医 秋田病院 ☎81－2763	医 秋田病院 ☎81－2763	救 富士病院 ☎85－1000
13	14	15	16	17	18	19
医 松井医院 ☎81－0005 歯 ちりゅう京極歯科 ☎82－5030 救 富士病院 ☎85－1000	医 秋田病院 ☎81－2763	医 秋田病院 ☎81－2763	医 富士病院 ☎85－1000	医 富士病院 ☎85－1000	医 秋田病院 ☎81－2763	救 秋田病院 ☎81－2763
20	21	22	23	24	25	26
医 知立ファミリークリニック ☎82－8200 歯 はるた歯科 ☎84－0808 救 富士病院 ☎85－1000	医 富士病院 ☎85－1000	医 秋田病院 ☎81－2763	医 秋田病院 ☎81－2763	医 富士病院 ☎85－1000	医 富士病院 ☎85－1000	救 秋田病院 ☎81－2763
27	28	29	30	31	1	2
医 宮谷クリニック・小児科 ☎81－0338 歯 ひらまつ歯科医院 ☎82－0418 救 秋田病院 ☎81－2763	医 富士病院 ☎85－1000	医 富士病院 ☎85－1000 歯 たなか歯科 ☎84－4888 救 富士病院 ☎85－1000	医 秋田病院 ☎81－2763 歯 ちりゅう歯科 ☎95－8123 救 秋田病院 ☎81－2763	医 秋田病院 ☎81－2763 歯 西中町クリニック ☎84－3304 救 秋田病院 ☎81－2763		

西三河南部に暴風警報や特別警報が発令された場合、医療機関により休診となることがあります。警報発令時は、あらかじめ当番医に電話等でご確認のうえ受診してください。

⚠ **当直医は都合により変更することがありますので、電話で確認のうえ受診してください。**

刈谷医師会休日診療所
刈谷市一色町　☎24－1111

【診療科】内科・小児科
【診療日】日曜日・祝日、年末・年始（診療時間につきましては、直接左記へお問合せください。）

子どもの急病時、病院に行ったほうが良いかどうか判断に迷ったとき

○小児救急電話相談（☎短縮番号#8000または052－962－9900）
時 19時～翌朝8時
けいれんが止まらない、意識がない、呼吸が苦しいなど**明らかに緊急を要する急病の場合は迷わずに119番をご利用ください。**

休日・夜間に相談・受診できる医療機関の確認

○救急医療情報センター（☎36－1133）
症状に応じて診療可能な最寄りの医療機関を24時間体制で紹介します。お問合せのときは、どこが悪いのか具体的にお伝えください。

集まれ！元気ッズ!!

※年齢およびコメントは、写真撮影時のものです。



咲和さん（6か月）

毎日天使のような笑顔を見せてくれて、パパとママは幸せだよ。これから色んなところにお出かけして、楽しい思い出を作ろうね♪



芹凪さん（5か月）

ベビーチェアデビューしました。日に日にできることが増え、毎日の成長に驚かされています。これからも元気にすくすく育ってね。



柊大さん（4か月）

元気に生まれてきてくれてありがとう!
大きくなったらドラゴンズの応援3人で沢山行こうね!



燈也さん（4か月）

パパとママの元に生まれてくれてありがとう♡笑顔いっぱいの燈也くんが大好きだよ!これから素敵な思い出をたくさん作ろうね♡



陽澄さん（6か月）

人と目が合うとニコニコ愛想振りまく陽澄☆彡6か月になって、毎日さらに活発に動き回るようになってきたね!陽澄の成長が今の一番の楽しみだよ!ダイスキ♡



蒼依さん（11か月）

たくさんの笑顔と幸せをありがとう。蒼依くんのパパとママになれて幸せです。これからもたくさん家族の思い出を作っていこう。



依叶さん（5か月）

毎日ちょっとずつ成長してる依叶ちゃん。ぱぁっ!と弾ける笑顔に家族全員メロメロです（笑）
これからも楽しく過ごそうね!生まれてきてくれてありがとう!大好きだよ!



陽佳さん（6歳）
詠大さん（4歳）

いつもニコニコ元気でいてくれてありがとう。
大変だけど毎日が楽しいよ!
ずーっと大好きだよ♡
これからもいろいろな思い出を作ろうね!

元気なお子さんの写真募集中

市内在住の5歳くらいまでのお子さんの写真を募集しています。

申 お子さんの氏名（ふりがな）・年齢・電話番号・コメント（60文字以内）を明記して、写真を直接またはメールでまちづくり政策課秘書広報係（メール info@city.chiryu.lg.jp）へ。
メールで応募の際は、必ず件名に「集まれ！元気ッズ！！応募」と入力してください。

広報ちりゅう 編集・発行／知立市
UD FONT
〒472−8666 愛知県知立市広見三丁目1番地
☎0566(83)1111(代)
ホームページアドレス https://www.city.chiryu.aichi.jp/
メールアドレス info@city.chiryu.lg.jp