【資料1】

介護保険地域分析支援事業について

知立市役所・長寿介護課
地域支援係

介護保険地域分析支援事業（知立市）

【背景】

介護保険事業を推進し「健康で生き生きと暮らせるやさしいまち」を目指して、介護保険見える化システム等のデータを活用し現状の把握、課題の抽出、第9期介護保険事業計画立案に向けての施策の検討を行う。

【検討項目】

・介護保険の給付データに基づく地域分析

・給付費の伸びが大きい介護保険サービスの分析

介護保険の給付データに基づく地域分析

①-1 年代別人口の推移（人）

	2020年	2025年	2030年	2035年	2040年
総数	72,002	72,870	73,246	73,172	72,706
65歳～74歳	7,298	6,534	7,269	8,533	9,684
75歳～84歳	5,347	6,323	6,172	5,568	6,215
85歳以上	2,227	2,836	3,456	4,305	4,336

出典：国立社会保障・人口問題研究所「日本の地域別将来推計人口（H30年推計）」

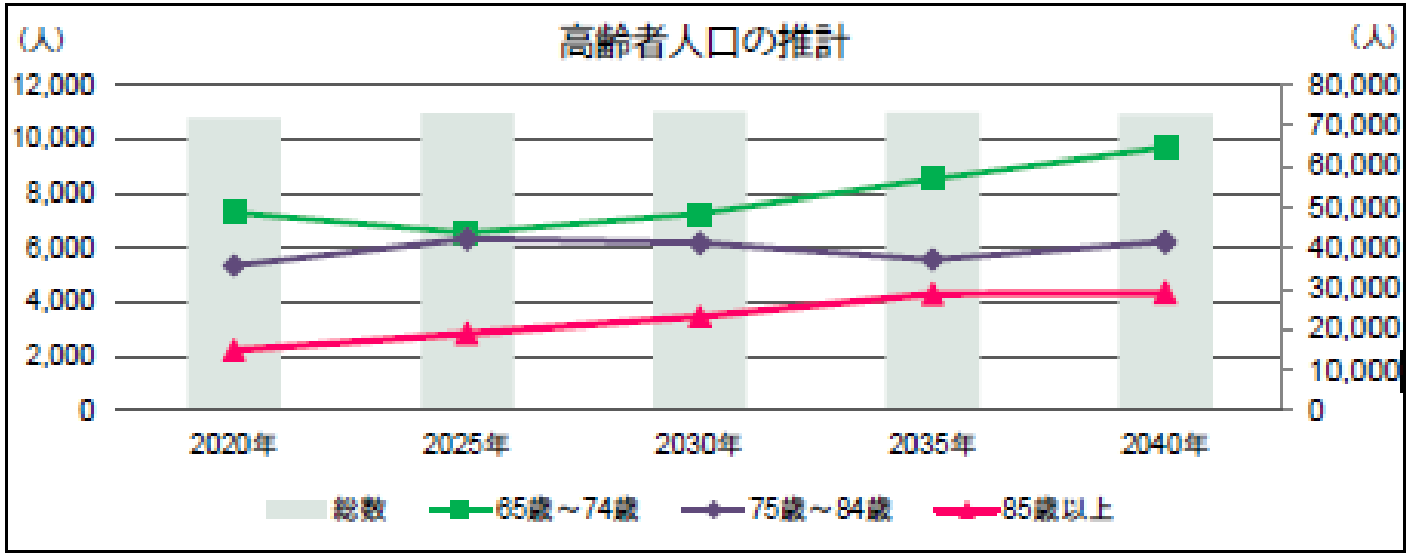

知立市の総人口は今後も横ばいであるが、2040年ごろまでは65歳～74歳人口、85歳人口が増加し続ける見込み。85歳以上の人口は2035年には2020年の約2倍になる。

①-2 高齢化率

	知立市	全国	愛知県	全国との差	愛知県との差
65歳以上(高齢化率)	19.9%	28.0%	24.7%	-8.1	-4.8
高齢者に占める75歳以上割合	50.4%	51.6%	51.4%	-1.3	-1.0
高齢者に占める85歳以上割合	14.5%	17.0%	15.1%	-2.5	-0.6

出典：総務省「国勢調査」（2020）

①-3 高齢者世帯

	知立市	全国	愛知県	全国との差	愛知県との差
高齢者単身世帯の割合	8.7%	11.7%	10.9%	-3.0	-2.2
高齢夫婦のみ世帯の割合	7.8%	12.1%	10.0%	-4.3	-2.3

出典：総務省「国勢調査」（2020）

高齢化率は全国・愛知県と比較して低い。また、高齢者世帯の割合も低い。

②-1 認定者数の推移（人）

	平成30年3月末	令和元年3月末	令和2年3月末	令和3年3月末時点
要支援1	217	211	233	252
要支援2	267	297	295	298
要介護1	410	417	467	485
要介護2	292	325	341	335
要介護3	213	225	243	264
要介護4	237	202	282	267
要介護5	158	161	156	173
合計認定者数	1,794	1,838	2,017	2,074

出典：厚生労働省「介護保険事業状況報告」年報（令和2,3年度のみ「介護保険事業状況報告」月報）

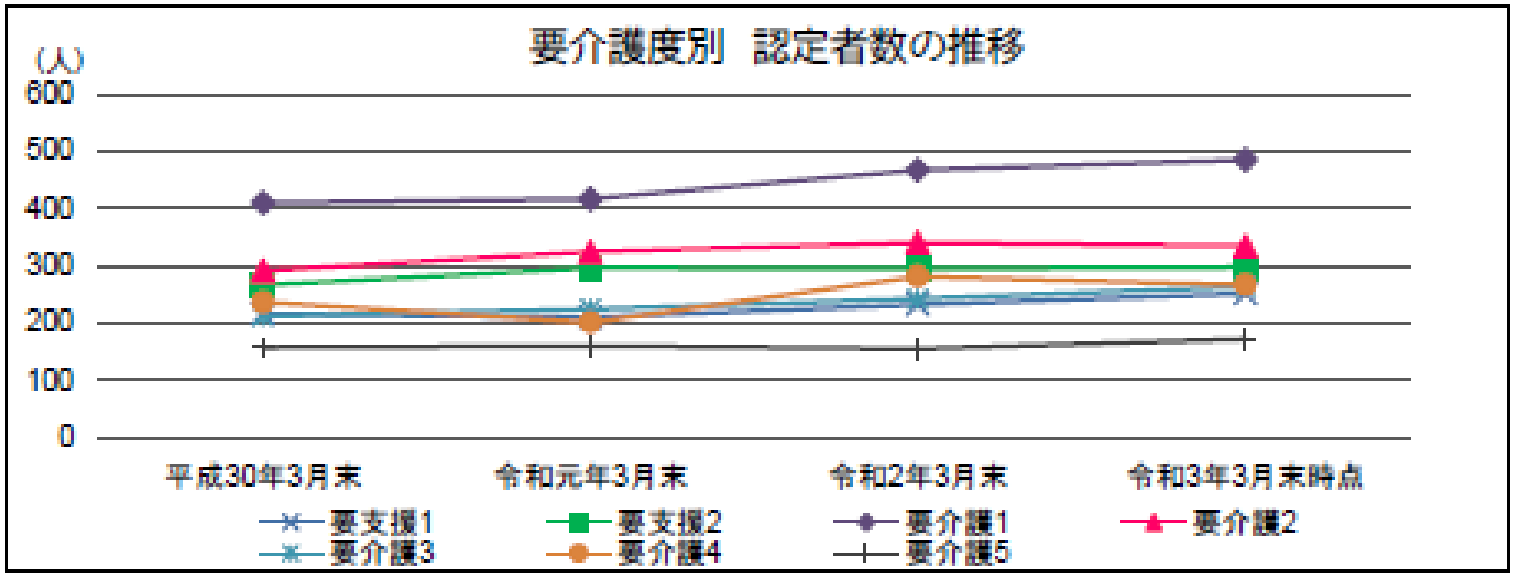

過去4年の認定者数は約300人増加している。

②-2【性年齢調整済み】認定率

	知立市	全国	愛知県	全国との差	愛知県との差
要支援1	1.7%	2.7%	2.5%	-1.0	-0.8
要支援2	2.2%	2.6%	3.1%	-0.4	-0.9
要介護1	3.5%	3.9%	3.3%	-0.4	+0.2
要介護2	2.6%	3.2%	3.1%	-0.6	-0.5
要介護3	1.9%	2.5%	2.4%	-0.6	-0.5
要介護4	2.1%	2.3%	2.2%	-0.2	-0.1
要介護5	1.2%	1.6%	1.4%	-0.4	-0.2
合計調整済み認定率	15.2%	18.7%	17.9%	-3.5	-2.7

出典：厚生労働省「介護保険事業状況報告」月報

○軽度・重度別

	知立市	全国	愛知県	全国との差	愛知県との差
軽度計	10.0%	12.3%	12.0%	-2.3	-2.0
重度計	5.2%	6.4%	5.9%	-1.2	-0.7

出典：厚生労働省「介護保険事業状況報告」年報（令和2年度のみ「介護保険事業状況報告」月報）および総務省「住民基本台帳人口・世帯数」

性年齢調整済み認定率は令和3年度15.2%であり、軽度認定者率・重度認定者率ともに全国・県の割合より低い。認定率は全国や愛知県より低いが、過去4年上昇が続いている。

③-2-1 給付費(千円)

	知立市	全国	愛知県	全国との差	愛知県との差
給付費総額(千円)	2,785,466	9,352,368,795	450,010,632		
在宅・居住系サービス(千円)	1,811,804	6,271,402,818	312,246,777		
施設サービス(千円)	973,662	3,080,965,977	137,763,855		
総額に占める割合(在宅・居住系)	65.0%	67.1%	69.4%	-2.0	-4.3
総額に占める割合(施設)	35.0%	32.9%	30.6%	+2.0	+4.3

出典：厚生労働省「介護保険事業状況報告」年報（2019年）

③-2-2【性年齢調整済み】第1号被保険者1人あたり給付月額(円)

	知立市	全国	愛知県	全国との差	愛知県との差
在宅サービス	8,539	10,859	11,056	-2,320	-2,517
居住系サービス	1,793	2,634	2,361	-841	-568
施設サービス	6,731	7,388	6,936	-657	-205

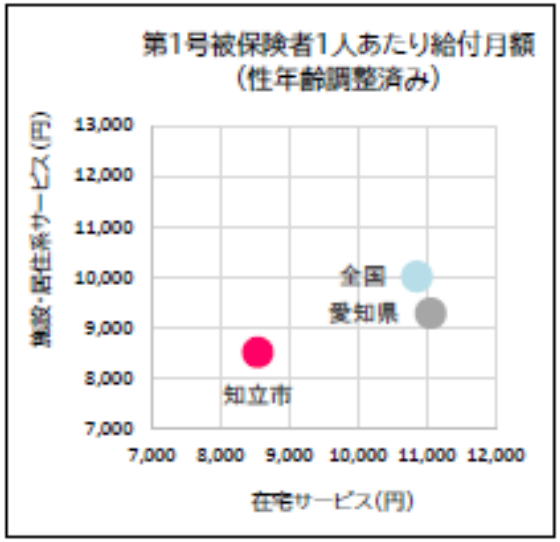

第1号被保険者1人あたりの給付費は全国や愛知県と比べ、施設・居住系サービス、在宅サービスともに少なくなっている。

給付費の伸びが大きい介護保険サービスの分析

○認定者数

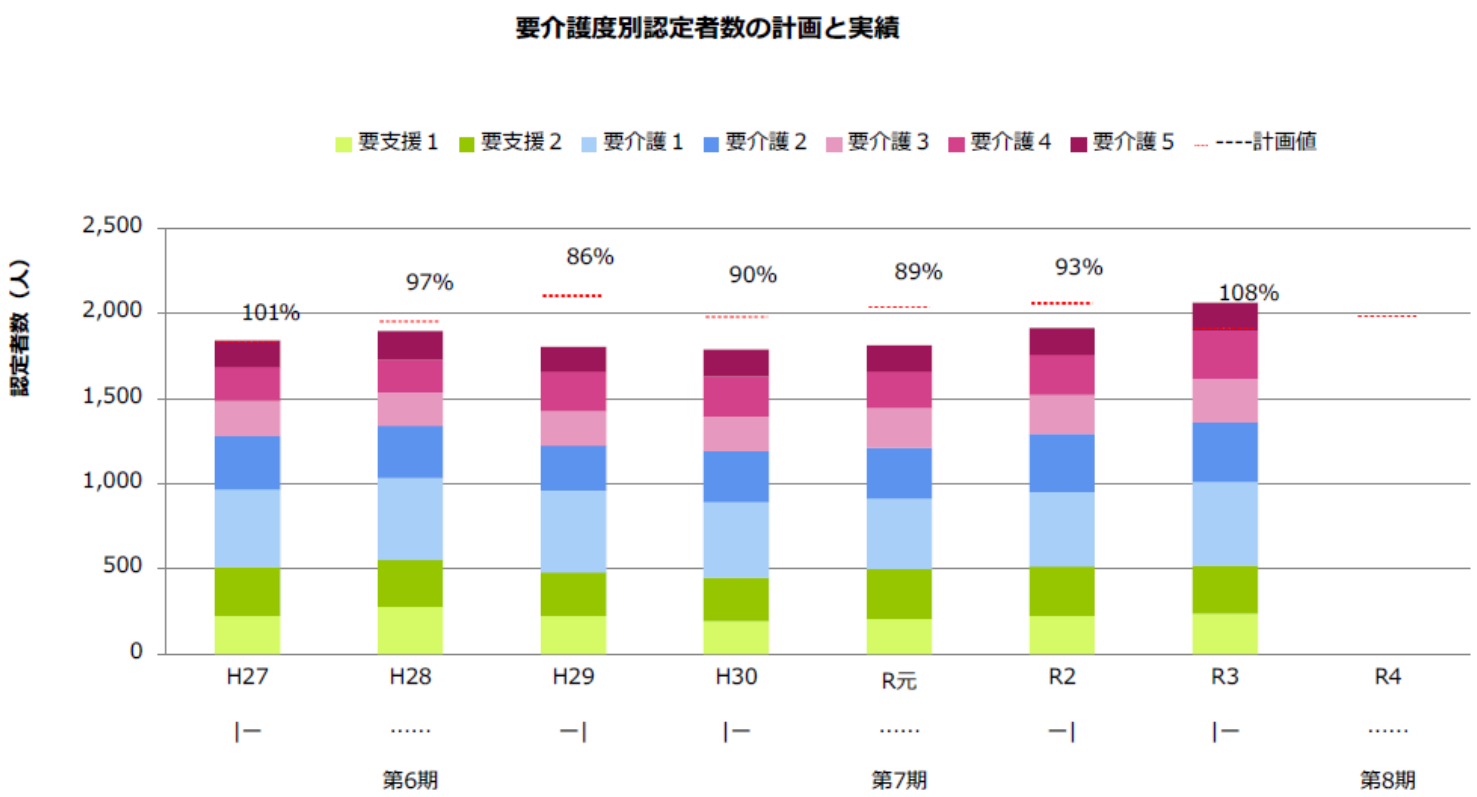

（出典）（実績値）厚生労働省「介護保険事業状況報告」9月月報
（計画値）介護保険事業計画にかかる保険者からの報告値

・直近の変化（人）

	R1	R3	差
要支援1、2	498	521	4.6%
要介護1、2	716	840	17.3%
要介護3~5	600	703	17.2%

・調整済み認定率（H27.1.1 基準）

	H28.3 末	H29.3 末	H30.3 末	R1.3 末	R2.3 末	R3.3 末	R4.3 末
要介護1、2	5.6	5.2	4.9	4.3	4.5	4.8	4.7
要介護3～5	3.9	3.9	3.9	3.8	3.6	4.0	4.0

・認定者数は令和元年度と令和3年度を比較し、要介護1・2の伸び率は17.3%、要介護3～5の伸び率は17.2%となっている。
・平成27年度以降の調整済み認定率経年変化を見ると、平成29年には総合事業が始まり事業対象者への移行があったため認定率の低下があったが、平成29年度以降低かった認定率が以前の認定率に戻ってきている。

○総給付費

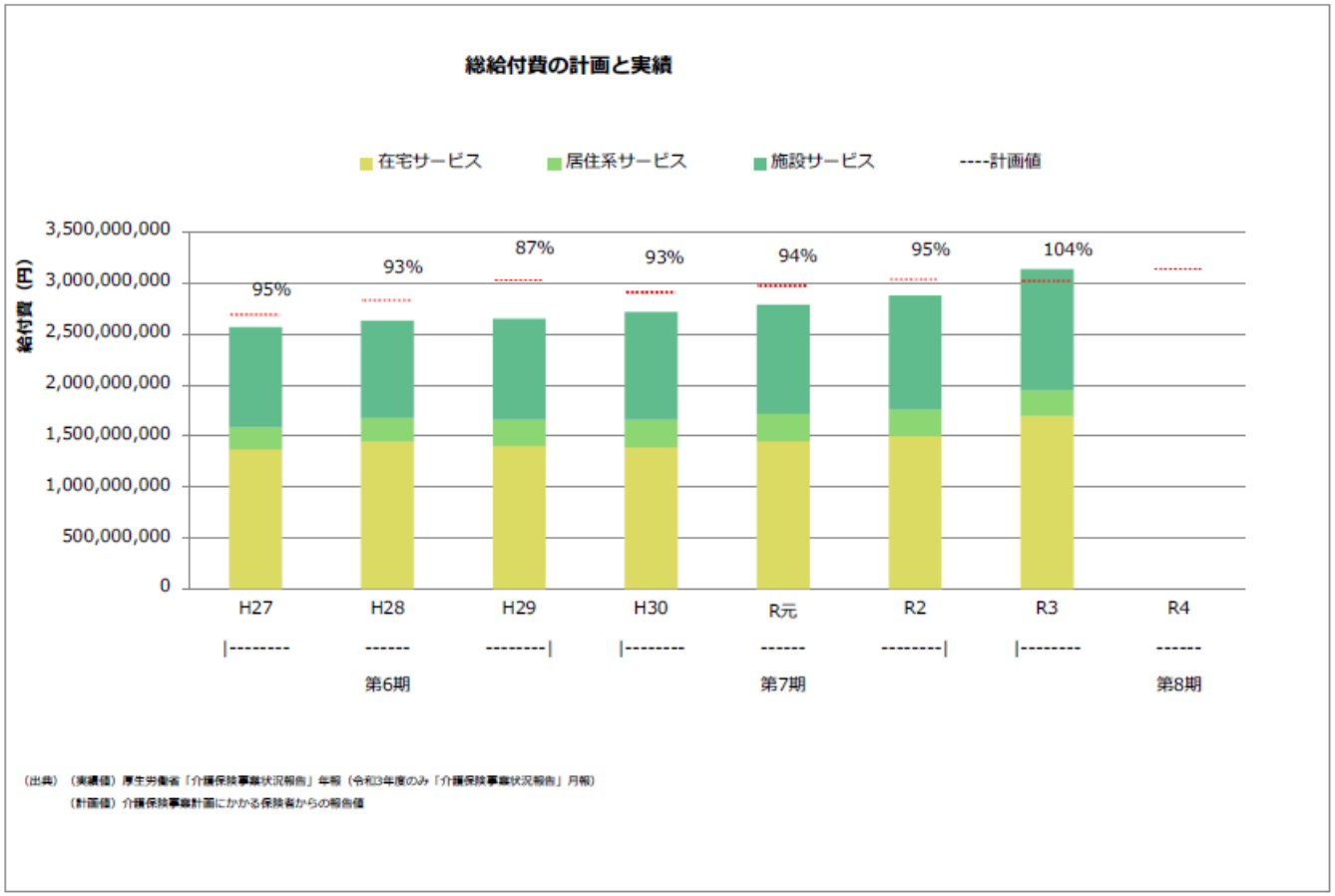

・直近変化率（単位：千円）

	R1	R3	差	市の変化率	県の変化率
在宅	1,448,707	1,696,329	247,622	17.1%	7.3%
居住系	270,129	250,980	-19,149	-7.1%	6.0%
施設	1,066,629	1,189,063	122,434	11.5%	4.0%

○サービス別給付費

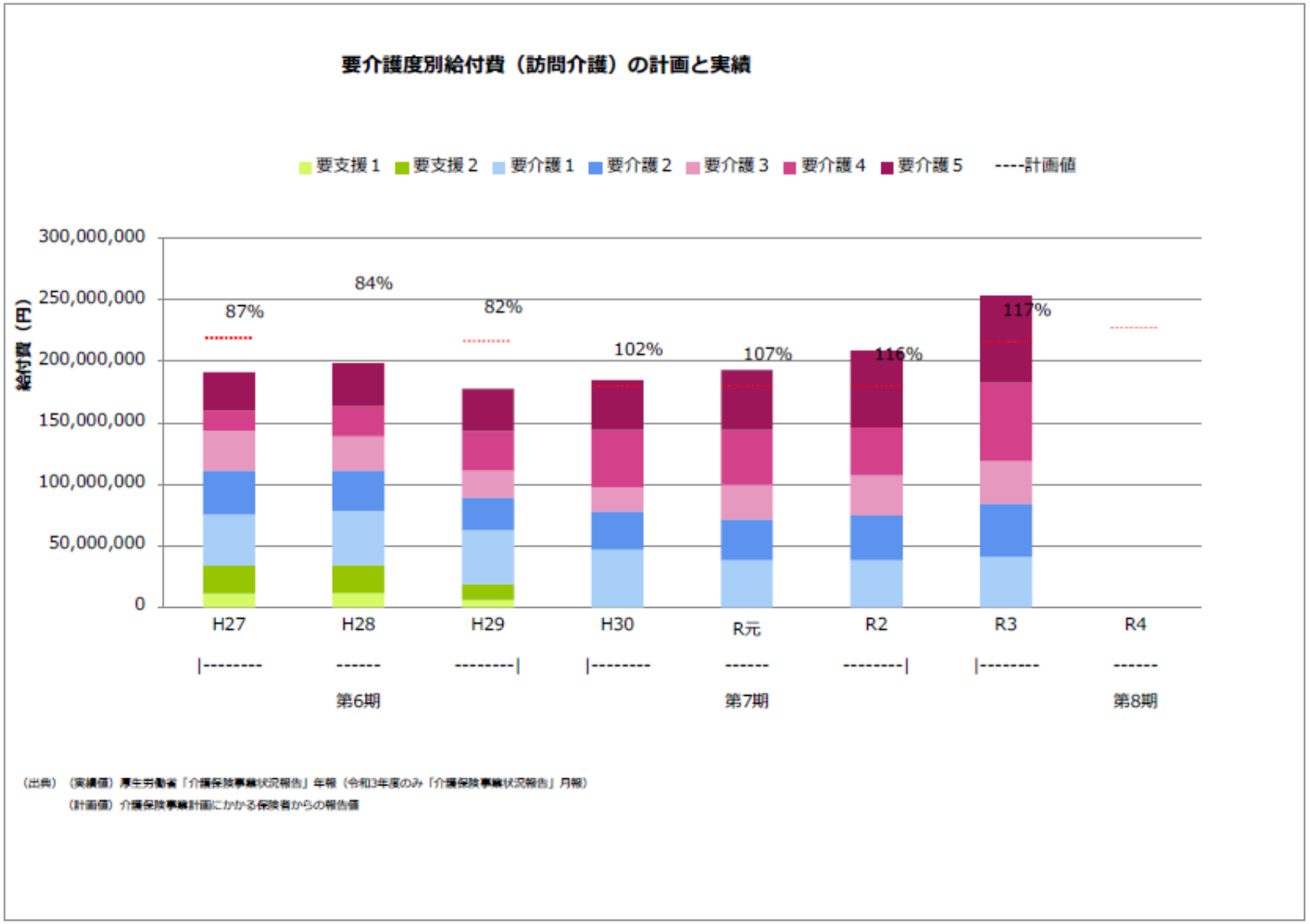

令和2年と令和3年の訪問介護の給付費について比較すると、要介護4の伸びが特に大きい。

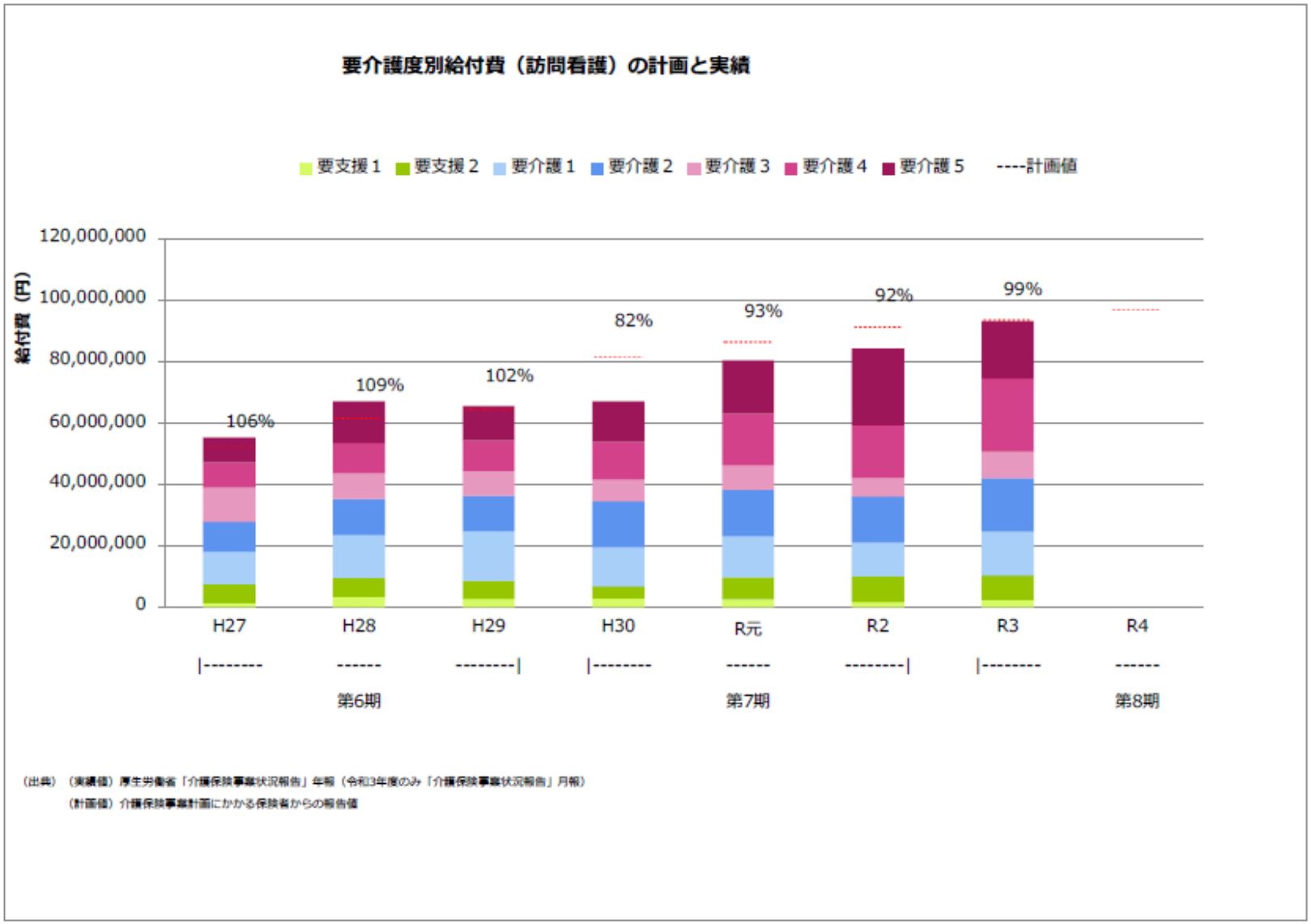

令和2年と令和3年の訪問看護の給付費について比較すると、要介護4の伸びが特に大きい。

介護予防・日常生活支援総合事業サービス費について

知立市総合事業の訪問型・通所型サービス費の推移

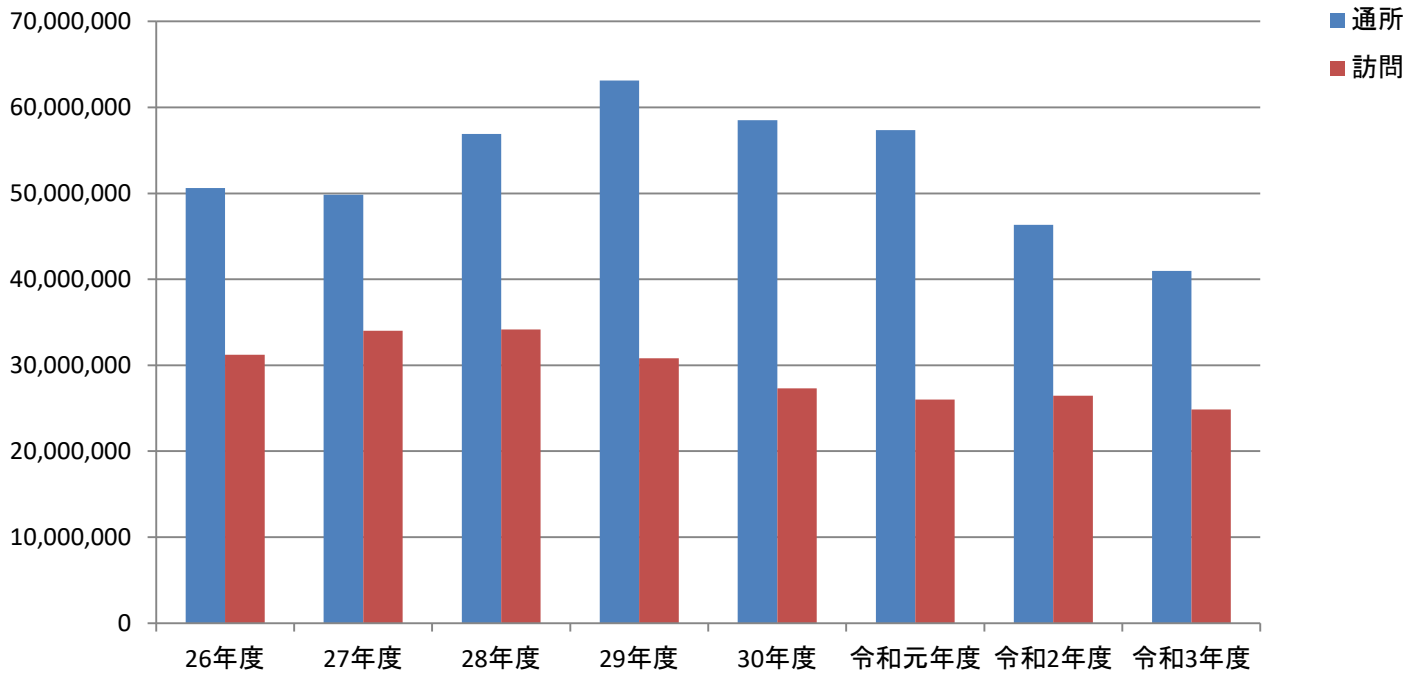

令和元年度からの新型コロナウイルス感染症流行の影響により、特に通所サービスについてサービス費が減少している。
（訪問型サービスはいちごサービス、通所型サービスはサービスCを含む）

知立市総合事業の訪問型・通所型サービス利用件数の推移

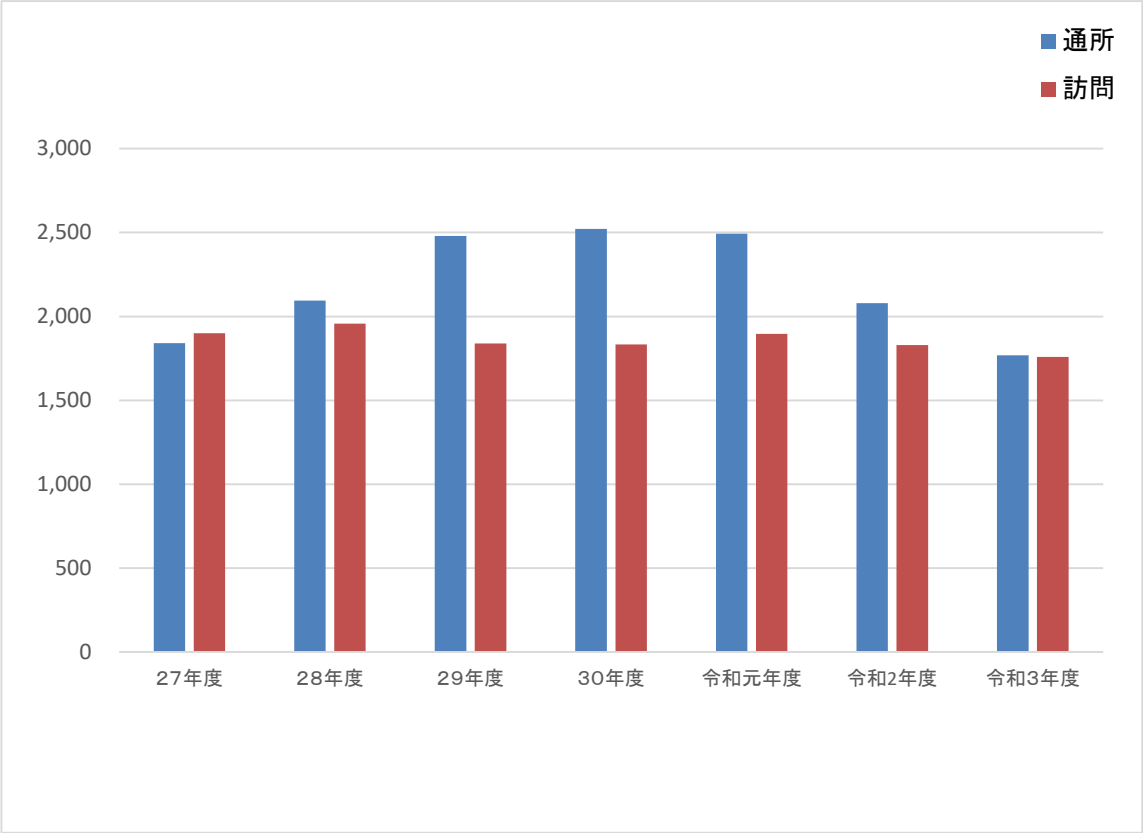

利用件数に関しても同様に減少傾向にあり、特に通所サービスで減少している。
（訪問型サービスはいちごサービス、通所型サービスはサービスCを含む）

令和3年度・令和4年度
知立市総合事業の訪問型サービス（介護予防訪問サービス・訪問型サービスA）
国保連請求件数の推移

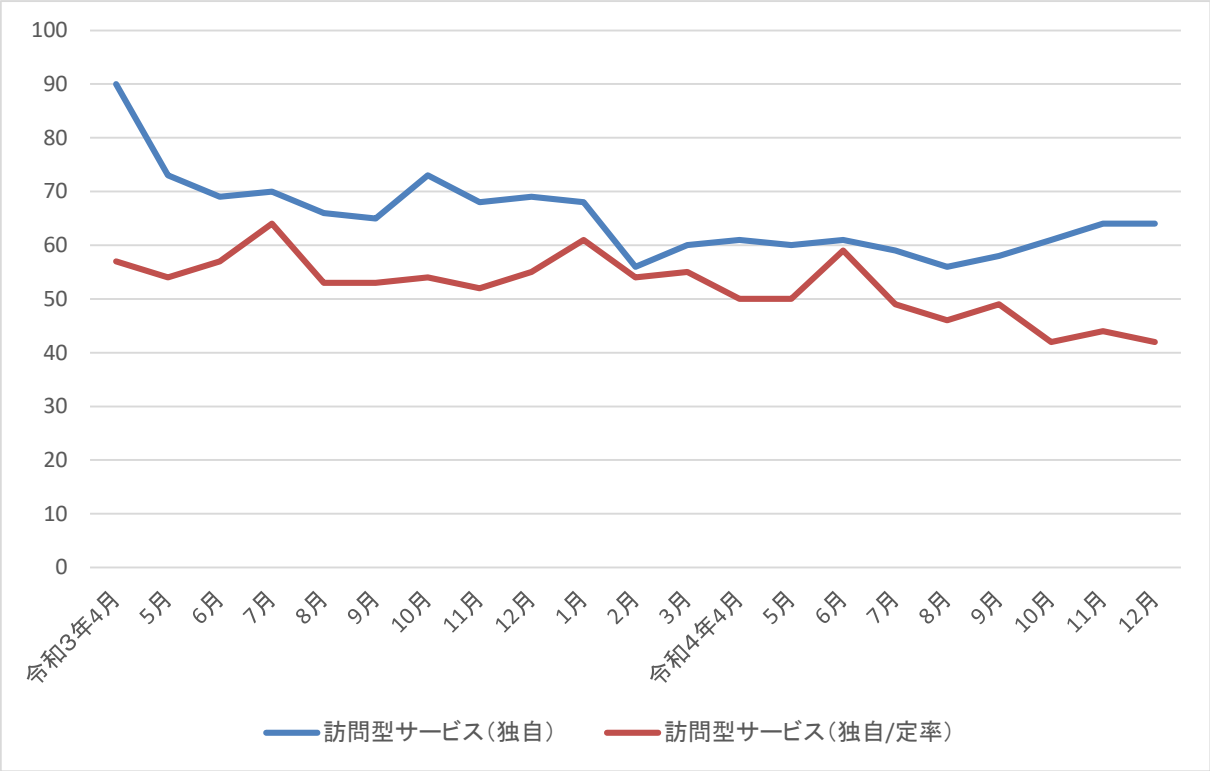

訪問型サービスは介護予防訪問サービス、訪問型サービスAともにやや減少。
（いちごサービスは含まない）

令和3年度・令和4年度
知立市総合事業の通所型サービス（介護予防通所サービス・通所型サービスA）
国保連請求件数の推移

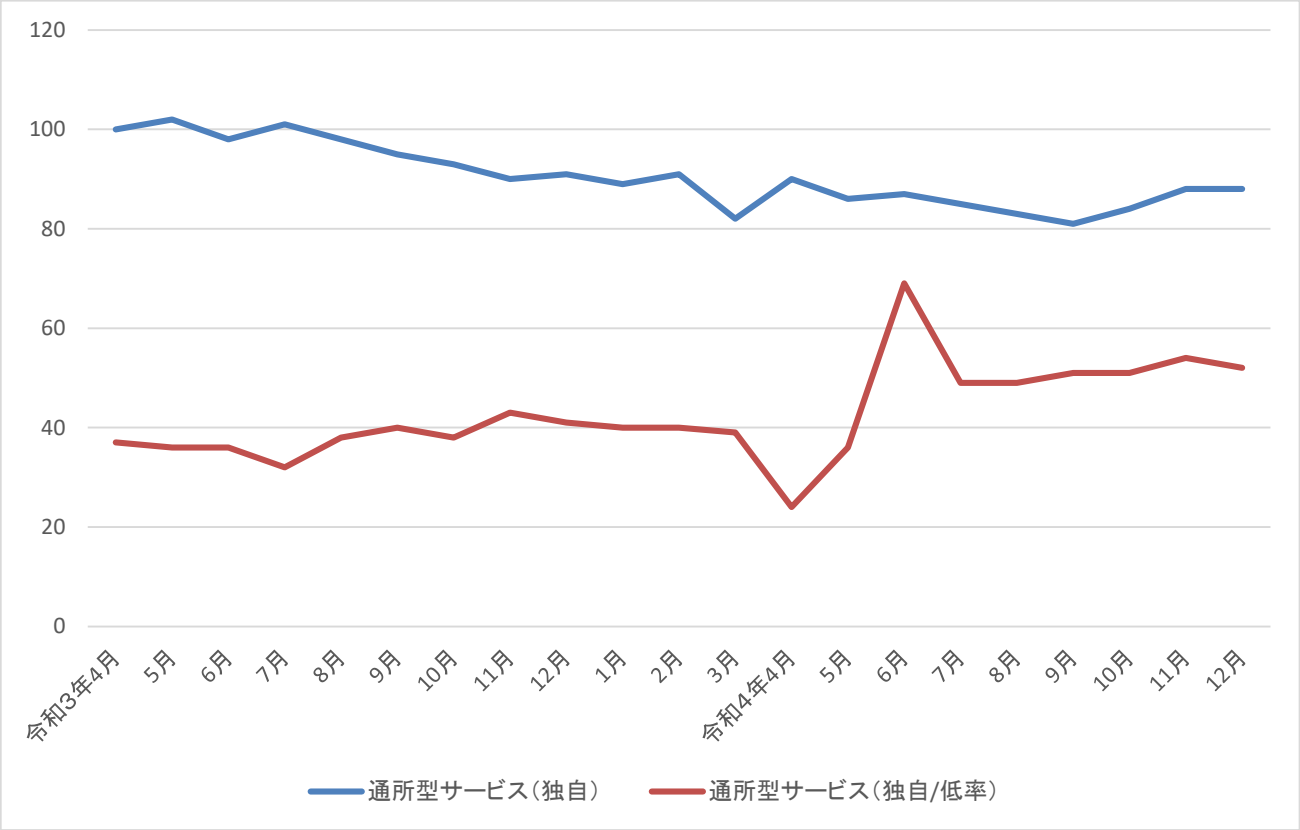

通所型サービスは介護予防通所サービスでやや減少、通所型サービスAで増加傾向にある。

データの活用・施策の検討

・介護保険事業計画を作成する際のサービス別給付費の推計・保険料の算定の検討材料として活用する。

・介護給付費適正化事業の検討材料とする。

・サービスの整備について、介護保険事業所へのヒアリング等にて現状を把握していく。

これからも自立支援に向けたサービスの適正利用にご協力をお願いします。