

# 介護保険事業実績

(令和4年度)



令和5年8月発行

## 目

## 次

1	人口と認定		
(1)	高齢者人口と高齢化率	.....	3
(2)	要介護認定申請件数	.....	4
(3)	要介護度別認定者数	.....	4
(4)	要介護認定審査会	.....	5
2	財政状況		
(1)	決算の状況（歳入）	.....	6
(2)	決算の状況（歳出）	.....	7
3	保険料		
(1)	年度別保険料賦課、収納状況	.....	8
(2)	保険料	.....	11
(3)	保険料の納期及び納付額	.....	12
4	介護・介護予防サービスの利用状況		
(1)	サービス別利用実績の年度別推移	.....	13
(2)	要介護度別サービス利用件数実績	.....	14
(3)	所得段階別サービス利用状況	.....	16
(4)	令和2年度居宅介護・支援サービス利用状況	.....	17
(5)	令和3年度居宅介護・支援サービス利用状況	.....	18
(6)	令和4年度居宅介護・支援サービス利用状況	.....	19
5	地域支援事業の利用状況		
(1)	地域支援事業実施状況	.....	21
(2)	介護予防・日常生活支援総合事業における 要介護度別サービス利用件数実績	.....	21
(3)	令和2年度地域支援事業利用状況	.....	22
(4)	令和3年度地域支援事業利用状況	.....	23
(5)	令和4年度地域支援事業利用状況	.....	24
6	主な利用者負担軽減制度	.....	25

# 1 人口と認定

## (1) 高齢者人口と高齢化率

(人)

区 分	R元.10.1	R2.10.1	R3.10.1	R4.10.1
① 65 歳 以 上 75 歳 未 満	7,189	7,222	7,228	7,091
② 75 歳 以 上	7,163	7,274	7,313	7,616
③ 高 齢 者 人 口 ( ① + ② )	14,352	14,496	14,541	14,707
④ 総 人 口	72,485	72,281	72,174	72,177
高 齢 化 率 ( ③ / ④ )	19.80%	20.06%	20.15%	20.38%

(注) 愛知県のR4.10.1現在の高齢化率は、25.6%

※高齢化率が、21%を超えると超高齢社会といわれています。

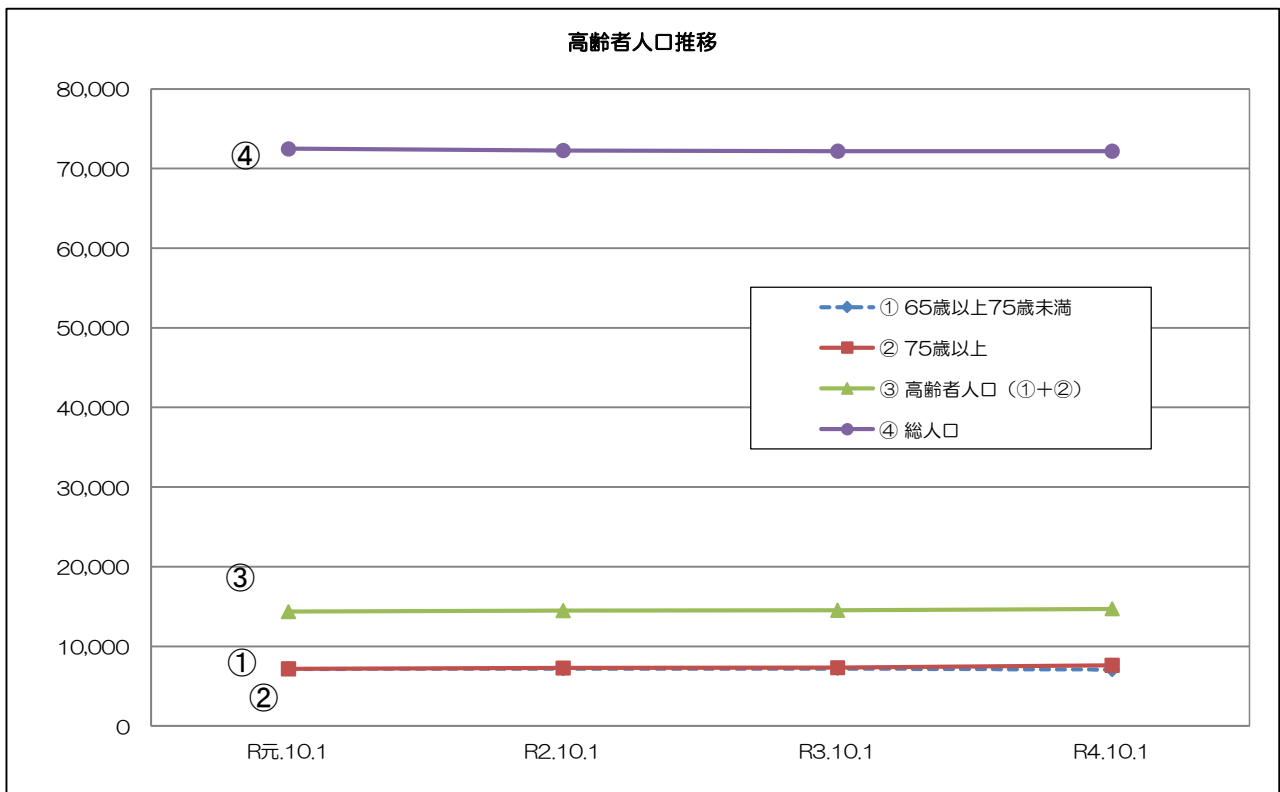
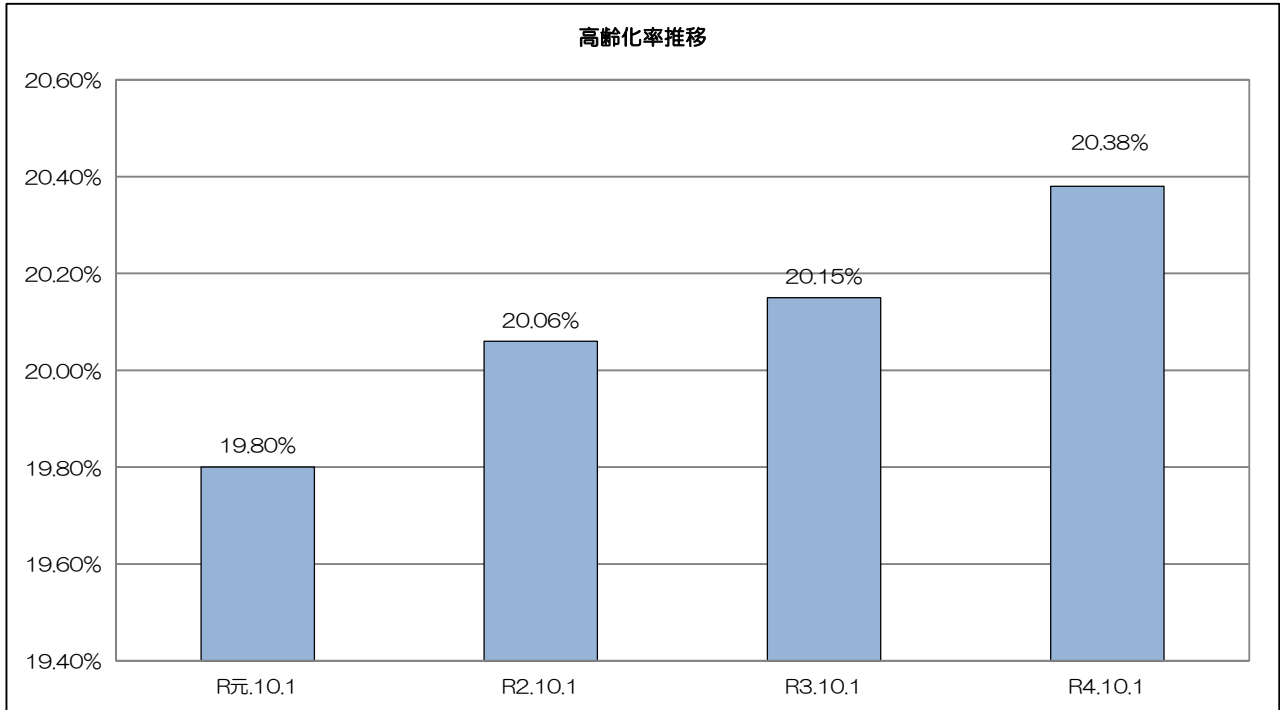

(2) 要介護認定申請件数

【事由別申請件数】

(各月末)

年度	新規申請	更新申請	区分変更申請	転入継続	合計	
R2	634	548	353	22	1,557	
R3	607	518	378	26	1,529	
R4	4月	51	127	27	1	206
	5月	57	132	33	1	223
	6月	49	133	28	6	216
	7月	51	126	38	3	218
	8月	51	185	31	2	269
	9月	56	114	24	2	196
	10月	54	119	34	2	209
	11月	66	95	24	6	191
	12月	61	96	29	0	186
	1月	76	139	39	6	260
	2月	67	84	41	1	193
	3月	56	88	35	4	183
計	695	1,438	383	34	2,550	
構成比	27.3%	56.4%	15.0%	1.3%	100.0%	

(3) 要介護度別認定者

【第1号被保険者年度別推移】

各年度末現在

区分	R2	R3	R4
要支援1	237	258	260
要支援2	293	299	313
要介護1	483	490	456
要介護2	350	334	321
要介護3	247	265	252
要介護4	289	263	285
要介護5	160	161	198
計	2,059	2,070	2,085
第2号被保険者数	56	54	67
認定率 (%)	14.2%	14.1%	14.2%

※認定率は、要支援・要介護認定者の65歳以上人口に占める割合

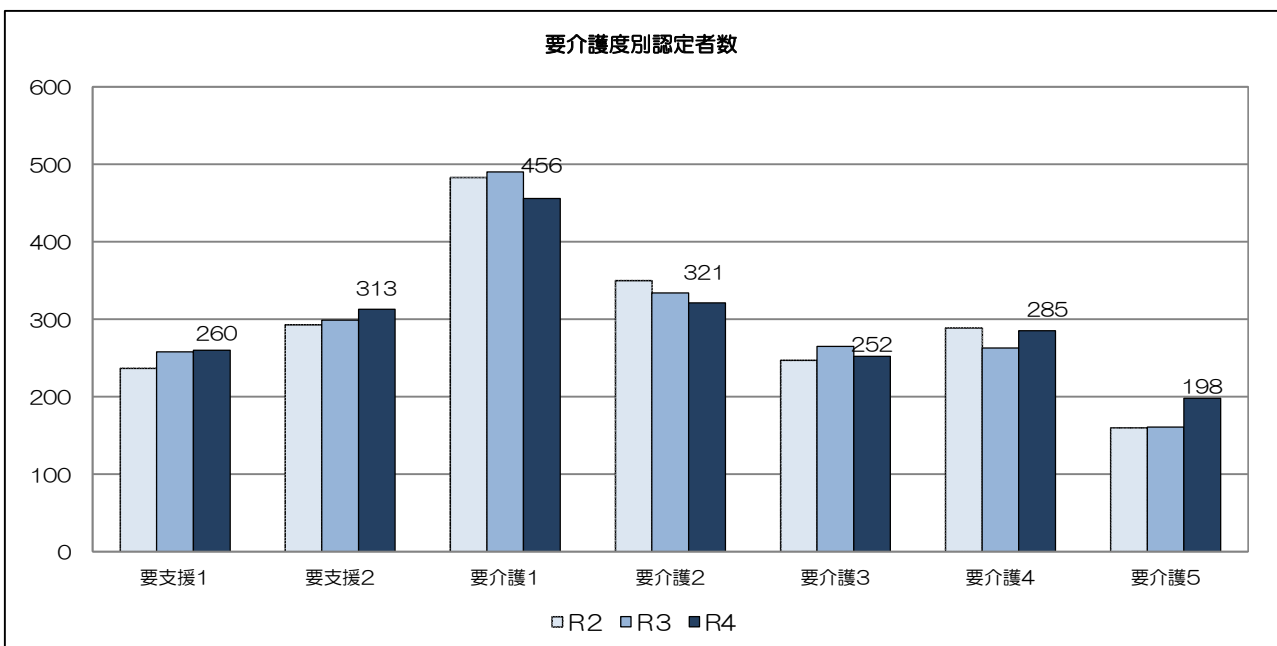

(4) 介護認定審査会

1 審査件数

	R2年度	R3年度	R4年度
開催数	47	51	61
審査件数	1,110	1,394	1,964
1回当たり	24	27	32

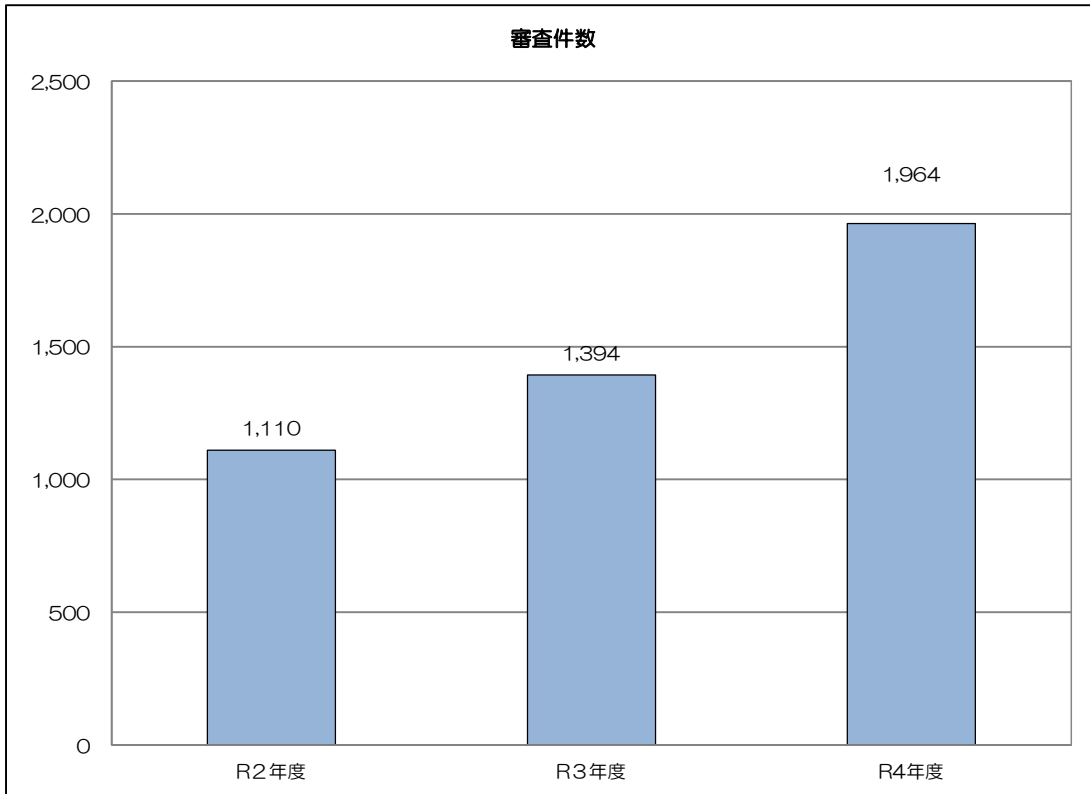

2 委員の定数

32人

- 医療分野 20人 (医師10人、歯科医師6人、薬剤師4人)
- 保健分野 8人 (保健師3人、作業療法士1人、理学療法士4人)
- 福祉分野 4人 (社会福祉士2人、介護福祉士2人)

3 合議体

- (1) 合議体の数 4
- (2) 合議体の委員数 7人 (常時6人)
- (3) 合議体の委員構成
  - 医療分野 4人 (医師2人、歯科医師1人、薬剤師1人)
  - 保健分野 2人 (保健師1人、作業療法士等1人)
  - 福祉分野 1人 (介護福祉士等)

4 変更件数

二次審査により一次判定を変更した件数

年度	審査件数	変更件数		変更件数の内訳			
		件数	割合	軽度変更	割合	重度変更	割合
R2	1,110	115	10.4%	17	14.8%	98	85.2%
R3	1,386	125	9.0%	26	20.8%	99	79.2%
R4	1,964	199	10.1%	86	43.2%	113	56.8%

2 財政状況

(1) 決算の状況

(歳入)

(単位：円)

科 目	R2年度	R3年度	R4年度
1 保険料	832,121,800	826,542,948	830,336,800
第1号被保険者 特別徴収保険料	774,101,200	762,139,700	765,090,400
第1号被保険者 普通徴収保険料	56,546,400	61,641,248	63,406,100
第1号被保険者 滞納繰越普通徴収保険料	1,474,200	2,762,000	1,840,300
2 使用料及び手数料	593,500	737,950	572,650
地域支援事業手数料	593,500	737,950	572,650
3 国庫支出金	686,605,909	698,320,961	792,209,665
介護給付費負担金	541,018,726	571,000,045	658,152,820
調整交付金	61,964,000	42,681,000	46,584,000
地域支援事業交付金	64,698,183	66,731,916	67,798,845
介護保険事業費補助金	1,700,000	1,440,000	1,804,000
保険者機能強化推進交付金	8,504,000	8,230,000	8,944,000
災害等臨時特別補助金	387,000	74,000	0
介護保険保険者努力支援交付金	8,334,000	8,164,000	8,926,000
4 支払基金交付金	838,799,884	936,728,794	952,709,921
介護給付費交付金	813,812,892	909,964,737	923,527,000
地域支援事業支援交付金	24,986,992	26,764,057	29,182,921
5 県支出金	473,384,511	512,258,251	529,889,893
介護給付費負担金	439,299,380	476,451,793	493,419,696
地域支援事業交付金	34,085,131	35,806,458	36,470,197
地域医療介護総合確保基金事業補助金	0	0	0
6 財産収入	384,908	317,907	341,167
利子及び配当金	384,908	317,907	341,167
物品売却収入	0	0	0
7 繰入金	559,191,369	668,511,507	756,367,783
介護給付費繰入金	380,601,730	411,294,435	427,701,512
地域支援事業交付金	30,966,934	31,974,501	31,009,818
その他一般会計繰入金	114,774,605	115,822,371	121,215,953
低所得者保険料軽減繰入金	32,848,100	34,420,200	36,440,500
介護給付費準備基金繰入金	0	75,000,000	140,000,000
8 繰越金	62,821,860	27,651,400	19,427,666
繰越金	62,821,860	27,651,400	19,427,666
9 諸収入	6,586,522	5,756,277	59,695
第三者納付金	1,334,979	5,723,664	0
預金利子	0	0	0
雑入	5,251,543	32,613	59,695
歳 入 合 計	3,460,490,263	3,676,825,995	3,881,915,240

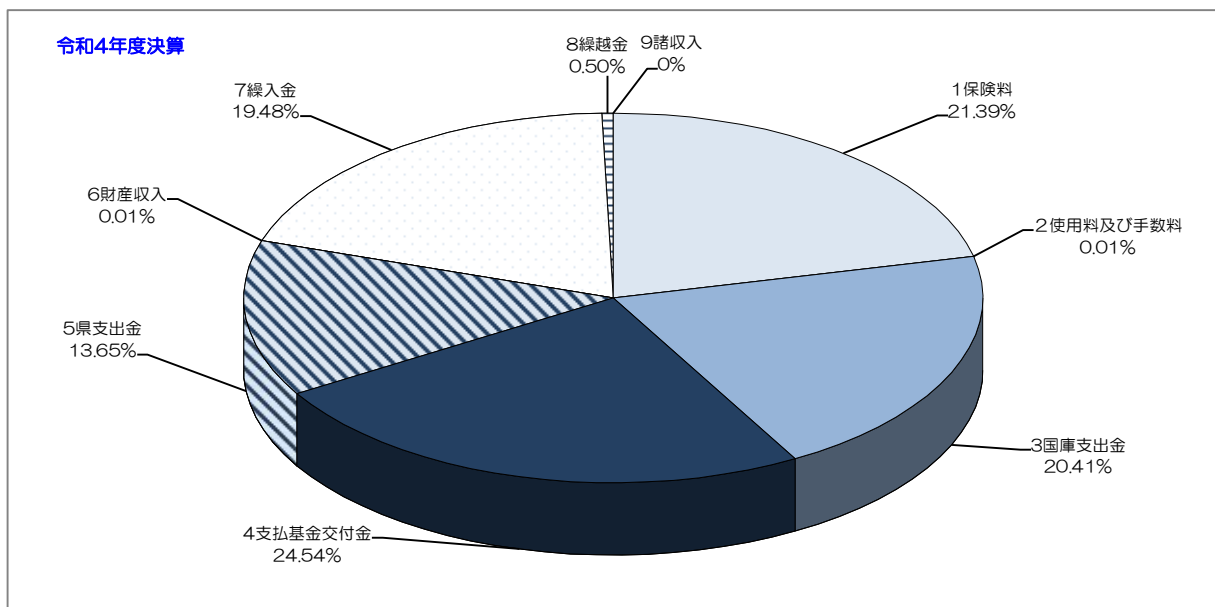

## (2) 決算の状況

(歳出)

(単位：円)

科 目	R2年度	R3年度	R4年度
1 総務費	113,895,159	114,614,984	118,635,648
総務管理費	86,248,145	83,303,362	81,418,002
徴収費	2,392,912	2,419,283	2,485,781
介護認定審査会費	25,254,102	28,892,339	34,731,865
2 保険給付費	3,046,148,819	3,296,079,146	3,421,612,096
介護サービス等諸費	2,774,839,090	3,035,094,007	3,157,596,442
居宅介護費	1,606,920,841	1,776,844,180	1,874,926,211
施設介護費	1,020,745,513	1,087,451,685	1,108,919,509
居宅介護サービス計画費	147,172,736	170,798,142	173,750,722
介護予防サービス等諸費	101,040,780	101,278,601	110,840,171
介護予防サービス等諸費	85,618,933	85,369,441	93,108,621
介護予防サービス計画費	15,421,847	15,909,160	17,731,550
その他諸費（審査支払手数料）	1,721,784	1,906,051	2,015,648
高額介護サービス等費	96,063,323	97,167,548	97,398,531
特定入所者介護サービス等費	72,483,842	60,632,939	53,761,304
3 地域支援事業費	212,423,251	201,662,228	203,449,368
介護予防・生活支援サービス事業費	81,879,868	74,527,705	70,258,356
介護予防・生活支援サービス事業費	73,166,736	66,418,922	62,970,066
介護予防ケアマネジメント事業費	8,713,132	8,108,783	7,288,290
一般介護予防事業費	17,128,093	19,068,767	23,845,648
包括的支援事業・任意事業費	113,233,245	107,898,645	109,191,043
包括的支援事業費	88,565,230	90,637,368	92,006,682
任意事業費	24,668,015	17,261,277	17,184,361
その他諸費（審査支払手数料）	182,045	167,111	154,321
4 基金積立金	46,780,454	35,519,233	22,284,348
介護給付費準備基金積立金	46,780,454	35,519,233	22,284,348
5 公債費	0	0	0
公債費	0	0	0
6 諸支出金	13,591,180	9,522,738	27,399,867
償還金及び還付加算金	13,591,180	9,522,738	27,399,867
7 予備費	0	0	0
予備費	0	0	0
歳 出 合 計 ①	3,432,838,863	3,657,398,329	3,793,381,327
歳 入 合 計 ②	3,460,490,263	3,676,825,995	3,881,915,240
歳入歳出差引額②－①	27,651,400	19,427,666	88,533,913

## 基金の保管状況

名 称	R2年度	R3年度	R4年度
介護給付費準備基金	281,712,063	242,231,296	124,515,644

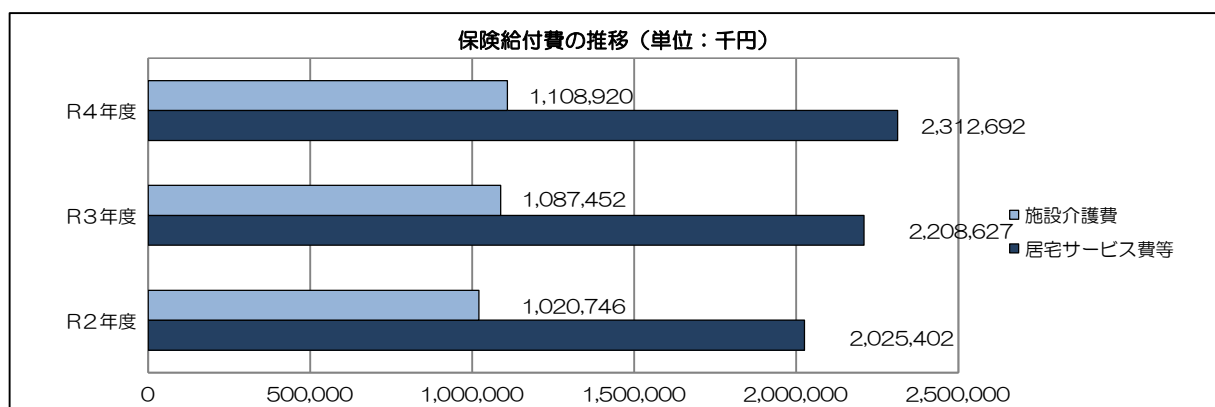

3 保険料

(1) 年度別保険料賦課、収納状況

(単位：円)

年度	段階	被保険者数	調定額	収納済額	収納率	不能欠損額	未納額	市単独減免	
2	第1段階	特	1,403	18,039,700	18,138,600	100.5%		-98,900	27人 105,900円
		普	362	3,777,800	3,236,800	85.7%		541,000	
		計	1,765	21,817,500	21,375,400	98.0%		442,100	
	第2段階	特	870	20,604,400	20,636,400	100.2%		-32,000	17人 100,900円
		普	74	1,139,900	1,056,500	92.7%		83,400	
		計	944	21,744,300	21,692,900	99.8%		51,400	
	第3段階	特	926	31,440,100	31,443,300	100.0%		-3,200	
		普	73	1,568,100	1,428,300	91.1%		139,800	
		計	999	33,008,200	32,871,600	99.6%		136,600	
	第4段階	特	1,846	79,783,600	79,855,800	100.1%		-72,200	
		普	302	9,465,100	8,289,600	87.6%		1,175,500	
		計	2,148	89,248,700	88,145,400	98.8%		1,103,300	
第5段階	特	2,121	116,333,800	116,391,400	100.0%		-57,600		
	普	58	1,827,200	1,691,400	92.6%		135,800		
	計	2,179	118,161,000	118,082,800	99.9%		78,200		
第6段階	特	1,942	126,331,400	126,458,100	100.1%		-126,700		
	普	212	9,821,700	8,173,300	83.2%		1,648,400		
	計	2,154	136,153,100	134,631,400	98.9%		1,521,700		
第7段階	特	2,200	154,803,700	155,007,100	100.1%		-203,400		
	普	203	10,429,300	8,536,300	81.8%		1,893,000		
	計	2,403	165,233,000	163,543,400	99.0%		1,689,600		
第8段階	特	1,218	99,089,900	99,146,000	100.1%		-56,100		
	普	177	9,578,000	8,067,600	84.2%		1,510,400		
	計	1,395	108,667,900	107,213,600	98.7%		1,454,300		
第9段階	特	473	44,328,400	44,367,500	100.1%		-39,100		
	普	81	5,014,100	4,569,900	91.1%		444,200		
	計	554	49,342,500	48,937,400	99.2%		405,100		
第10段階	特	357	35,251,200	35,268,500	100.0%		-17,300		
	普	66	4,870,900	4,840,300	99.4%		30,600		
	計	423	40,122,100	40,108,800	100.0%		13,300		
第11段階	特	229	23,487,500	23,487,500	100.0%		0		
	普	43	2,954,900	2,945,700	99.7%		9,200		
	計	272	26,442,400	26,433,200	100.0%		9,200		
第12段階	特	219	23,854,500	23,901,000	100.2%		-46,500		
	普	43	3,710,700	3,710,700	100.0%		0		
	計	262	27,565,200	27,611,700	100.2%		-46,500		
合計	特	13,804	773,348,200	774,101,200	100.1%		-753,000	44人 206,800円	
	普	1,694	64,157,700	56,546,400	88.1%		7,611,300		
	計	15,498	837,505,900	830,647,600	99.2%		6,858,300		
滞納繰越分	普		13,297,350	1,474,200	11.1%	1,610,600	10,212,550		

※ 新型コロナウイルス感染症の影響による介護保険料の減免 9名 646,100円

●介護サービスの利用にかかる自己負担割合の状況

(令和2年度人数)

(本算定時 日常生活支援総合事業含む)

段階	1割負担	2割負担	3割負担	計
第1段階	500	0	0	500
第2段階	188	0	0	188
第3段階	233	0	0	233
第4段階	278	0	0	278
第5段階	252	0	0	252
第6段階	132	0	0	132
第7段階	130	103	0	233
第8段階	2	65	48	115
第9段階	0	0	29	29
第10段階	0	0	30	30
第11段階	0	0	17	17
第12段階	0	0	24	24
計	1,715	168	148	2,031

※平成27年8月より負担割合証が交付され  
介護サービス利用にかかる自己負担割合が  
本人の合計所得金額が160万円以上で、同一  
世帯の第1号被保険者の「年金収入+その他  
の合計所得金額」が単身280万円以上、  
2人以上世帯346万円以上の方は2割に  
なりました。また、2割負担者のうち、特に  
所得の高い層の割合は平成30年8月より  
3割負担になりました。



年度別保険料賦課、収納状況

(単位：円)

年度	段階	被保険者数	調定額	収納済額	収納率	不能欠損額	未納額	市単独減免	
3	第1段階	特	1,414	14,507,600	14,577,900	100.5%		-70,300	25人 82,700円
		普	364	3,039,300	2,708,900	89.1%		330,400	
		計	1,778	17,546,900	17,286,800	98.5%		260,100	
	第2段階	特	949	19,932,700	19,970,700	100.2%		-38,000	12人 65,100円
		普	105	1,273,400	1,227,900	96.4%		45,500	
		計	1,054	21,206,100	21,198,600	100.0%		7,500	
	第3段階	特	946	29,777,400	29,901,300	100.4%		-123,900	
		普	78	1,336,800	1,262,300	94.4%		74,500	
		計	1,024	31,114,200	31,163,600	100.2%		-49,400	
	第4段階	特	1,789	77,340,400	77,379,500	100.1%		-39,100	
		普	323	10,144,000	8,873,300	87.5%		1,270,700	
		計	2,112	87,484,400	86,252,800	98.6%		1,231,600	
	第5段階	特	2,217	120,912,200	120,969,300	100.0%		-57,100	
普		56	1,736,500	1,578,500	90.9%		158,000		
計		2,273	122,648,700	122,547,800	99.9%		100,900		
第6段階	特	1,902	123,708,800	123,817,200	100.1%		-108,400		
	普	230	10,518,800	9,103,148	86.5%		1,415,652		
	計	2,132	134,227,600	132,920,348	99.0%		1,307,252		
第7段階	特	2,357	166,028,400	166,251,800	100.1%		-223,400		
	普	218	10,964,200	9,334,900	85.1%		1,629,300		
	計	2,575	176,992,600	175,586,700	99.2%		1,405,900		
第8段階	特	1,185	96,173,400	96,256,800	100.1%		-83,400		
	普	210	11,750,600	10,808,200	92.0%		942,400		
	計	1,395	107,924,000	107,065,000	99.2%		859,000		
第9段階	特	346	32,075,500	32,107,100	100.1%		-31,600		
	普	59	3,774,300	3,620,500	95.9%		153,800		
	計	405	35,849,800	35,727,600	99.7%		122,200		
第10段階	特	348	34,048,900	34,057,300	100.0%		-8,400		
	普	84	5,960,800	5,890,700	98.8%		70,100		
	計	432	40,009,700	39,948,000	99.8%		61,700		
第11段階	特	222	22,558,900	22,558,900	100.0%		0		
	普	45	3,327,200	3,327,200	100.0%		0		
	計	267	25,886,100	25,886,100	100.0%		0		
第12段階	特	225	24,291,900	24,291,900	100.0%		0		
	普	44	3,905,700	3,905,700	100.0%		0		
	計	269	28,197,600	28,197,600	100.0%		0		
合計	特	13,900	761,356,100	762,139,700	100.1%		-783,600	37人 147,800円	
	普	1,816	67,731,600	61,641,248	91.0%		6,090,352		
	計	15,716	829,087,700	823,780,948	99.4%		5,306,752		
	滞納繰越分	普		17,823,850	2,762,000	15.5%	6,538,000	8,523,850	

※ 新型コロナウイルス感染症の影響による介護保険料の減免 4名 160,200円

●介護サービスの利用にかかる自己負担割合の状況

(令和3年度人数)

(本算定時 日常生活支援総合事業含む)

段階	1割負担	2割負担	3割負担	計
第1段階	529	0	0	529
第2段階	232	0	0	232
第3段階	234	0	0	234
第4段階	298	0	0	298
第5段階	275	0	0	275
第6段階	125	0	0	125
第7段階	159	132	0	291
第8段階	1	53	47	101
第9段階	0	1	27	28
第10段階	0	0	37	37
第11段階	0	0	25	25
第12段階	0	0	21	21
計	1,853	186	157	2,196

※平成27年8月より負担割合証が交付され  
介護サービス利用にかかる自己負担割合が  
本人の合計所得金額が160万円以上で、同一  
世帯の第1号被保険者の「年金収入+その他  
の合計所得金額」が単身280万円以上、  
2人以上世帯346万円以上の方は2割に  
なりました。また、2割負担者のうち、特に  
所得の高い層の割合は平成30年8月より  
3割負担になりました。

年度別保険料賦課、収納状況

(単位：円)

年度	段階	被保険者数	調定額	収納済額	収納率	不能欠損額	未納額	市単独減免	
4	第1段階	特	1,443	14,828,200	14,979,100	101.0%		-150,900	20人 59,900円
		普	379	3,122,900	2,795,700	89.5%		327,200	
		計	1,822	17,951,100	17,774,800	99.0%		176,300	
	第2段階	特	1,003	20,828,000	20,917,500	100.4%		-89,500	8人 41,700円
		普	121	1,553,500	1,476,100	95.0%		77,400	
		計	1,124	22,381,500	22,393,600	100.1%		-12,100	
	第3段階	特	967	29,801,600	29,835,000	100.1%		-33,400	
		普	112	1,908,000	1,758,100	92.1%		149,900	
		計	1,079	31,709,600	31,593,100	99.6%		116,500	
	第4段階	特	1,735	75,439,700	75,476,500	100.0%		-36,800	
		普	292	9,645,200	8,319,400	86.3%		1,325,800	
		計	2,027	85,084,900	83,795,900	98.5%		1,289,000	
第5段階	特	2,234	122,310,200	122,357,800	100.0%		-47,600		
	普	54	1,666,300	1,516,100	91.0%		150,200		
	計	2,288	123,976,500	123,873,900	99.9%		102,600		
第6段階	特	1,931	125,305,900	125,401,800	100.1%		-95,900		
	普	194	9,095,000	7,660,700	84.2%		1,434,300		
	計	2,125	134,400,900	133,062,500	99.0%		1,338,400		
第7段階	特	2,331	163,792,600	164,010,500	100.1%		-217,900		
	普	219	11,369,300	10,043,800	88.3%		1,325,500		
	計	2,550	175,161,900	174,054,300	99.4%		1,107,600		
第8段階	特	1,181	96,302,000	96,358,400	100.1%		-56,400		
	普	191	11,304,500	10,201,300	90.2%		1,103,200		
	計	1,372	107,606,500	106,559,700	99.0%		1,046,800		
第9段階	特	347	32,382,600	32,398,400	100.0%		-15,800		
	普	54	3,625,100	3,419,700	94.3%		205,400		
	計	401	36,007,700	35,818,100	99.5%		189,600		
第10段階	特	359	34,984,800	35,043,100	100.2%		-58,300		
	普	96	6,550,600	6,550,600	100.0%		0		
	計	455	41,535,400	41,593,700	100.1%		-58,300		
第11段階	特	228	23,398,600	23,416,400	100.1%		-17,800		
	普	61	4,669,200	4,475,000	95.8%		194,200		
	計	289	28,067,800	27,891,400	99.4%		176,400		
第12段階	特	230	24,877,300	24,895,900	100.1%		-18,600		
	普	61	5,198,900	5,189,600	99.8%		9,300		
	計	291	30,076,200	30,085,500	100.0%		-9,300		
合計	特	13,989	764,251,500	765,090,400	100.1%		-838,900	28人 101,600円	
	普	1,834	69,708,500	63,406,100	91.0%		6,302,400		
	計	15,823	833,960,000	828,496,500	99.3%		5,463,500		
滞納繰越分	普		14,543,602	1,840,300	12.7%	4,868,900	7,834,402		

※ 新型コロナウイルス感染症の影響による介護保険料の減免 1名 44,600円

●介護サービスの利用にかかる自己負担割合の状況

(令和4年度人数) (本算定時 日常生活支援総合事業含む)

段階	1割負担	2割負担	3割負担	計
第1段階	545	0	0	545
第2段階	242	0	0	242
第3段階	215	0	0	215
第4段階	283	0	0	283
第5段階	291	0	0	291
第6段階	150	0	0	150
第7段階	162	115	0	277
第8段階	4	50	52	106
第9段階	0	1	27	28
第10段階	0	0	28	28
第11段階	0	0	25	25
第12段階	0	0	26	26
計	1,892	166	158	2,216

※平成27年8月より負担割合証が交付され  
介護サービス利用にかかる自己負担割合が  
本人の合計所得金額が160万円以上で、同一  
世帯の第1号被保険者の「年金収入＋その他  
の合計所得金額」が単身280万円以上、  
2人以上世帯346万円以上の方は2割に  
なりました。また、2割負担者のうち、特に  
所得の高い層の割合は平成30年8月より  
3割負担になりました。

(2) 保険料

【第1号被保険者（65歳以上の人）】

○ 所得段階に応じて介護保険料は次のように決まります。

段階	対 象 者	保険料率	保険料
第1段階	・ 老齢福祉年金及び生活保護受給者 ・ 世帯全員が市民税非課税で、本人課税年金収入額と合計所得金額の合計が80万円以下	基準額×0.20	11,100
第2段階	世帯全員が市民税非課税で、本人課税年金収入額と合計所得金額の合計が80万円を超え、120万円以下	基準額×0.40	22,300
第3段階	世帯全員が市民税非課税で、本人課税年金収入額と合計所得金額の合計が120万円超	基準額×0.60	33,400
第4段階	本人が市民税非課税で、世帯の中に市民税課税者があり、本人課税年金収入額と合計所得金額の合計が80万円以下	基準額×0.80	44,600
第5段階	本人が市民税非課税で、世帯の中に市民税課税者があり、本人課税年金収入額と合計所得金額の合計が80万円超	基準額×1.00	55,800
第6段階	本人が市民税課税（合計所得金額が120万円未満）	基準額×1.20	66,900
第7段階	本人が市民税課税（合計所得金額が120万円以上210万円未満）	基準額×1.30	72,500
第8段階	本人が市民税課税（合計所得金額が210万円以上320万円未満）	基準額×1.50	83,700
第9段階	本人が市民税課税（合計所得金額が320万円以上400万円未満）	基準額×1.70	94,800
第10段階	本人が市民税課税（合計所得金額が400万円以上600万円未満）	基準額×1.80	100,400
第11段階	本人が市民税課税（合計所得金額が600万円以上1,000万円未満）	基準額×1.90	106,000
第12段階	本人が市民税課税（合計所得金額が1,000万円以上）	基準額×2.00	111,600

老齢・退職・遺族・障害年金等が月額15,000円以上の人

⇒ 保険料が年金から天引きされます。

老齢・退職・遺族・障害年金等が月額15,000円未満の人

⇒ 納付書により納めます。

【第2号被保険者（40歳～64歳で医療保険に加入している人）】

○ 保険料は、加入している医療保険の算定方法に基づいて決まります。

健康保険・船員保険・共済組合に加入している場合

⇒ 医療保険料と合わせて給料から天引きされます。

国民健康保険に加入している場合

⇒ 国民健康保険税（料）と合わせて納めます。

【各市の保険料月額】

市名	H27年度～H29年度	H30年度～R2年度	R3年度～R5年度	増減比較
知立市	4,250	4,650	4,650	0
岡崎市	4,770	5,390	5,700	310
碧南市	4,600	4,860	5,300	440
刈谷市	4,940	5,200	5,200	0
安城市	4,800	5,290	5,290	0
西尾市	4,800	5,200	5,300	100
高浜市	5,480	5,700	5,820	120
県下平均	5,191	5,526	5,714	188
全国平均	5,514	5,869	6,014	145

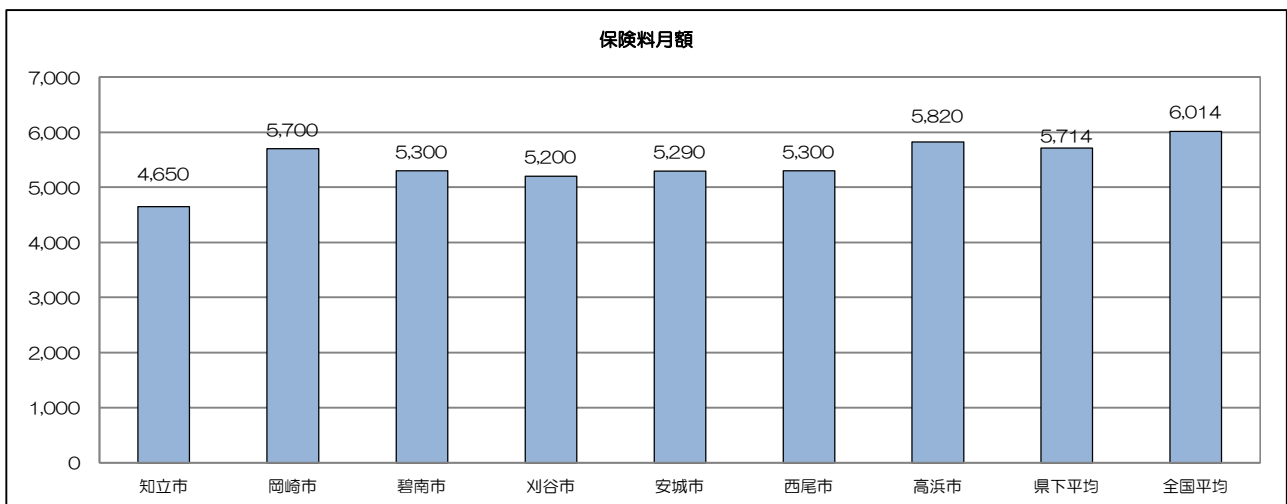

(3) 保険料の納期及び納付額

第1号被保険者【65歳以上の人の保険料：標準】

	4月	5月	6月	7月	8月	9月	10月	11月	12月	1月	2月	計
特別徴収 (年金天引)	年金天引 (仮徴収)		年金天引 (仮徴収)	本算定 (保険料決定)	年金天引 (仮徴収)		年金天引 (本徴収)		年金天引 (本徴収)		年金天引 (本徴収)	
第1段階	1,800		1,800		1,800		1,900		1,900		1,900	11,100
第2段階	3,700		3,700		3,700		3,800		3,700		3,700	22,300
第3段階	5,500		5,500		5,500		5,700		5,600		5,600	33,400
第4段階	7,400		7,400		7,400		7,600		7,400		7,400	44,600
第5段階	9,300		9,300		9,300		9,300		9,300		9,300	55,800
第6段階	11,100		11,100		11,100		11,200		11,200		11,200	66,900
第7段階	12,000		12,000		12,000		12,200		12,200		12,100	72,500
第8段階	13,900		13,900		13,900		14,000		14,000		14,000	83,700
第9段階	15,800		15,800		15,800		15,800		15,800		15,800	94,800
第10段階	16,700		16,700		16,700		16,800		16,800		16,700	100,400
第11段階	17,600		17,600		17,600		17,800		17,700		17,700	106,000
第12段階	18,600		18,600		18,600		18,600		18,600		18,600	111,600
普通徴収 (直接納付・口座振替)				1期	2期	3期	4期	5期	6期	7期	8期	計
第1段階				2,000	1,300	1,300	1,300	1,300	1,300	1,300	1,300	11,100
第2段階				3,400	2,700	2,700	2,700	2,700	2,700	2,700	2,700	22,300
第3段階				4,700	4,100	4,100	4,100	4,100	4,100	4,100	4,100	33,400
第4段階				6,100	5,500	5,500	5,500	5,500	5,500	5,500	5,500	44,600
第5段階				7,500	6,900	6,900	6,900	6,900	6,900	6,900	6,900	55,800
第6段階				8,800	8,300	8,300	8,300	8,300	8,300	8,300	8,300	66,900
第7段階				9,500	9,000	9,000	9,000	9,000	9,000	9,000	9,000	72,500
第8段階				10,900	10,400	10,400	10,400	10,400	10,400	10,400	10,400	83,700
第9段階				12,200	11,800	11,800	11,800	11,800	11,800	11,800	11,800	94,800
第10段階				12,900	12,500	12,500	12,500	12,500	12,500	12,500	12,500	100,400
第11段階				13,600	13,200	13,200	13,200	13,200	13,200	13,200	13,200	106,000
第12段階				14,300	13,900	13,900	13,900	13,900	13,900	13,900	13,900	111,600

【介護保険料の徴収方法】

◎普通徴収（口座振替または納付書による納入）

納期は、7月、8月、9月、10月、11月、12月、1月、2月の8回です。

- (1) 年金の受給額が月額18万円未満である場合
- (2) 災害等により保険料徴収の猶予が行われる場合等で特別徴収を行うことが困難な場合
- (3) 当該年度4月1日時点（基準日）で、年金を受給していない場合
- (4) 当該年度の途中で第1号被保険者となった場合
- (5) 前年度の2月時点で特別徴収が行われず、4月から9月に納付すべき保険料があるのに仮徴収が行われない場合
- (6) 年度途中で特別徴収中止事由に該当した場合
  - ①年金保険者側で中止する場合
  - ②市町村側で中止する場合
    - ・被保険者資格を喪失した場合（死亡、転出、適用除外など）
    - ・保険料を減額決定した場合（生保受給により第3段階から第1段階になった場合等）
    - ・災害等により保険料の減免、徴収猶予が行われた場合

◎特別徴収（年金から天引き）

納期は、2ヶ月毎、年金の定期支払月である4・6・8・10・12・2月の年6回天引きされます。

※4・6・8月は所得が確定していないため仮徴収として前年度の最終納期同額を年金より天引きさせていただきます。

- (1) 老齢・退職・遺族・障害年金受給額が18万円以上（月額1万5千円）である場合

【介護保険料の算定方法】

- ・保険料は、第8期介護保険事業計画で令和3年度から令和5年度の3年間で1期として設定しました。
- ※保険料は、3年毎に見直します。
- 基準額 月額55,800円（月額4,650円）
- ・保険料は、上記の基準額をもとに所得に応じた額を負担していただくため12段階に区分しています。
- ・保険料は、要援護者数、サービスごとの必要量などを勘案し、決定しています。

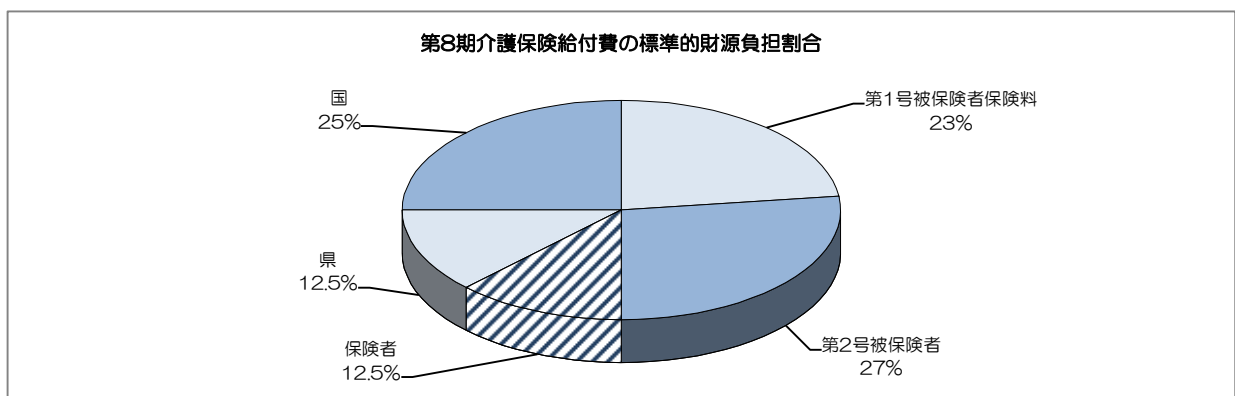

#### 4 介護・介護予防サービスの利用状況

##### (1) サービス別利用実績の年度別推移

###### ア 利用件数等

(単位：月当たり件数)

サービス種類		第7期		第8期	
		令和元年度	令和2年度	令和3年度	令和4年度
※ 訪問介護	計画	263	263	224	234
	実績	243	255	293	315
	比較	92.4%	97.0%	130.8%	134.6%
訪問入浴	計画	20	20	26	27
	実績	25	26	25	34
	比較	125.0%	130.0%	96.2%	125.9%
訪問看護	計画	158	166	144	149
	実績	141	146	173	208
	比較	89.2%	88.0%	120.1%	139.6%
訪問リハ	計画	46	48	30	31
	実績	30	34	45	44
	比較	65.2%	70.8%	150.0%	141.9%
居宅療養管理指導	計画	210	223	255	268
	実績	383	417	484	581
	比較	182.4%	187.0%	189.8%	216.8%
※ 通所介護	計画	432	441	408	424
	実績	469	498	509	517
	比較	108.6%	112.9%	124.8%	121.9%
通所リハ	計画	216	226	216	224
	実績	190	194	232	213
	比較	88.0%	85.8%	107.4%	95.1%
短期入所生活介護	計画	155	160	127	132
	実績	160	127	153	150
	比較	103.2%	79.4%	120.5%	113.6%
福祉用具貸与	計画	755	767	800	838
	実績	756	800	890	930
	比較	100.1%	104.3%	111.3%	111.0%
認知症対応型 共同生活介護	計画	45	45	45	45
	実績	45	45	45	44
	比較	100.0%	100.0%	100.0%	97.8%
地域密着型 介護老人福祉施設	計画	29	29	29	29
	実績	29	27	46	32
	比較	100.0%	93.1%	158.6%	110.3%
特定施設入居者 生活介護	計画	73	77	70	72
	実績	70	72	55	49
	比較	95.9%	93.5%	78.6%	68.1%
介護老人福祉施設	計画	190	195	185	190
	実績	177	176	210	205
	比較	93.2%	90.3%	113.5%	107.9%
介護老人保健施設	計画	155	157	137	143
	実績	128	134	143	132
	比較	82.6%	85.4%	104.4%	92.3%
介護療養型医療施設	計画	0	0	0	0
	実績	1	0	0	0
	比較	0.0%	0.0%	0.0%	0.0%

※介護予防訪問介護及び介護予防通所介護は平成29年度より順次介護予防・日常生活支援総合事業へ移行しています。

イ 介護給付費

(単位：円)

サービス種類		第7期		第8期	
		令和元年度	令和2年度	令和3年度	令和4年度
居宅サービス	計画	1,758,557,000	1,838,044,000	1,775,594,000	1,842,467,000
	実績	1,642,184,724	1,673,729,150	1,847,321,501	1,950,406,842
	比較	93.4%	91.1%	104.0%	105.9%
施設サービス	計画	1,058,991,000	1,078,158,000	1,070,740,000	1,108,078,000
	実績	973,661,922	1,020,745,513	1,087,451,685	1,108,919,509
	比較	91.9%	94.7%	101.6%	100.1%
居宅介護支援費	計画	161,314,000	162,934,000	163,678,000	171,503,000
	実績	153,088,538	162,594,583	186,707,302	191,482,272
	比較	94.9%	99.8%	114.1%	111.6%
福祉用具購入費	計画	5,661,000	6,150,000	4,343,000	4,343,000
	実績	3,138,469	5,089,614	5,171,999	4,723,383
	比較	55.4%	82.8%	119.1%	108.8%
住宅改修費	計画	22,806,000	23,382,000	12,978,000	12,978,000
	実績	13,392,219	13,721,010	9,720,121	12,904,607
	比較	58.7%	58.7%	74.9%	99.4%
高額介護サービス費	計画	80,661,000	82,028,000	92,906,000	95,552,000
	実績	87,625,069	96,063,323	97,167,548	97,398,531
	比較	108.6%	117.1%	104.6%	101.9%
審査支払手数料	計画	1,997,000	2,037,000	1,706,000	1,767,000
	実績	1,655,405	1,721,784	1,906,051	2,015,648
	比較	82.9%	84.5%	111.7%	114.1%
特定入所者 介護サービス等費	計画	90,085,000	90,992,000	57,692,000	52,531,000
	実績	71,633,448	72,483,842	60,632,939	53,761,304
	比較	79.5%	79.7%	105.1%	102.3%
合計	計画	3,180,072,000	3,283,725,000	3,179,637,000	3,289,219,000
	実績	2,946,379,794	3,046,148,819	3,296,079,146	3,421,612,096
	比較	92.7%	92.8%	103.7%	104.0%

※介護予防訪問介護及び介護予防通所介護は平成29年度より順次介護

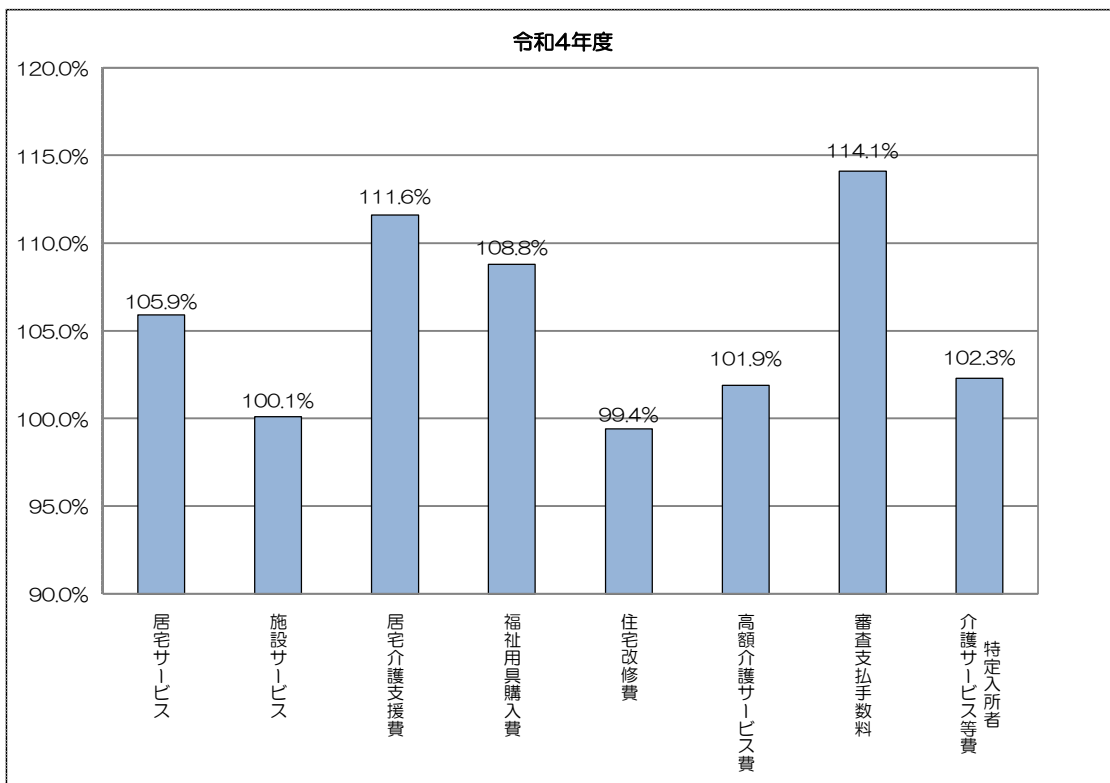

(2) 要介護度別サービス利用件数実績

種 類	要支援1	要支援2	要介護1	要介護2	要介護3	要介護4	要介護5	計
訪問介護	0	0	1,278	912	504	540	538	3,772
訪問看護	124	350	449	475	263	495	331	2,487
訪問リハビリテーション	38	117	81	51	60	148	27	522
訪問入浴	0	5	10	24	17	172	175	403
通所介護	0	0	2,548	1,748	906	689	305	6,196
通所リハビリテーション	284	562	568	520	280	222	100	2,536
福祉用具貸与	1,141	2,065	2,057	2,255	1,280	1,492	858	11,148
訪問通所サービス計	1,587	3,099	6,991	5,985	3,310	3,758	2,334	27,064
構成比	5.9%	11.5%	25.8%	22.1%	12.2%	13.9%	8.6%	100.0%

種 類	要支援1	要支援2	要介護1	要介護2	要介護3	要介護4	要介護5	計
短期入所（ショートステイ）	17	40	441	347	404	317	222	1,788
居宅療養管理指導	121	438	1,260	1,127	1,081	1,697	1,241	6,965
認知症対応型共同生活介護	0	0	152	158	111	92	16	529
地域密着型介護老人福祉施設	0	0	17	19	104	106	103	349
定期巡回・随時対応型訪問介護看護	0	0	170	176	128	134	70	678
地域密着型通所介護	0	0	235	180	128	35	58	636
小規模多機能型居宅介護	0	0	28	48	18	18	0	112
介護予防支援・居宅介護支援	1,329	2,441	4,190	3,072	1,645	1,610	945	15,232
特定施設入居者生活介護	20	97	159	104	67	104	75	626

※短期入所は、短期入所生活介護、短期入所療養介護を合算した数値

種 類	要支援1	要支援2	要介護1	要介護2	要介護3	要介護4	要介護5	計
福祉用具購入	21	50	27	34	19	25	7	183
住宅改修	26	43	28	19	12	6	2	136

種 類	要支援1	要支援2	要介護1	要介護2	要介護3	要介護4	要介護5	計
介護老人福祉施設			13	14	763	1,038	605	2,433
介護老人保健施設			272	242	291	489	284	1,578
介護療養型医療施設			0	0	0	0	0	0
介護医療院			0	0	0	0	5	5
施設サービス計			285	256	1,054	1,527	894	4,016
構成比			7.1%	6.4%	26.2%	38.0%	22.3%	100.0%

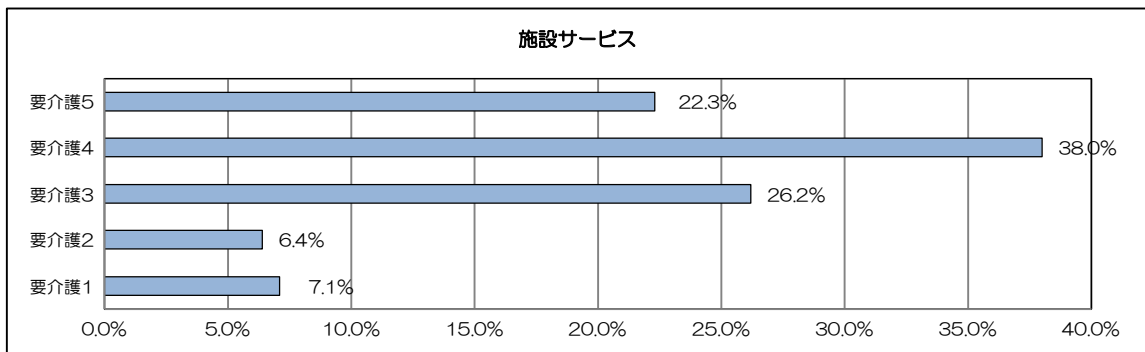
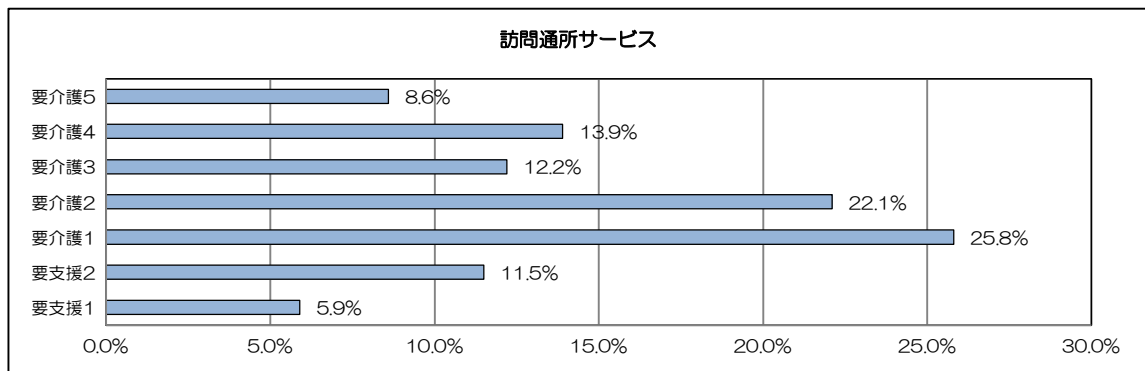

(3) 所得段階別サービス利用状況 (R5年3月利用)

	被保険者数 ①	要援護者数 ②	出現率 (2/①)	在宅介護サービス		施設介護サービス		介護サービス合計		未利用者等	
				利用者数 ③	利用率 (③/②)	利用者数 ④	利用率 (④/②)	利用者数 ⑤	利用率 (⑤/②)	人数 ⑥	割合 (⑥/②)
第1段階	1,588	566	35.64%	338	59.72%	107	18.90%	445	78.62%	121	21.38%
第2段階	986	261	26.47%	150	57.47%	49	18.77%	199	76.25%	62	23.75%
第3段階	929	216	23.25%	132	61.11%	37	17.13%	169	78.24%	47	21.76%
第4段階	1,955	309	15.81%	189	61.17%	33	10.68%	222	71.84%	87	28.16%
第5段階	2,201	316	14.36%	201	63.61%	30	9.49%	231	73.10%	85	26.90%
第6段階	2,005	175	8.73%	101	57.71%	15	8.57%	116	66.29%	59	33.71%
第7段階	2,404	283	11.77%	179	63.25%	24	8.48%	203	71.73%	80	28.27%
第8段階	1,320	103	7.80%	71	68.93%	6	5.83%	77	74.76%	26	25.24%
第9段階	386	28	7.25%	20	71.43%	1	3.57%	21	75.00%	7	25.00%
第10段階	435	32	7.36%	20	62.50%	3	9.38%	23	71.88%	9	28.13%
第11段階	275	26	9.45%	16	61.54%	1	3.85%	17	65.38%	9	34.62%
第12段階	276	30	10.87%	19	63.33%	1	3.33%	20	66.67%	10	33.33%
第2号被保険者	24,926	72	0.29%	44	61.11%	4	5.56%	48	66.67%	24	33.33%
合計	14,760	2,417	16.38%	1,480	61.23%	311	12.87%	1,791	74.10%	626	25.90%

(注) 合計欄の被保険者数に、第2号被保険者数は含まれていません。

合計欄の要援護者数は、第2号被保険者数が含まれています。

在宅介護・施設介護サービスの利用については、福祉用具購入費や住宅改修費利用者は含まれていません。

要援護者数は、要支援・要介護認定を受けた方の合計数です。

第2号被保険者の被保険者数は、令和5年4月1日現在の40歳以上65歳未満の人口です。

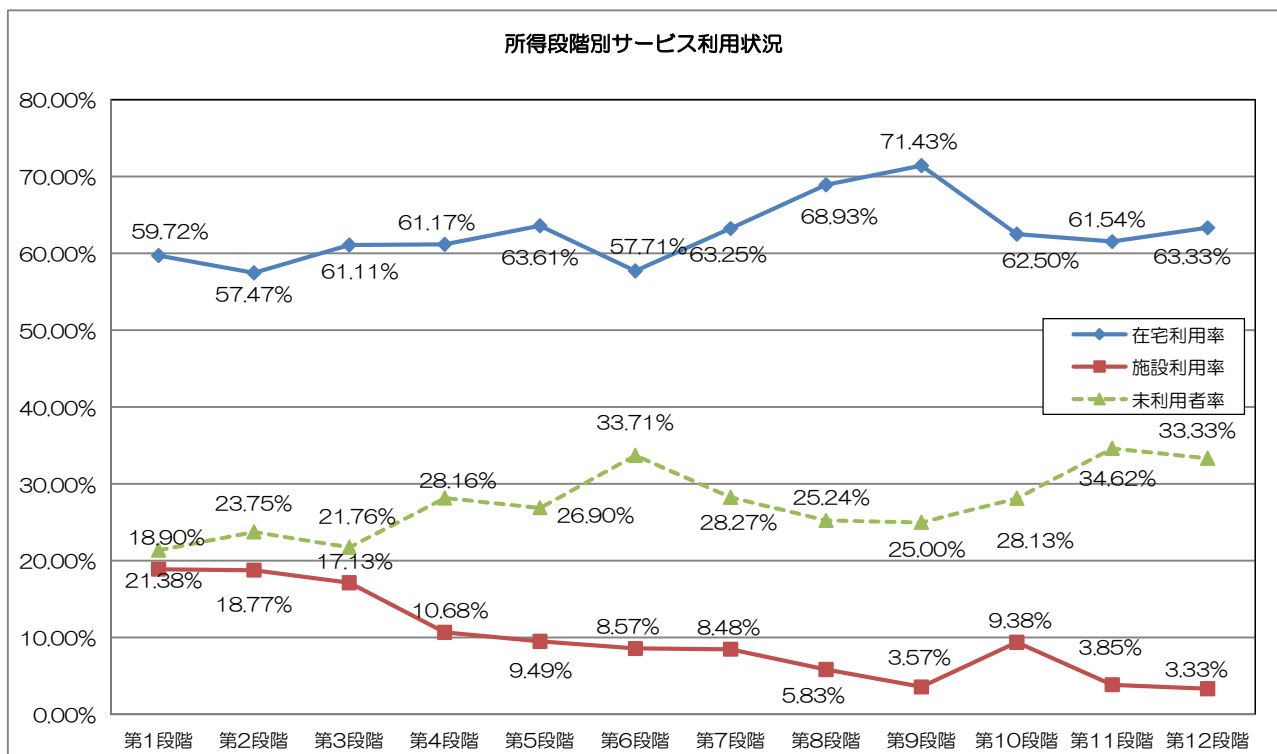



(4) 令和2年度居宅介護・支援サービス利用状況

居宅介護・支援サービス		件数	日数 回数	平均日数 平均回数	介護費用額	介護給付費	公費負担額
在宅 サ イ ビ ス	訪問介護	3,034	41,318回	13.6回	235,408,186	208,544,569	845,700
	訪問入浴介護	309	1,473回	4.8回	20,698,598	18,341,469	0
	訪問看護	1,749	12,108回	6.9回	96,340,128	84,298,753	631,421
	訪問リハビリテーション	403	2,131回	5.3回	15,036,509	13,281,388	3,429
	居宅療養管理指導	5,035	9,758回	1.9回	38,553,540	33,914,939	163,543
	通所介護	5,540	55,852回	10.1回	451,304,302	397,206,108	1,087,730
	通所リハビリテーション	2,326	18,264回	7.9回	166,686,155	145,960,217	223,635
	短期入所生活介護	1,523	16,661日	10.9日	155,596,596	135,852,959	204,330
	短期入所療養介護（保健施設）	154	1,237日	8.0日	14,400,697	12,704,772	0
	短期入所療養介護（医療施設）	0	0日	0日	0	0	0
	特定施設入所者生活介護（短期利用）	0	0日	0日	0	0	0
	福祉用具貸与	9,587	280,397回	29.2回	118,240,430	104,116,731	256,412
	認知症対応型共同生活介護	535	15,978日	29.9日	159,194,610	139,793,958	0
	地域密着型特定施設入所者生活介護	0	0日	0日	0	0	0
	定期巡回・随時対応型訪問介護看護	524	15,148日	28.9日	76,052,128	67,012,615	0
	地域密着型通所介護	703	6,506日	9.3日	74,970,254	66,768,037	0
	地域密着型介護老人福祉施設	347	9,310日	26.8日	106,988,353	95,438,672	0
	認知症対応型共同生活介護（短期利用）	0	0日	0日	0	0	0
	認知症対応型通所介護	0	0日	0日	0	0	0
	小規模多機能型居宅介護	150	3,247日	21.6日	31,714,956	28,261,976	0
特定施設入居者生活介護	735	21,617日	29.4日	144,116,896	122,231,987	0	
小計	32,654	511,005日	15.6日	1,905,302,338	1,673,729,150	3,416,200	
居宅介護支援	13,322			162,594,583	162,594,583	0	
施設 サ ー ビ ス	介護老人福祉施設	2,111	61,564日	29.2日	623,129,212	554,217,131	1,211,938
	介護老人保健施設	1,610	45,465日	28.2日	525,454,870	465,392,591	423,775
	介護療養型医療施設	0	0日	0日	0	0	0
	緊急時施設療養費（保健施設）	0	0日	0日	0	0	0
	特定診療費（医療施設）	0	0日	0日	0	0	0
	介護医療院	3	75日	25.0日	1,125,151	1,012,635	0
	特別診療費	3	0日	0日	136,840	123,156	0
	小計	3,727	107,104日	28.7日	1,149,846,073	1,020,745,513	1,635,713
償 還 払	福祉用具購入費	173			5,829,397	5,089,614	0
	住宅改修費	159			15,862,145	13,721,010	0
	高額介護サービス等費	6,115				96,063,323	-1,127,461
特定入所者介護サービス等費	2,072			144,914,609	72,483,842	475,305	
審査手数料	49,691				1,721,784	0	
保険給付費総額				3,384,349,145	3,046,148,819	4,399,757	

【1件当たり介護費用額】

サービス種類	介護費用費（円）
訪問介護	77,590
訪問入浴介護	66,986
訪問看護	55,083
訪問リハビリテーション	37,311
居宅療養管理指導	7,657
通所介護	81,463
通所リハビリテーション	71,662
短期入所生活介護	102,165
短期入所療養介護（保健施設）	93,511
福祉用具貸与	12,333
認知症対応型共同生活介護	297,560
定期巡回・随時対応型訪問介護看護	145,138
地域密着型通所介護	106,643
地域密着型介護老人福祉施設	308,324
認知症対応型共同生活介護（短期利用）	0
小規模多機能型居宅介護	211,433
特定施設入居者生活介護	196,077
介護老人福祉施設	295,182
介護老人保健施設	326,369
介護療養型医療施設	0
緊急時施設療養費（保健施設）	0
特定診療費（医療施設）	0
介護医療院	375,050
特別診療費	45,613

(5) 令和3年度居宅介護・支援サービス利用状況

居宅介護・支援サービス		件数	日数 回数	平均日数 平均回数	介護費用額	介護給付費	公費負担額
在宅 サ ー ビ ス	訪問介護	3,513	47,064 回	13.4 回	286,811,726	253,526,516	1,125,998
	訪問入浴介護	303	1,506 回	5.0 回	21,280,530	19,128,528	5,865
	訪問看護	2,071	13,378 回	6.5 回	105,676,234	93,120,577	841,002
	訪問リハビリテーション	541	2,755 回	5.1 回	19,018,456	16,805,735	50,886
	居宅療養管理指導	5,807	11,839 回	2.0 回	45,851,940	40,182,102	204,425
	通所介護	6,103	56,042 回	9.2 回	484,445,112	423,780,127	1,136,561
	通所リハビリテーション	2,780	21,777 回	7.8 回	208,765,251	156,569,627	157,834
	短期入所生活介護	1,836	20,946 日	11.4 日	194,917,448	165,446,539	96,687
	短期入所療養介護（保健施設）	170	1,275 日	7.5 日	16,407,438	14,176,018	0
	短期入所療養介護（医療施設）	0	0 日	0 日	0	0	0
	特定施設入所者生活介護（短期利用）	0	0 日	0 日	0	0	0
	福祉用具貸与	10,679	310,814 回	29.1 回	133,754,320	116,499,065	315,509
	認知症対応型共同生活介護	541	16,000 日	29.6 日	160,062,084	140,409,090	0
	地域密着型特定施設入所者生活介護	0	0 日	0 日	0	0	0
	定期巡回・随時対応型訪問介護看護	690	19,159 日	27.8 日	112,496,968	99,519,681	115,511
	地域密着型通所介護	692	7,043 日	10.2 日	73,646,097	65,317,714	0
	地域密着型介護老人福祉施設	554	16,352 日	29.5 日	179,223,105	101,611,364	0
	認知症対応型共同生活介護（短期利用）	0	0 日	0 日	0	0	0
	認知症対応型通所介護	0	0 日	0 日	0	0	0
	小規模多機能型居宅介護	149	2,822 日	18.9 日	35,201,178	30,657,417	0
特定施設入居者生活介護	657	18,986 日	28.9 日	129,993,437	110,571,401	0	
小計	37,086	567,758 日	15.3 日	2,207,551,324	1,847,321,501	4,050,278	
居宅介護支援		14,706			187,001,692	186,707,302	0
施設 サ ー ビ ス	介護老人福祉施設	2,525	72,455 日	28.7 日	733,689,906	587,798,650	1,241,634
	介護老人保健施設	1,714	48,256 日	28.2 日	569,334,164	499,653,035	828,207
	介護療養型医療施設	0	0 日	0 日	0	0	0
	緊急時施設療養費（保健施設）	0	0 日	0 日	0	0	0
	特定診療費（医療施設）	0	0 日	0 日	0	0	0
	介護医療院	0	0 日	0 日	0	0	0
	特別診療費	0	0 日	0 日	0	0	0
	小計	4,239	120,711 日	28.5 日	1,303,024,070	1,087,451,685	2,069,841
償 還 払	福祉用具購入費	187			5,900,335	5,171,999	0
	住宅改修費	123			11,230,861	9,720,121	0
	高額介護サービス等費	6,468				97,167,548	-1,886,048
特定入所者介護サービス等費		2,321			163,521,639	60,632,939	546,085
審査手数料		56,206				1,906,051	0
保険給付費総額					3,878,229,921	3,296,079,146	4,780,156

【1件当たり介護費用額】

サービス種類	介護費用額（円）
訪問介護	81,643
訪問入浴介護	70,233
訪問看護	51,027
訪問リハビリテーション	35,154
居宅療養管理指導	7,896
通所介護	79,378
通所リハビリテーション	75,095
短期入所生活介護	106,164
短期入所療養介護（保健施設）	96,514
福祉用具貸与	12,525
認知症対応型共同生活介護	295,863
定期巡回・随時対応型訪問介護看護	163,039
地域密着型通所介護	106,425
地域密着型介護老人福祉施設	323,507
認知症対応型共同生活介護（短期利用）	0
小規模多機能型居宅介護	236,250
特定施設入居者生活介護	197,859
介護老人福祉施設	290,570
介護老人保健施設	332,167
介護療養型医療施設	0
緊急時施設療養費（保健施設）	0
特定診療費（医療施設）	0
介護医療院	0
特別診療費	0

(6) 令和4年度居宅介護・支援サービス利用状況

居宅介護・支援サービス		件数	日数 回数	平均日数 平均回数	介護費用額	介護給付費	公費負担額
在宅 サ イ ビ ス	訪問介護	3,782	54,245回	14.3回	350,059,192	306,567,253	1,526,159
	訪問入浴介護	403	1,898回	4.7回	27,056,996	24,232,277	44,592
	訪問看護	2,500	16,452回	6.6回	126,214,741	110,644,919	900,401
	訪問リハビリテーション	525	2,573回	4.9回	17,821,220	15,563,551	104,026
	居宅療養管理指導	6,974	14,208回	2.0回	53,420,390	46,884,436	314,010
	通所介護	6,201	57,961回	9.3回	511,504,047	449,512,795	1,242,538
	通所リハビリテーション	2,551	20,185回	7.9回	191,680,567	166,054,811	201,452
	短期入所生活介護	1,797	19,138日	10.7日	177,487,048	153,953,772	66,692
	短期入所療養介護（保健施設）	193	1,498日	7.8日	19,372,435	16,370,803	5,779
	短期入所療養介護（医療施設）	38	1,130日	29.7日	9,101,088	7,843,634	0
	特定施設入所者生活介護（短期利用）	0	0日	0日	0	0	0
	福祉用具貸与	11,165	326,143回	29.2回	143,839,920	126,401,834	396,321
	認知症対応型共同生活介護	529	15,892日	30.0日	160,267,763	140,094,238	0
	地域密着型特定施設入所者生活介護	0	0日	0日	0	0	0
	定期巡回・随時対応型訪問介護看護	679	19,012日	28.0日	113,575,214	99,195,313	317,849
	地域密着型通所介護	637	6,536日	10.3日	69,630,779	61,861,259	25,964
	地域密着型介護老人福祉施設	378	10,897日	28.8日	121,731,635	98,786,009	0
	認知症対応型共同生活介護（短期利用）	0	0日	0日	0	0	0
	認知症対応型通所介護	0	0日	0日	0	0	0
	小規模多機能型居宅介護	112	2,166日	19.3日	24,270,960	21,815,255	0
特定施設入居者生活介護	588	17,069日	29.0日	120,787,398	104,624,683	0	
小計	39,052	587,003日	15.0日	2,237,821,393	1,950,406,842	5,145,783	
居宅介護支援		15,247			191,667,252	191,482,272	0
施設 サ ー ビ ス	介護老人福祉施設	2,462	70,905日	28.8日	723,612,020	638,536,653	930,127
	介護老人保健施設	1,584	44,338日	28.0日	529,677,697	468,638,484	1,229,680
	介護療養型医療施設	0	0日	0日	0	0	0
	緊急時施設療養費（保健施設）	0	0日	0日	0	0	0
	特定診療費（医療施設）	0	0日	0日	0	0	0
	介護医療院	5	132日	26.4日	2,074,396	1,659,516	0
	特別診療費	5		0.0日	106,070	84,856	0
	小計	4,056	115,375日	28.4日	1,255,470,183	1,108,919,509	2,159,807
償 還 払	福祉用具購入費	183			5,360,970	4,723,383	0
	住宅改修費	136			14,774,703	12,904,607	0
	高額介護サービス等費	6,558				97,398,531	-2,382,831
特定入所者介護サービス等費		2,048			143,490,906	53,761,304	509,907
審査手数料		58,172				2,015,648	0
保険給付費総額					3,848,585,407	3,421,612,096	5,432,666

【1件当たり介護費用額】

サービス種類	介護費用額（円）
訪問介護	92,559
訪問入浴介護	67,139
訪問看護	50,486
訪問リハビリテーション	33,945
居宅療養管理指導	7,660
通所介護	82,487
通所リハビリテーション	75,139
短期入所生活介護	98,769
短期入所療養介護（保健施設）	100,375
福祉用具貸与	12,883
認知症対応型共同生活介護	302,964
定期巡回・随時対応型訪問介護看護	167,268
地域密着型通所介護	109,310
地域密着型介護老人福祉施設	322,041
認知症対応型共同生活介護（短期利用）	0
小規模多機能型居宅介護	216,705
特定施設入居者生活介護	205,421
介護老人福祉施設	293,912
介護老人保健施設	334,392
介護療養型医療施設	0
緊急時施設療養費（保健施設）	0
特定診療費（医療施設）	0
介護医療院	414,879
特別診療費	21,214

## 令和4年度 1件当たりの介護給付費(円)

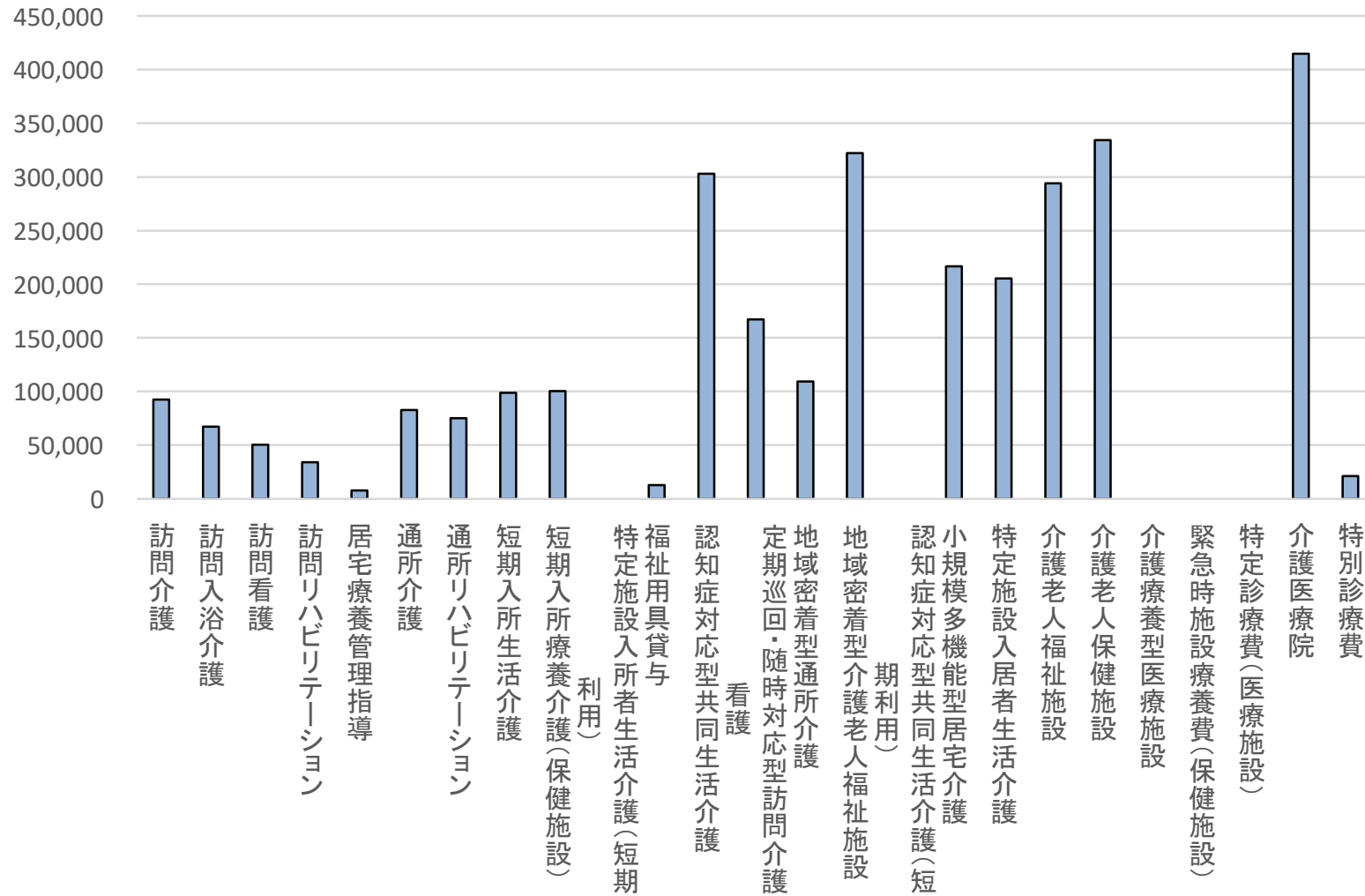

## 5. 地域支援事業の利用状況

### (1) 地域支援事業実施状況

		令和2年度	令和3年度	令和4年度
介護予防・日常生活支援総合事業費 (介護予防・生活支援サービス事業＋一般介護予防事業＋審査支払手数料)	計画	141,168,000	124,938,000	130,972,000
	実績	99,190,006	93,763,583	94,258,325
	比較	70.3%	75.0%	72.0%
包括的支援事業・任意事業	計画	84,689,000	110,932,000	110,932,000
	実績	113,233,245	107,898,645	109,191,043
	比較	133.7%	97.3%	98.4%
合計	計画	225,857,000	235,870,000	241,904,000
	実績	212,423,251	201,662,228	203,449,368
	比較	94.1%	85.5%	84.1%

地域支援事業費の計画に対する達成率

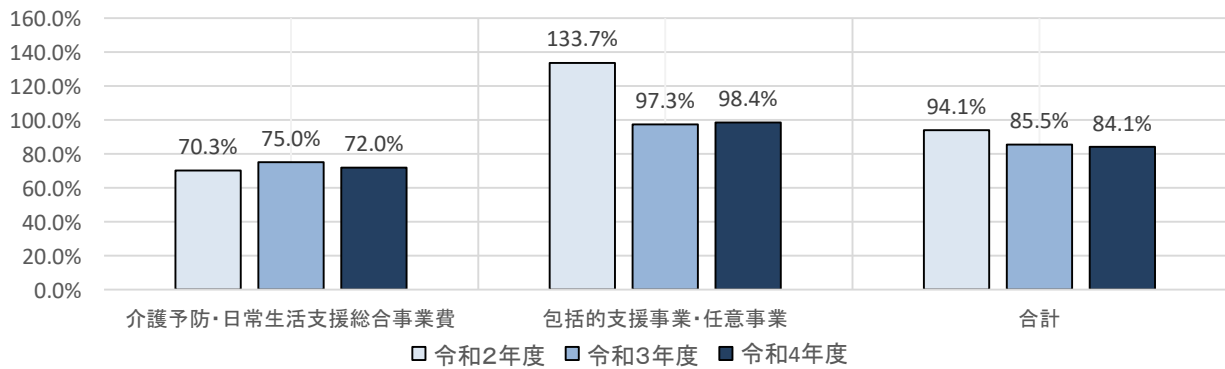

### (2) 介護予防・日常生活支援総合事業における要介護度別サービス利用件数実績

(件)

サービス種類	事業対象者	要支援1	要支援2	計
訪問介護相当サービス	44	164	476	684
訪問型サービスA(緩和) 指定事業所	122	180	236	538
訪問型サービスA(緩和) 委託	98	97	83	278
通所介護相当サービス	109	216	645	970
通所型サービスA(緩和)	193	265	111	569
通所型サービスC 委託	70	54	44	168
訪問通所サービス利用件数 計	636	976	1,595	3,207
構成比	19.8%	30.4%	49.7%	100.0%

要介護度別サービス利用状況

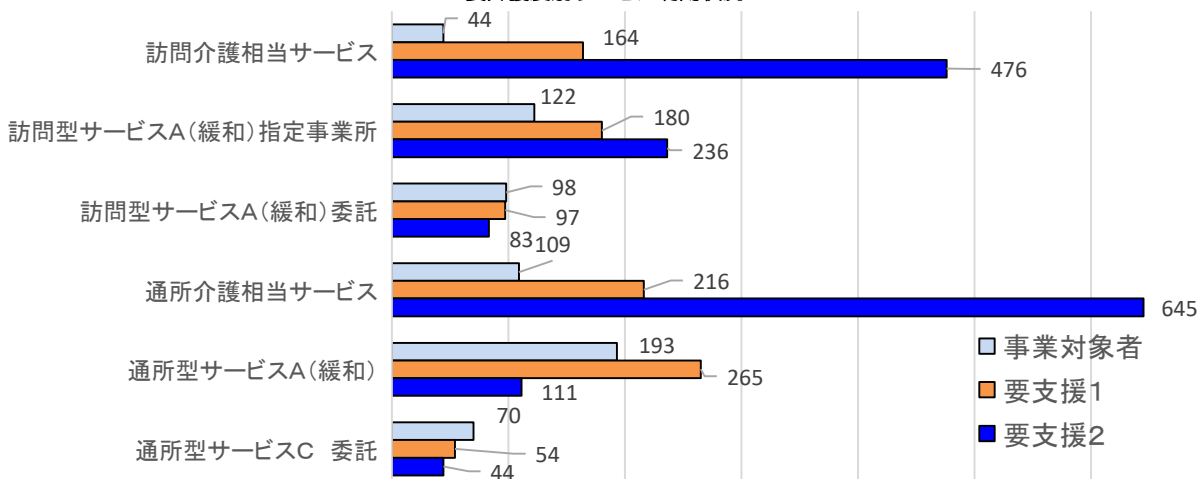

(4) 令和2年度地域支援事業利用状況

サービス種類	件数	回数	平均回数	総事業費	収入額	差引額
介護予防・生活支援サービス事業費						
訪問介護相当サービス	864	5,698回	6.6回	17,481,993	0	17,481,993
訪問型サービスA(緩和)指定事業所	715	3,691回	5.2回	7,448,554	0	7,448,554
訪問型サービスA(緩和)委託	251	990回	3.9回	1,534,500	219,900	1,314,600
訪問型サービスB 補助金	29	42回	1.4回	50,000	0	50,000
通所介護相当サービス	1,483	8,892回	6.0回	38,723,556	0	38,723,556
通所型サービスA(緩和)	419	1,655回	4.0回	4,615,997	0	4,615,997
通所型サービスC 委託	178	955回	5.4回	2,982,840	373,600	2,609,240
高額介護予防サービス費、高額医療合算	47			329,296	0	329,296
介護予防ケア計画外事業費	1,910			8,713,132	0	8,713,132
小計	5,896			81,879,868	593,500	81,286,368
予一般事業費						
介護予防普及啓発事業				13,673,892	0	13,673,892
地域介護予防活動支援事業				3,454,201	0	3,454,201
小計				17,128,093	0	17,128,093
包括的支援事業費						
地域包括支援センター運営事業等				59,000,000	0	59,000,000
在宅介護支援センター運営事業等				0	0	0
在宅医療・介護連携推進事業				7,906,630	0	7,906,630
生活支援体制整備事業				13,725,000	0	13,725,000
認知症総合支援事業				7,777,600	0	7,777,600
地域ケア会議推進事業				156,000	0	156,000
小計				88,565,230	0	88,565,230
任意事業費						
介護給付費等費用適正化事業				1,986,127	0	1,986,127
家族介護支援事業				1,106,870	0	1,106,870
その他事業				21,575,018	5,218,800	16,356,218
小計				24,668,015	5,218,800	19,449,215
審査支払手数料	5,351			182,045	0	182,045
総額				212,423,251	5,812,300	206,610,951

【1件当たり介護費用額】

サービス種類	介護給付費(円)
訪問介護相当サービス	20,234
訪問型サービスA(緩和)指定事業所	10,418
訪問型サービスA(緩和)委託	6,114
訪問型サービスB 補助金	1,724
通所介護相当サービス	26,112
通所型サービスA(緩和)	11,017
通所型サービスC 委託	16,758

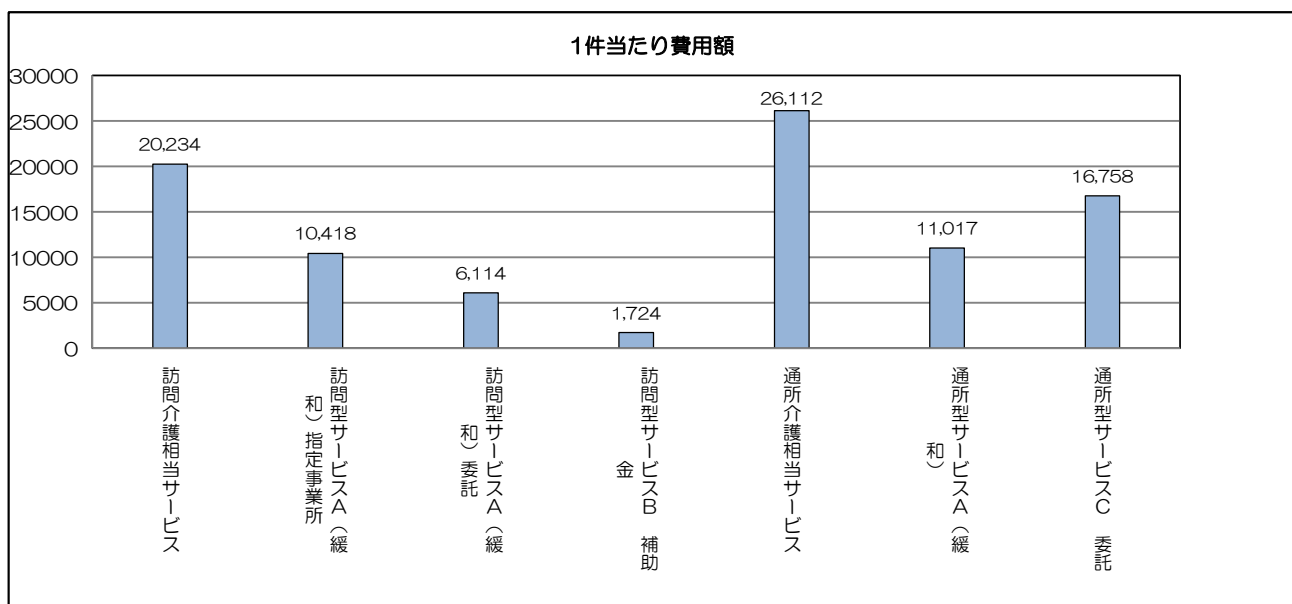

(5) 令和3年度地域支援事業利用状況

サービス種類	件数	回数	平均回数	総事業費	収入額	差引額
介護予防・生活支援サービス事業費						
訪問介護相当サービス	827	5,057回	6.1回	15,782,902	0	15,782,902
訪問型サービスA（緩和）指定事業所	669	3,445回	5.1回	7,231,661	0	7,231,661
訪問型サービスA（緩和）委託	263	1,197回	4.6回	1,855,350	250,650	1,604,700
訪問型サービスB 補助金	46	52回	1.1回	50,000	0	50,000
通所介護相当サービス	1,130	6,620回	5.9回	31,977,368	0	31,977,368
通所型サービスA（緩和）	460	1,778回	3.9回	5,355,853	0	5,355,853
通所型サービスC 委託	179	1,044回	5.8回	3,658,580	487,300	3,171,280
高額介護予防サービス費、高額医療合算	73			507,208	0	507,208
介護予防ケア計画外事業費	1,770			8,108,783	0	8,108,783
小計	5,417			74,527,705	737,950	73,789,755
予一般事業費						
介護予防普及啓発事業				14,150,772	0	14,150,772
地域介護予防活動支援事業				4,917,995	0	4,917,995
小計				19,068,767	0	19,068,767
包括的支援事業費						
地域包括支援センター運営事業等				60,922,000	0	60,922,000
在宅介護支援センター運営事業等				0	0	0
在宅医療・介護連携推進事業				7,943,639	0	7,943,639
生活支援体制整備事業				13,571,579	0	13,571,579
認知症総合支援事業				7,926,150	0	7,926,150
地域ケア会議推進事業				274,000	0	274,000
小計				90,637,368	0	90,637,368
任意事業費						
介護給付費等費用適正化事業				1,401,865	0	1,401,865
家族介護支援事業				1,180,652	0	1,180,652
その他事業				14,678,760	0	14,678,760
小計				17,261,277	0	17,261,277
審査支払手数料	4,912			167,111	0	167,111
総額				201,662,228	737,950	200,924,278

【1件当たり介護費用額】

サービス種類	介護給付費（円）
訪問介護相当サービス	19,085
訪問型サービスA（緩和）指定事業所	10,810
訪問型サービスA（緩和）委託	7,055
訪問型サービスB 補助金	1,087
通所介護相当サービス	28,299
通所型サービスA（緩和）	11,643
通所型サービスC 委託	20,439

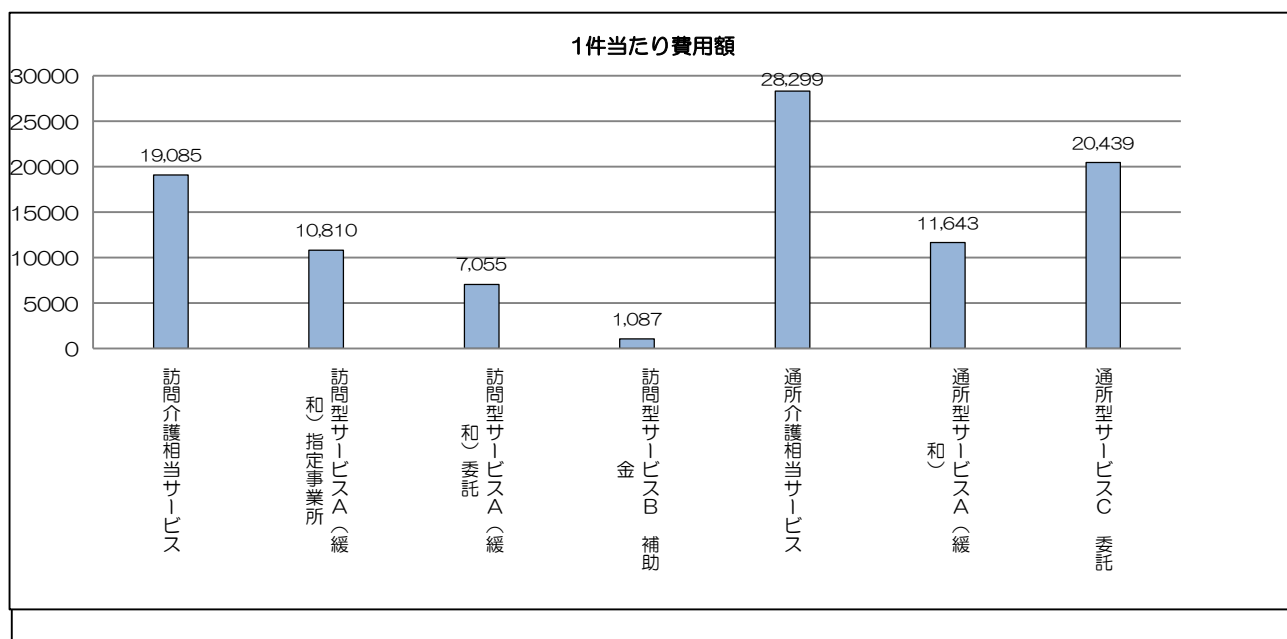

(5) 令和4年度地域支援事業利用状況

サービス種類		件数	回数	平均回数	総事業費	収入額	差引額
介護予防・生活支援サービス事業費	訪問介護相当サービス	711	4,737回	6.7回	14,554,720	0	14,554,720
	訪問型サービスA（緩和）指定事業所	559	3,031回	5.4回	6,487,552	0	6,487,552
	訪問型サービスA（緩和）委託	278	1,177回	4.2回	1,824,350	246,450	1,577,900
	訪問型サービスB 補助金	19	25回	1.3回	20,000	0	20,000
	通所介護相当サービス	1,020	6,074回	6.0回	29,150,877	0	29,150,877
	通所型サービスA（緩和）	604	2,460回	4.1回	7,414,743	0	7,414,743
	通所型サービスC 委託	168	913回	5.4回	3,190,020	326,200	2,863,820
	高額介護予防サービス費、高額医療合算	19			327,804	0	327,804
	介護予防ケア計画外事業費	1,580			7,288,290	0	7,288,290
小計	4,958			70,258,356	572,650	69,685,706	
予一般事業費	介護予防普及啓発事業				17,070,395	0	17,070,395
	地域介護予防活動支援事業				6,775,253	0	6,775,253
	小計				23,845,648	0	23,845,648
包括的支援事業費	地域包括支援センター運営事業等				61,538,550	0	61,538,550
	在宅介護支援センター運営事業等				0	0	0
	在宅医療・介護連携推進事業				7,955,436	0	7,955,436
	生活支援体制整備事業				14,061,016	0	14,061,016
	認知症総合支援事業				8,259,680	0	8,259,680
	地域ケア会議推進事業				192,000	0	192,000
	小計				92,006,682	0	92,006,682
任意事業費	介護給付費等費用適正化事業				1,289,890	0	1,289,890
	家族介護支援事業				858,692	0	858,692
	その他事業				15,035,779	0	15,035,779
	小計				17,184,361	0	17,184,361
審査支払手数料				154,321	0	154,321	
総額				203,449,368	572,650	202,876,718	

【1件当たり介護費用額】

サービス種類	介護給付費（円）
訪問介護相当サービス	20,471
訪問型サービスA（緩和）指定事業所	11,606
訪問型サービスA（緩和）委託	6,562
訪問型サービスB 補助金	1,053
通所介護相当サービス	28,579
通所型サービスA（緩和）	12,276
通所型サービスC 委託	18,988

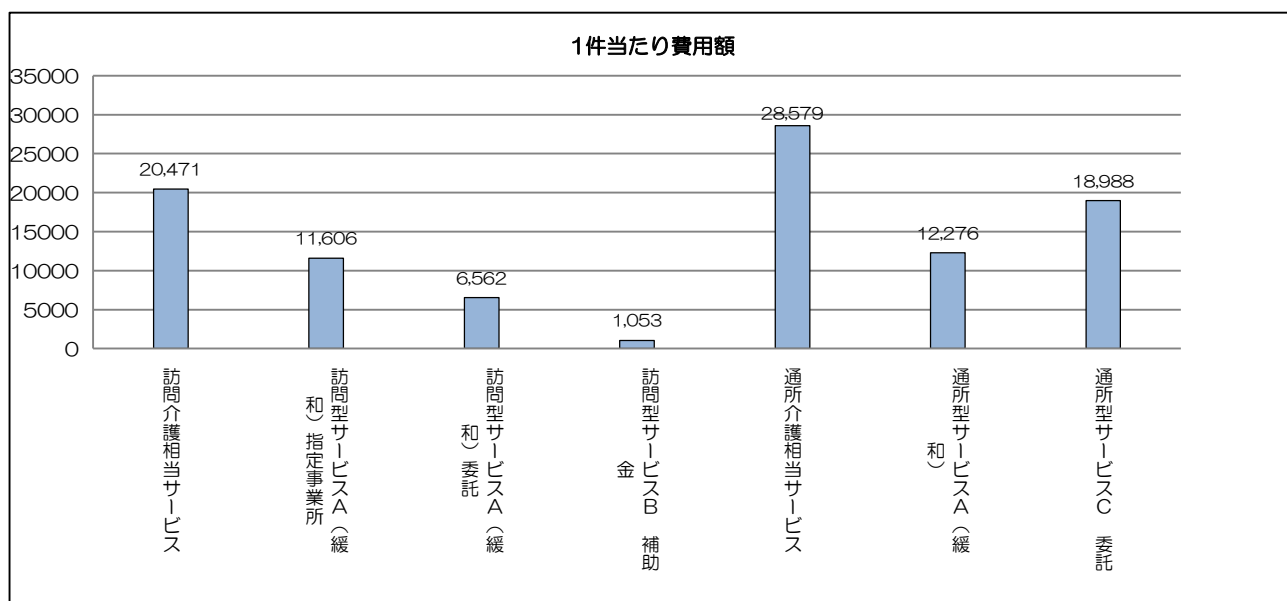



6 主な利用者負担軽減制度

事業名	内 容	対象者数		
高額介護（予防介護）サービス費 （令和3年8月1日改正）	自己負担が下表の上限額を超えたとき、超えた分が払い戻され自己負担が軽減されます。（食費、居住費、日常生活費は対象外です。） 【所得別の負担上限額】（令和3年8月～）	6,148		
	区分		個人の上限額	世帯の上限額
	現役並み所得者 （課税所得690万円以上）		140,100円	140,100円
	現役並み所得者 （課税所得380万円以上690万円未満）		93,000円	93,000円
	現役並み所得者 （課税所得145万円以上380万円未満）		44,400円	44,400円
	一般世帯（世帯内に課税者有り）		44,400円	44,400円
	世帯全員が住民税非課税の世帯		24,600円	24,600円
	世帯全員が住民税非課税の世帯（収入80万円以下） 又は、老齢福祉年金受給者		15,000円	24,600円
	生活保護受給者		15,000円	15,000円
	高額医療・高額介護合算制度		介護保険と医療保険の利用者負担を合算して下表の上限額を超えたとき、超えた分が払い戻され自己負担が軽減されます。	410
所得区分		70歳未満の人がいる世帯	（平成27年8月～）	
901万円超		212万円		
600万円超 901万円以下		141万円		
210万円超 600万円以下		67万円		
210万円以下		60万円		
住民税非課税世帯		34万円		
所得区分		70～74歳の人がいる世帯 又は、後期高齢者医療制度で 医療を受ける人がいる世帯		
課税所得690万円以上		212万円		
課税所得380万円以上 690万円未満		141万円		
課税所得145万円以上 380万円未満		67万円		
一般		56万円		
低所得者Ⅱ		31万円		
低所得者Ⅰ		19万円		
利用者負担額の減額	①災害による減額  被保険者及び生計を主として維持する者の前年中の合計所得金額の合算額が1,000万円以下で、住宅又は家財の損害金額がその住宅又は家財の価格の3割以上であるとき  【減額率】損害の程度に応じて8分の1から全額	0		
	②収入の著しい減少による減額  生計を主として維持する者の前年中の合計所得金額が当該者の同一生計配偶者及び扶養親族の数に43万円を乗じて得た額と300万円の合計額以下で、失業等により当該年中の合計所得金額が前年の半分以上に減少すると認められたとき  【減額率】2分の1			
訪問介護利用者負担額の助成 （平成18年4月1日改正）	・ 障害者自立支援法によるホームヘルプサービスの利用において境界層該当として定率負担額が0円の方で平成18年4月1日以降に次のいずれかに該当することとなった方  【助成率】1割  ①65歳到達以前1年間に障害者施策によるホームヘルプサービスを利用していた方で、65歳に到達し介護保険の対象となった方  ②特定疾病者（40歳以上65歳未満の人）で介護認定者	0		

事業名	内容	対象者数																								
介護保険利用者負担額の軽減	<p>【対象者】 市民税非課税世帯で次のすべてに該当する方</p> <p>※ただし、生活保護受給者、世帯員に市民税未申告者又は介護保険料滞納者がいる場合及び生計同一者が市民税課税者である場合を除く</p> <p>①前年収入が単身世帯で150万円、世帯員が1人増えるごとに50万円を加算した額以下であること。</p> <p>②預貯金等（有価証券等を含む）の額が単身世帯で350万円、世帯員が1人増えるごとに100万円を加算した額以下であること。</p> <p>③世帯員すべてが日常生活に供する資産以外に活用する資産を所有していないこと。</p> <p>④市民税課税者の扶養又は援助を受けていないこと。</p> <p>【軽減率】 5割</p> <p>※施設サービス、住宅改修、福祉用具購入等の一部サービスは軽減の対象とならない。</p>	1																								
特定入所者介護サービス等費（補足給付）	<p>施設給付の見直しにより平成17年10月より居住費・食費は、保険給付の対象外となりましたが、所得の低い方には施設利用について補足給付を行います。</p> <p>（基準費用額－利用者負担限度額＝補足給付）</p> <p>①対象者</p> <ul style="list-style-type: none"> <li>・第1段階（世帯非課税で生活保護受給者等）</li> <li>・第2段階（世帯非課税で合計所得金額と課税年金収入の合計額が80万円以下）</li> <li>・第3段階①（世帯非課税で合計所得金額と課税年金収入の合計額が80万円超120万円以下）</li> <li>・第3段階②（世帯非課税で合計所得金額と課税年金収入の合計額が120万円超）</li> </ul> <p>※令和3年8月より以下の方は対象外となりました。</p> <p>（1）配偶者が市区町村住民税を課税されている（世帯が同じかどうかは問わない）</p> <p>（2）預貯金等の額が第1段階単身1,000万円（夫婦2,000万円）、第2段階単身650万円（夫婦1,650万円）、第3段階①単身550万円（夫婦1,550万円）、第3段階②単身500万円（夫婦1,500万円）以上ある方。</p> <p>②利用者負担限度額</p> <p>（例1）第2段階（介護老人福祉施設）</p> <table border="0" data-bbox="478 1232 1197 1355"> <tr> <td>・居住費</td> <td>多床室：370円（1日）</td> <td>○基準費用額</td> <td>377円</td> </tr> <tr> <td></td> <td>ユニット型個室：820円（1日）</td> <td>○基準費用額</td> <td>2,006円</td> </tr> <tr> <td>・食費</td> <td>390円（1日）</td> <td>○基準費用額</td> <td>1,455円</td> </tr> </table> <p>（例2）第3段階②（介護老人福祉施設）</p> <table border="0" data-bbox="478 1400 1197 1523"> <tr> <td>・居住費</td> <td>多床室：370円（1日）</td> <td>○基準費用額</td> <td>377円</td> </tr> <tr> <td></td> <td>ユニット型個室：1,310円（1日）</td> <td>○基準費用額</td> <td>2,006円</td> </tr> <tr> <td>・食費</td> <td>1,360円（1日）</td> <td>○基準費用額</td> <td>1,445円</td> </tr> </table> <p>※平成28年8月より特定入所者介護（予防）サービス費の利用者負担段階第2段階の判定の際に課税年金収入金等に加えて、非課税年金（遺族年金・障害年金）収入を勘案することになりました。</p>	・居住費	多床室：370円（1日）	○基準費用額	377円		ユニット型個室：820円（1日）	○基準費用額	2,006円	・食費	390円（1日）	○基準費用額	1,455円	・居住費	多床室：370円（1日）	○基準費用額	377円		ユニット型個室：1,310円（1日）	○基準費用額	2,006円	・食費	1,360円（1日）	○基準費用額	1,445円	189
・居住費	多床室：370円（1日）	○基準費用額	377円																							
	ユニット型個室：820円（1日）	○基準費用額	2,006円																							
・食費	390円（1日）	○基準費用額	1,455円																							
・居住費	多床室：370円（1日）	○基準費用額	377円																							
	ユニット型個室：1,310円（1日）	○基準費用額	2,006円																							
・食費	1,360円（1日）	○基準費用額	1,445円																							
社会福祉法人が提供する介護サービスの利用者負担額の軽減	<p>【対象者】 市民税非課税世帯に属する方で次のすべてに該当し、生計困難と認められた方</p> <p>①前年の収入が単身世帯で150万円、世帯員が1人増えるごとに50万円を加算した額以下であること。</p> <p>②預貯金等が単身世帯で350万円、世帯員が1人増えるごとに100万円を加算した額以下であること。</p> <p>③日常生活に供する資産以外に活用できる資産がないこと。</p> <p>④負担能力のある親族等に扶養されていないこと。</p> <p>⑤介護保険料を滞納していないこと。</p> <p>【軽減率】 4分の1</p>	8																								

※対象者数は、令和4年度末の数値です。

