第3回多文化共生イベント

「知立で知ろう 世界のこと」

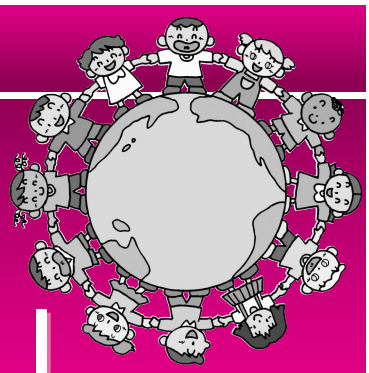

○とき　3月27日（日）　午前10時～午後4時（入場無料）
○ところ　文化会館（パティオ池鯉鮒）

楽しいイベントを通して、他国の文化を知り、地域に住む外国人の皆さんと仲良くなるきっかけづくりをしてみませんか。

かきつばたホールイベント

子ども映画会「ヒックとドラゴン」
午前10時～11時40分
（開場　午前9時30分）
※整理券が必要です。

「人権問題を考える講演会」
午後1時30分～3時30分
（開場　午後1時）
※詳細は右記をご覧ください。
※整理券は不要です。

知立東小学校和太鼓部　青龍
「和太鼓コンサート」
午後3時40分～4時

○人権問題を考える講演会○

私たちのくらしの中には、さまざまな差別（人権問題）があります。これらの問題は、私たち一人ひとりが人権について理解を深めることで解決することができます。ぜひ講演会に参加していただき、人権について考えてみませんか。（入場無料）

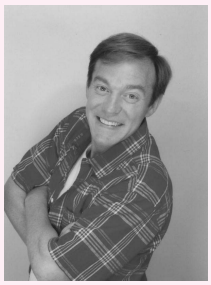

・『中学生人権作文発表』
第30回全国中学生人権作文コンテスト愛知県大会で入賞した市内中学生による作文発表
・『講演』テーマ「国や人種が違っても　周りの人や社会への思いやり」
講師　ダニエル・カール氏（タレント）
※手話通訳や要約筆記を用意しています。
※車椅子をご利用の場合は、事前にご連絡ください。

国際交流協会のコーナー

「ウインダム姉妹都市派遣団帰国報告会・もっと知りたいUK（イギリス）」
午前10時～正午　〔会場〕花しょうぶホール
・日本文化と英国文化よもやま話
・帰国報告［姉妹都市中学生・市民派遣、アイスランド共和国中学生派遣、上海万博参加（寿式三番叟の上演）］

フレンドシップパーティー「世界の料理」（有料）
午後0時30分～2時　〔会場〕ワークショップ室

多文化紹介（10か国）・民族衣装を着て記念写真（1回100円）
午前10時～午後4時　〔会場〕リハーサル室

その他のコーナー

小さな屋台村（有料飲食販売）
〔会場〕光のパティオ
・日本食コーナー
・中国料理コーナー
・ブラジル料理コーナー

キッズコーナー
〔会場〕工芸室
ブラジル民話の紙芝居やいろいろな遊びが楽しめます。

フェアトレード品の販売
〔会場〕エントランスロビー

日中友好協会のコーナー
〔会場〕ギャラリー
・中国歌謡と京劇
・「日中友好協会」の写真展示

駐車場の混雑が予想されますので、なるべく乗り合わせてご来場くださるようご協力をお願いします。

▶問合せ　市民協働課　協働人権係（内線287）