知立市は、Pitch FMと災害時の放送に関する協定を結んでいます。

暮らしの情報

催し物、講座・教室のご案内など生涯学習情報がいっぱい！

本をゆずってください

ご家庭で利用されなくなった本・小説（特に児童向けの読み物・絵本・紙芝居）を図書館に寄贈してください。

再活用のため図書館の除籍本とともに10月に市民の皆さんに無料配布する予定です。8月2日（火）～31日（水）までに図書館カウンターまでお持ちください。

※雑誌・週刊誌はお受けできません。

※本はほこり等を払ってからお持ちください。

▶問合せ　図書館（☎83-1131）

催し

平和を考えるブックトーク

今年も8月15日に66回目の終戦記念日を迎えます。

図書館では、戦争・平和をテーマにして、皆さんとお話をしながらたくさんの本を紹介するブックトークを行います。平和の大切さについて、あらためて考えてみましょう。

▼とき　8月6日㈯　午前11時～11時30分

▼ところ　図書館　お話コーナー

▼行う人　ブックトークグループ　ブックバスケット・職員

▼対象　小学生から大人まで

▼問合せ　図書館（☎(83)1131）

図書館　絵本の時間

▼とき　8月4日㈭・11日㈭・18日㈭・25日㈭　午後2時30分から、18日㈭は午前11時からも行います

▼ところ　図書館　おはなしコーナー

▼行う人　図書館職員・ボランティア

▼内容　絵本の読み聞かせ・ミニブックトーク・紙芝居など

▼問合せ　図書館（☎(83)1131）

図書館　紙芝居の会

▼とき　8月20日㈯　午後2時から

▼ところ　図書館　おはなしコーナー

▼行う人　あおみの会　朗読グループ

▼内容　「おむすびくん」「夏のいしゃ」

▼問合せ　図書館（☎(83)1131）

父母と教師の学習会

碧海教職員組合主催による講演会を行います。講師には、中学校での6年間の教職経験から、生徒指導への読書の効果に着目し、絵本コーチングを考案された、名古屋市在住の坂元誉子氏をお迎えします。

毎日の子育ての中で、子どもと一緒に育っていくことを感じることができる、子育てのヒントがいっぱいつまった講演をぜひ聴きにお越しください。

▼とき　8月27日㈯　午後1時30分～3時30分

▼ところ　文化会館　花しょうぶホール

▼講演会　「おとなのための絵本コーチング―子どもと理解しあえる関わりのヒント―」

▼講師　坂元誉子氏

▼入場料　無料

▼問合せ　八ツ田小学校（☎(82)6807・担当井上）

文化会館 8月の休館日

1日（月）・8日（月）・※14日（日）・15日（月）・※16日（火）・22日（月）・29日（月）

※は臨時休館日

▶問合せ　文化会館（☎83-8100）

広告

白濱法律事務所

不動産　相続　離婚　建築

債務整理　損害賠償　企業法務

刈谷市若松町2丁目2番地　TEL 0566-91-0210

http://www.si-law-office.com

刈谷駅南口　徒歩3分（愛知県弁護士会所属）

広告

過払い金返還　着手金0円

借金　無料相談会開催！

事件処理に着手するまで

このようなお方はご相談下さい！

代表社員 今井裕司

●払い過ぎた利息を取り戻したい！

●過払い金のある貸金業者が倒産したらお金は戻ってくるの？

●年収の1/3以上は借りられないといわれたら、どうしたらいいの？

刈谷駅から徒歩0分

刈谷市南桜町1丁目73番地 OTAビル2F

法と心で楽しく幸せに 司法書士法人

あいち司法&相続　0120-979-851

※問合せは知立市役所
TEL 0566－83－1111（代表）
FAX 0566－83－1141
E-mail : info@city.chiryu.lg.jp

第6回中山町文化展

陶芸、書、絵画、幼児・小学生の作品等を展示します。

▶と　き　8月27日（土）　午前10時～午後4時
　　8月28日（日）　午前10時～午後3時
▶ところ　中山公民館
▶問合せ　中山町区長　若松さん（☎81-1053）
※中山町文化展についての詳細は区長さんまでお問合せください。
※他の町内会が実施する文化展等は、今後ご案内します。
▶担当課　協働推進課　協働人権係（内線334）

催し（うづき）

第16回市民囲碁大会

▶とき　9月18日（日）　午前9時30分～午後4時30分
▶ところ　中央公民館　大会議室
▶対象　市内在住・在勤者
▶定員　市長杯戦8人・市議長杯戦32人・ジュニア戦8人（いずれも先着順）
▶参加費　一般1千円　ジュニア500円（昼食代含む）

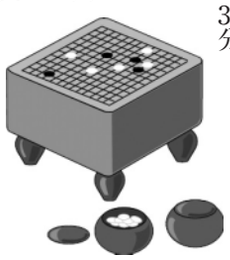

▶試合方法　・市長杯戦…トーナメント戦／市議長杯戦・ジュニア戦…ブロックを形成し、各ブロック1位の人で決勝トーナメント戦
※大会当日、日本棋院中部総本部からプロ棋士2人をお招きし、プロ棋士による大盤解説、指導碁（抽選）が受けられます。
▶申込み　8月21日（日）～9月11日（日）までの午前9時～午後5時までに参加費を添えて中央公民館・猿渡公民館・福祉体育館窓口へ。（月曜休館）
▶問合せ　生涯学習スポーツ課（中央公民館内　☎(83)1165）

呈茶DEパティオ

▶とき　8月25日（木）　午後1時～4時
▶ところ　文化会館　茶室
▶お茶券　1人100円
▶呈茶　一般・文化協会茶道部
▶問合せ　文化会館（☎(83)8100）

講座・教室

図書館文学講座「方丈記」を読む ～人と栖（すみか）の無常～

『平家物語』にも語られた平安末期、世に入れられず、京都南方の日野に方丈庵を営んで隠棲し、天変地異と乱世にあえぐ京の町を目の当たりにし、この世の無常を噛みしめた、長明の名文「方丈記」を読みます。
▶とき　8月19日（金）・26日（金）・9月9日（金）・16日（金）　午前10時30分～正午
▶ところ　図書館　視聴覚室
▶定員　50人程度
▶講師　安田徳子氏（岐阜聖徳学園大学教授）
▶参加費　無料
▶申込み　8月6日（土）から図書館カウンターへ。（電話での受付けは行いません。）
▶問合せ　図書館（☎(83)1131）

文化協会市民教室「手品」

▶とき　8月27日（土）　午後2時～4時
▶ところ　中央公民館
▶内容　簡単マジックの手ほどきと会員による手品ショー（参観自由）
※お子さんも歓迎
▶講師　三浦聰氏
▶定員　20人
▶教材費　無料
▶持ち物　ハンカチ、ティッシュペーパー、トランプ、はさみ、筆記用具
▶申込み・問合せ　8月2日（火）～19日（金）の期間中、火曜日～金曜日の午前10時～午後4時までに文化協会事務局（文化会館内　☎(83)0151）へ。

医師健康講座・健康相談

医師によるメタボリックシンドロームについての講話を行います。ご希望の人はその後、ご自身の健診結果等について健康相談ができます。
※定員がありますのでお早めにお申込みください。
▶とき　8月23日（火）　午後1時30分～3時
▶ところ　保健センター　2階講座室
▶講師　秋田病院医師
▶費用　無料
▶申込み・問合せ　保健センター（☎(82)8211）

広告
葬儀 専用ホール
ご遺族にきちんと寄添い丁寧なサポート!!
選べる6プラン　予算に応じた葬儀も施工します。
フューネラル前嶋
かきつばた会館
知立市山町桜馬場3-3
山町交差点角
TEL 0566-85-1194（いいくよう）
知立唯一の個人商店
フランチャイズに負けないサービス価格でお手伝い！
総額プランで安心・24時間年中無休・お得な会員募集中
檀家のお寺は問いません
すべての宗旨・宗派どなたでも利用可能
◆◆◆詳しくはお気軽にご相談下さい◆◆◆
随時ホール見学可能
http://www.sogiya.jp/
かきつばた会館　検索
三国屋葬具本舗 前嶋商店
知立市内寺町平田104 ☎(0566)81-3619

講座・教室（うづき）

老人福祉センター「初心者パソコン教室」

▼とき　9月7日～12月14日までの毎週水曜日（全14回）、いずれも午前10時～11時30分
▼ところ　老人福祉センター（福祉体育館内）
▼内容　初歩からのエクセル（「OS…ウインドウズvista、ソフト…マイクロソフト・エクセル2007」のパソコンを持参でき、ワードの基本操作「文字入力、マウスの使用」ができる人）
▼講師　清水しのぶ氏
▼定員　6人（申込み順）
※平成20年～22年度受講された人は申込みできません。
▼教材費　テキスト代等2千円（申込み受付時に徴収）
▼申込み・問合せ　8月5日㈮～11日㈭の午前9時～午後5時までに直接本人が老人福祉センター（福祉体育館内　☎(82)5151　月曜休館）へ。

ひきこもり家族教室

ひきこもりの状態にある人へどのように接したら良いのか悩んでいるご家族の皆さんのための教室です。家族の対応やひきこもりについて理解を深めるため、臨床心理士の先生の講話を伺います。
▼とき　8月29日㈪　午後2時～4時
▼ところ　衣浦東部保健所
▼講師　高野美千代氏（鶴舞メンタルクリニック　臨床心理士）
▼対象　ひきこもり状態にある人の家族
▼定員　40人（先着順）
▼申込み・問合せ　衣浦東部保健所　健康支援課（☎(21)4778）

募集

第35回　知立文化賞・文化奨励賞受賞候補者の推薦

文化協会では、知立文化賞・知立文化奨励賞を市民の皆さんから推薦していただき、表彰しています。
▼賞の種類
○知立文化賞　知立市の文化を高度に振興、発展せしめ、その功績が著しいと認められる個人または団体
○知立文化奨励賞　日頃の文化活動が顕著であり、今後さらに飛躍が期待される個人または団体
▼推薦方法　推薦は文化協会事務局にある「知立文化賞・知立文化奨励賞推薦書」に記入し、郵送またはご持参ください。各賞の決定は審査委員会の審議を経て決定します。
▼提出先・問合せ　8月31日㈬必着で、火～金曜日の午前10時～午後4時までに文化協会事務局（文化会館内　☎(83)0151）へ。
〒472―0026　知立市上重原町間瀬口116

スポーツ

三世代ゲートボール大会

社会福祉協議会では、ゲートボール協会との共催により、児童から高齢者まで、幅広い世代間の交流を目的として、三世代交流ゲートボール大会を開催します。
▼とき　9月4日㈰　午前8時～午後2時
※雨天の場合の予備日　9月11日㈰
▼ところ　御林公園グランド
▼参加費　無料
▼定員　20人
▼対象者　小学校3年生以上の市民
▼その他　運動のできる服装・靴でお越しください。
※競技に必要な道具、備品は協会で用意します。
▼申込み・問合せ　8月26日㈮までに社会福祉協議会（福祉の里八ツ田内　☎(82)8833）へ。

スポーツ教室　ペタンク（後期）教室

▼とき　9月9日～11月18日の毎週金曜日（全10回）いずれも午前9時～11時30分
▼ところ　草刈公園グランド
▼対象　市内在住・在勤・在学者
▼定員　30人（先着順）
▼受講料　大人600円
▼持ち物　ハンカチ大の布
▼申込み・問合せ　8月4日㈭～30日㈫までに受講料を添えて、福祉体育館（☎(82)5151　午前9時～午後5時・月曜休館）へ。

※問合せは知立市役所
TEL 0566－83－1111（代表）
FAX 0566－83－1141
E-mail : info@city.chiryu.lg.jp

スポーツ（うづき）

スポーツ教室　なぎなた教室

▼とき　9月7日～11月9日の毎週水曜日（全10回）いずれも午後7時～8時30分
▼ところ　福祉体育館　剣道場
▼対象　市内在住・在勤・在学の小学生以上の男女
▼定員　20人（先着順）
▼受講料　子ども600円・大人1千600円
▼持ち物　ジャージまたはズボン（運動のできる服装）
▼申込み・問合せ　8月4日㈭～30日㈫までに受講料を添えて、福祉体育館（☎(82)5151　午前9時～午後5時・月曜休館）へ。

スポーツ教室　硬式テニス（早朝Ⅱ期）教室

▼とき　9月4日～11月13日の日曜日（全10回）いずれも午前7時15分～8時45分
▼ところ　昭和テニスコート
▼対象　市内在住・在勤・在学者（中学生～50歳）
▼定員　25人（申込み者多数の場合は抽選）
▼受講料　6千円（諸経費を含む。申込み後のキャンセルは諸経費分を頂く場合があります。）
▼持ち物　ラケット（貸出あり）・テニスシューズ・運動のできる服装
▼申込み　往復はがきに住所・氏名・電話番号を明記のうえ8月24日㈬までに福祉体育館へ。

〒472－0023　知立市西町草刈10－5　福祉体育館内　硬式テニス教室係
▼問合せ　市テニス協会　加藤（☎090－3386－2525）

西三河イベントだより

碧南市　悩め　描け　生きろ　画家たちの二十歳の原点展

人生のなかでもっとも多感な二十歳という時期は、多くの芸術家にとって表現の出発点に位置付けられます。
本展覧会では油彩画（一部創作版画）に焦点をしぼり、明治から現代までの画家たちの二十歳前後の作品を集め、創作の原点を探ります。
▼とき　8月9日㈫～9月19日㈷午前10時～午後6時（入場は午後5時30分まで）
▼休館日　月曜日（9月19日㈷は開館）
▼ところ　碧南市藤井達吉現代美術館
▼出品作家　黒田清輝、青木繁、梅原龍三郎、岸田劉生、佐伯祐三、関根正二、オノサト・トシノブ、大竹伸朗、会田誠、石田徹也ほか（54作家約120点）
▼観覧料　一般600円、高校・大学生400円、小中学生200円
▼問合せ　碧南市藤井達吉現代美術館（☎(48)6602）

安城市　第58回安城七夕まつり

大きなくす玉や趣向を凝らした仕掛け物、涼風にそよぐ吹き流しなどの竹飾りがところ狭しと飾られ、三河の夏を彩ります。今年のテーマは「希望」。まつり期間中、東日本大震災の被災地を応援するイベントを開催します。

▼とき　8月5日㈮・6日㈯・7日㈰　午前10時～午後10時
▼ところ　安城市中心市街地一帯（JR安城駅・名鉄南安城駅下車すぐ）
○主な催し
■8月5日㈮
・安城七夕親善大使市中パレード（午後1時30分～2時30分）
・大盆踊り大会（午後6時～9時）
■8月6日㈯
・DanSpo ANJO（午前10時～午後9時）
・願いごとふうせん（受付…5日午前10時～6日午後4時45分、一斉飛ばし…午後4時45分～5時10分）
※願いごとふうせんは、岩手県大船渡市と同時に空へ飛ばします。
・打ち水大作戦（午後4時30分～5時）
■8月7日㈰
・打ち水大作戦（午後4時30分～5時）
・希望のあかり（午後7時30分～9時）
■期間中
・願いごと短冊　皆さんの一文字一文字の思いを、きーぼー短冊にのせて、被災地の復興を祈ります。
・東北物産コーナー　東北地方の名物産を販売します。
▼問合せ　安城七夕まつり協賛会事務局（安城市商工課内　☎(71)2235）
※詳しくは安城七夕まつり公式サイトをご覧ください。

西三河イベントだより

刈谷市 わんさか祭り・花火大会

刈谷市総合運動公園で開催されるお祭りで、昼には各種イベントや露店などさまざまな催しが行われます。夜には、スターマインをはじめとする花火の打ち上げが盛大に行われます。会場周辺に駐車場はありませんので、乗れば抽選で豪華景品が当たる無料シャトルバスをご利用ください。

▼とき　8月20日㈯　午前11時～午後8時30分

▼ところ　刈谷市総合運動公園

○無料シャトルバス乗り場

①刈谷駅北口②名鉄知立駅③刈谷市役所④亀城公園⑤日高小学校⑥洲原公園⑦富士松東小学校⑧電気興業㈱管理地（フローラルガーデンよさみ北側）⑨小高原小学校⑩平成小学校⑪愛知県産業技術研究所

▼問合せ　刈谷市観光協会（☎(23)4100）

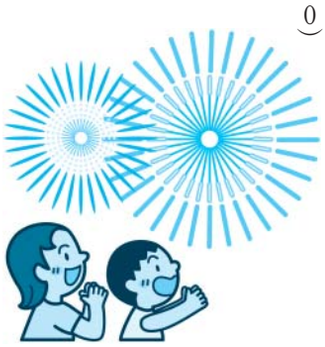

西尾市 夏のイベント情報

○ハワイアンフェスティバルin吉良ワイキキビーチ

イベント前半は、県内外のフラダンス愛好家によるホイケ（発表会）、後半は本場ハワイから招いたダンサーによるポリネシアンダンスショーを開催します。イベント期間中はハワイ関連ショップも出店します。

ヤシの木が風になびく南国ムードあふれるビーチで、フラダンスなどの魅力を味わいながら、夕暮れのひとときを過ごしてみませんか？（鑑賞無料）

▼とき　8月22日㈪～26日㈮　午後3時から（荒天中止）

▼ところ　宮崎海水浴場特設ステージ

▼問合せ　吉良温泉観光組合（☎0563(32)0525）、西尾市観光協会（商工観光課内　☎0563(56)2111）

○三河一色大提灯まつり

約450年もの長い歴史を持つ由緒あるまつりです。和紙で作られた6組12張の大提灯（一番大きい提灯は長さ約10メートル）の壮大さは見るものを圧倒し、灯が入るとそこに描かれた古色豊かな時代絵巻が漆黒の夜空に浮かびあがります。

▼とき

・8月26日㈮　大提灯揚げ（午前8時から）、奉納神楽［1回目］（午後3時から）、献燈祭（午後7時から）、奉納神楽［2回目］（午後8時から）

・8月27日㈯　奉納弓道大会（午前9時30分から）、大提灯献詠俳句大会（午前10時から）、あげ神楽（午後5時から）、大提灯降納（午後5時から）

▼ところ　諏訪神社

※諏訪神社付近の交通規制にご協力ください。混雑が予想されますので、公共交通機関をご利用ください。

▼問合せ　諏訪神社（☎0563(73)4276）、西尾市観光協会（商工観光課内　☎0563(56)2111）

みよし市 夏のイベント情報

○三好池まつり

愛知用水の通水による木曽の水に感謝するために平成元年から毎年行われている祭りです。約1千200発の打ち上げ花火と7隻の提灯舟が三好池を彩り幻想的な世界へと誘います。「夜空と水面で繰り広げられる光の響宴」をお楽しみください。

▼とき　8月6日㈯　午後7時30分～8時30分

▼ところ　三好池（みよし市三好町池ノ原地内）

○三好いいじゃんまつり

オリジナルまつりソング「じゃんだらりん」「JUST ROLLIN'」に合わせ、一般道路を踊り会場として2千人の踊り手がさまざまな衣装で踊るエキサイティングなイベントです。踊りコンテストもあり、気合いの入った踊りとパフォーマンスは必見です。

▼とき　8月20日㈯　午後6時25分～9時

▼ところ　三好稲荷閣周辺道路（みよし市三好町蜂ヶ池5）

▼問合せ　みよし市観光協会（農政商工課内　☎0561(34)6000）