



知立市は、Pitch FMと
災害時の放送に関する
協定を結んでいます。

暮らしの情報

催し物、講座・教室のご案内など生涯学習情報がいっぱい!

催し

図書館 おはなし会

- ▼とき 12月1日(木) 午前11時から
- ▼ところ 図書館 おはなしコーナー
- ▼行く人 ばちばちの会
- ▼内容 ノンタン!サンタクロースだよ(絵本)、よいしょよいしょ(紙芝居)他、楽しいお話がいっぱいです。
- ▼問合せ 図書館 (☎83)1131



図書館 ストーリーテリング

- ストーリーテリングとは、絵本も紙芝居も人形も使わないで、お話だけを聞いて、楽しむことです。
- ▼とき 11月26日(土) 午前11時～11時30分
- ▼ところ 図書館 視聴覚室(2階)
- ▼対象 小学生から大人まで(小さい子は、保護者のひざで)

- ▼行く人 おはなしの会ホットケーキ
- ▼内容 「風の神と子ども」「おおかみと七ひきの子やぎ」「おおきなかぶ」
- ▼問合せ 図書館 (☎83)1131

第17回草の根フェスティバル

毎年12月3日～9日は障害者週間です。市民の皆さんに、障がい者の福祉についての関心と理解を深めていただくことを目的に、草の根フェスティバルを開催します。

精神障害者小規模作業所かとれあワークスの製品や、メープルけやきのパン販売などの催しを用意していますので、ぜひお立ち寄りください。

- ▼とき 12月3日(土) 午前9時30分～午後3時
- ▼ところ 身体障害者福祉センター(福祉体育館内)

催し物

- ・障がいの作品展示
- ・障がい者と市民の芸能大会(カラオケ、愛知教育大学の落語研究会による落語等)
- ・体験コーナー
- ・お茶会
- ・ビンゴゲーム大会
- ・チャリティコーナー
- ▼問合せ 福祉課(内線14) または身体障害者福祉センター(☎82)5151

第26回(公募)

知立市美術展受賞者 第6回小中学生美術展受賞者

芸術の秋にふさわしく、審査員出品を含めた力作265点と小中学生作品107点が文化会館で展示されました。主な入賞者は次の皆さんです。(敬称略)

【知立市美術展入賞者】

- ▼知事賞 安永真梨子(洋画)(知立市)



安永真梨子さんの作品

- ▼金賞 四釜厚子(日本画)(岡崎市)、杉浦聖水(書)(知立市)、斎藤和子(写真)(安城市)
- ▼銀賞 高村安麿(写真)(安城市)、浅原正(水墨画)(豊田市)、村山麻智絵(洋画)(安城市)、新美友子(書)(知立市)
- ▼銅賞 竹内一二(写真)(知立市)、藤井かなる(日本画)(知立市)、野中裕子(洋画)(知立市)、金山浩美(書)(知立市)
- ▼奨励賞 31点
- 【小中学生美術展入賞者】
- ▼知事賞 村瀬杏果(竜北中1年)
- ▼金賞 幸崎巧真(南小3年)、大塚あゆみ(南小6年)、津田健太(知中3年)

- ▼銀賞 佐藤耀斗(猿渡小3年)、山本周(来迎寺小6年)、山田未来(竜北中1年)
- ▼銅賞 福田智也(東小3年)、酒井貴章(西小6年)、及川隆太(竜北中2年)
- ▼奨励賞 12点



村瀬杏果さんの作品

- ▼問合せ 火曜日・金曜日の午前10時～午後4時までに文化協会事務局(文化会館内) ☎(83)0151

小さな事も司法書士に相談して安心を

相続遺言無料相談会

11月26(土)12月10日(土)そして平日も開催中

このようなお方はご相談下さい!

- 相続についていろいろ聞きたい
- 遺言書の必要って?作り方は?
- 相続をしたけど借金の方が多い場合は?

開催地 刈谷駅0分 南口ファミマ2階

刈谷市南桜町1-73 司法書士法人

あい司法&相続 0120-130-914

暮らしの情報

TEL 0566-83-1111(代表)
 FAX 0566-83-1141
 E-mail : info@city.chiryu.lg.jp

※問合せは知立市役所

募集

平成24年度
 パティオ入会地ギャラリー展
 出品者(グループ)募集

「パティオ入会地ギャラリー展」は回廊状になっていて広いギャラリーを三分割して利用できます。個展・グループ展など小規模な展示会向きです。絵画、写真、手芸作品など多彩な作品発表ができます。

▼受付日時 11月26日(土) 午前10時から
 ※午前11時までに希望が重なった場合は抽選とし、その後は先着順とします。



▼受付場所 文化会館アートセンター

- ▼募集日程
- ①平成24年6月27日(水)～7月1日(日)
 - ②平成24年8月29日(水)～9月2日(日)
 - ③平成24年10月31日(水)～11月4日(日)
 - ④平成24年12月19日(水)～23日(日)
 - ⑤平成25年2月20日(水)～24日(日)
- 各日午前10時～午後5時

※準備は各開催初日の前日午後から。片付けは最終日午後5時から。
 ▼料金 9千円～1万円(支援特別料金・1スペースあたり)
 ▼問合せ 文化会館(☎83100)

平成24年度
 「呈茶DEパティオ」席主募集

市内を始め近隣の皆さんに、パティオ池鯉鮒にある茶室(知心庵)をもっと知っていただくため、平成24年度も「呈茶DEパティオ」を開催します。

そこで席主として呈茶をしていただける人を募集します。
 ▼とき 平成24年4月20日(金)、6月27日(水)、10月24日(水)、12月21日(金)、平成25年2月20日(水)のいずれか1日
 ※呈茶をしていただく時間は午後1時～4時です。

▼ところ 文化会館 茶室(知心庵)
 ▼費用 会場費・お茶道具などは文化会館から提供します。また、使用するお抹茶、お菓子は用意していただきますが、それら費用の一部をお支払いします。
 ※応募者多数・希望日が重複した場合は抽選で決定します。

▼申込み 文化会館にある募集用紙に必要事項を記入の上、平成24年1月31日(火)までにお申込みください。FAX(838110)でのお申込みも受け付けます。(募集用

紙は会館ホームページからダウンロードも可能です。
 ▼問合せ 文化会館(パティオ池鯉鮒) (☎83100)

講座・教室

文化協会市民教室
 「紙粘土でミニサンタ」

8～9cmの可愛らしいサンタさんを楽しみながら作りましょう。友達へのプレゼントにもいかがですか?



▼とき 12月8日(木) 午後1時30分～3時
 ▼ところ 中央公民館 第1実習室
 ▼講師 梶山桂依子氏
 ▼定員 8人(申込み順)
 ▼持ち物 エプロン、お手持
 ▼教材費 700円(当日徴収)
 ▼申込み・問合せ 11月16日(水)～12月2日(金)の期間中、火曜日～金曜日の午前10時～午後4時までに文化協会事務局(文化会館内) (☎830151)へ。留守番電話でも申込みできます。

第41回市民大運動会結果報告



10月23日(日)、第41回市民大運動会が盛大に開催されました。二段玉入れ、綱引き、リレー等の町別対抗戦では、市内21区の各選手が参加し、熱戦の結果、見事山町が総合優勝を果たしました。おめでとうございます。
 ▶問合せ 福祉体育館(☎82-5151 午前9時～午後5時 月曜休館)

総合順位

- 優 勝 山町
- 準優勝 八橋町
- 第3位 八ツ田町

種目別順位

種目	二人三脚(男子)	二人三脚(女子)	二段玉入れ	綱引き	大縄跳び	年代別リレー	町別小学生リレー	中学校対抗リレー
優 勝	山町	八橋町	本町	山町	八橋町	八橋町	八ツ田町	男子優勝 竜北中A
準優勝	八ツ田町	山町	牛田町	上重原町	八ツ田町	谷田町	山町	女子優勝 竜北中A
第3位	逢妻町	牛田町	新林町	牛田町	長篠町	山町	谷田町	

スポーツ

第36回日本ハンドボールリーグ 知立大会

地元チームが知立で熱戦を繰り広げます。

▼とき 12月10日(土) 午後1時から

▼ところ 福祉体育館 主競技場

▼組合せ トヨタ車体×大同特殊鋼

▼入場券 大学生・一般 1千500円(前売1千200円)／中学生・高校生1千円(前売700円)／小学生以下無料(整理券配布)

※知立大会の前売券は福祉体育館・ローン・セブンイレブン・ファミリーマート・サークルKサンクスで購入できます。

▼問合せ 福祉体育館(☎82)5151、午前9時～午後5時・月曜休館)

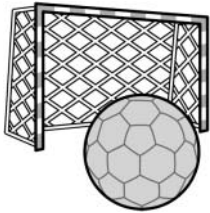

愛知駅伝 知立市代表選手

2005年に開催された「愛知万博」を、メモリアルイベントを通じて

次世代に語り継ぐとともに、県内各市町村の交流・県民意識の高揚・スポーツ振興を目的として、愛知万博メモリアル駅伝競走大会が開催されます。

左記の皆さんが知立市代表チームとして県内各市町村と競い合います。大会の様子はテレビ放送により実況中継(正午～午後2時25分)される予定です。応援お願いします!

▼とき 12月3日(土) 午後0時30分スタート(雨天決行)

▼ところ 「愛・地球博記念公園」内、周回コース(全9区間 29.7km)

▼代表選手(敬称略)

1区：桐木文暎・ホールアシユレイ桜、2区：戸田匡哉・佐藤博紀、3区：西尾昌浩・桐木康典、4区：石橋京佳・大塚あゆみ、5区：長谷川文哉・浅野一真、6区：近藤寛人・平野海飛、7区：福安ひふみ・鈴木可奈子、8区：岡田愛、9区：古田健吾・杉浦慶一(各区1人が正選手として出走)

ウォーターパレスKC 水泳教室第3期受講生募集

健康づくりと体力増進のため、水泳教室・アクアビクス教室・水中ウォーキング教室を開催します。

▼参加資格 知立市・刈谷市に在

住または在勤の20歳以上の人

▼定員 水泳教室各70人、アクアビクス教室各80人、水中ウォーキング教室各35人

▼回数 各8回

▼受講料 4千200円

※水着、帽子などは各自で用意。

▼注意事項 心臓疾患、高血圧、眼病、てんかん、皮膚病等の人はご遠慮ください。

教室名	期間	時間
火曜日水泳A	2/7～4/3のうち8回	9:30～10:45
火曜日水泳B		11:00～12:15
水曜日水泳A	2/8～3/28のうち8回	9:30～10:45
水曜日水泳B		11:00～12:15
木曜日アクアビクスA	2/9～3/29のうち8回	9:30～10:30
木曜日アクアビクスB		10:45～11:45
金曜日水中ウォーキングA	2/10～3/30のうち8回	9:30～10:30
金曜日水中ウォーキングB		10:45～11:45

▼申込み 11月29日(火)までに直接またはハガキ(必着)に、教室名、住所、氏名、フリガナ、生年月日、性別、電話番号、在勤の人は勤務先を記入して、ウォーターパレスKC(〒448-0861 刈谷市半城土北町1-402)へ。
※複数受講を可能とします。詳細はお問合せください。

※申込み多数の場合は抽選とし、結果は全員にハガキで通知します。

少年スキー教室

▼とき 平成24年1月21日(土)

▼ところ ひるがの高原スキー場(岐阜県郡上市高鷲ひるがの)

▼対象 市内在住の小学3年生～中学3年生男女

▼定員 40人(申込み多数の場合は抽選)

▼受講料 1人7千円

▼指導者 知立市体育協会スキー部

▼申込み ハガキに「①住所②子どもと保護者氏名③電話番号④学校名・学年」を明記のうえ、12月3日(土)までに、(〒472-00023 知立市西町草刈10-5 福祉体育館 少年スキー教室係)へ。

※申込みは1枚のハガキで家族分のみ。他世帯の分と一緒に申込みはできません。

▼その他 リフト券(2千100円)レンタルスキー、レンタルウェアの申込みも受け付けます。(レンタル料 スキー3点セット1千500円、ウェア上下1千円)

▼問合せ 福祉体育館(☎82)5151、午前9時～午後5時・月曜休館)



逢妻町福祉文化展の開催場所の変更について

10月1日号に掲載しました逢妻町町内会による福祉文化展の開催場所が変更となりました。

【変更前】逢妻町公民館

【変更後】逢妻保育園 遊戯室

【開催日時】11月26日(土)・27日(日)

午前10時～午後3時30分まで

※開催日時は変わりません。

【問合せ】逢妻町区長 倉地寛さん(☎82-5125)

健康

12月1日は「世界エイズデー」

～大切です。正しく知ること、防ぐこと～

厚生労働省によると、日本でもHIV感染者・エイズ患者数は増加しています。2010年の新規感染者・患者の報告数は1千503件と、7年連続して1千件を超え、これまで報告された感染者・患者数の累計

も1万9千人を超えました。エイズは身近な病気です。あなたとあなたの大切な人を守るために今一度、考えてみませんか？

▼検査機関 衣浦東部保健所

※詳細は15ページの健康ガイドをご覧ください。

▼申込み・問合せ 衣浦東部保健所(☎21)4778)

寄付

「ご寄付ありがとうございました(敬称略)」

■市内中学校へ

・知立ライオンズクラブ

映画鑑賞会助成50万円

■社会福祉協議会へ

〈現金の寄付〉

・知立市身体障害者福祉協議会

〈物品の寄付〉 2万円

・てらだひろき(安城市)

ペットボトルキャップ、古切手

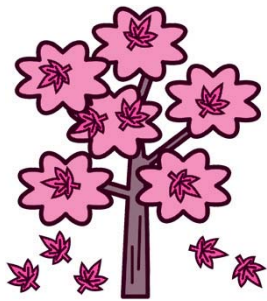

桂歌丸・三遊亭円楽二人会

テレビで活躍中の大御所「歌丸・円楽」がパティオで爆笑の渦をまきおこします。わらってわらって、またわらって、笑いたおしてくださいな。

▼とき 平成24年3月11日(日) 午後2時開演

▼ところ 文化会館(パティオ池鯉鮒) かつつばたホール(指定席)

※未就学児の入場はご遠慮ください。

(親子席・車椅子席あり、事前予約制)

▼チケット料金 前売3千500円、当日3千800円(会員・一般ともに)

▼チケット発売 12月10日(土) 午前10時から

※電話での予約は午後1時から受付開始(午前10時からの発売で完売の場合はいりません)

▼チケット取扱い 文化会館アートセンター(☎83)8102)

▼インターネット販売

http://www.patio-chiryu.com/

(利用時に会員登録要)

▼チケットぴあ(☎0570(02)9999、Pコード415-359)

※アートセンター

予約分は郵送もできます。

郵送料はご自身の負担になります。

▼問合せ 文化会館(☎83)8100)



桂歌丸



三遊亭円楽

2012パティオニューイヤークンサート

毎年恒例となったパティオの迎春コンサート。松尾葉子の指揮で愛知学泉大学オーケストラとパティオ・シアター合唱団が共演し、新年を祝います。

ソリストには、刈谷市在住の実力派テノール歌手・毛利和雄と、県内外で活躍する若手ホープのバリトン歌手・能勢健司を迎えます。

▼とき 平成24年1月14日(土)・15日(日)

ともに午後2時開演

▼ところ 文化会館

(パティオ池鯉鮒) かつつばたホール

▼出演 【第1部】指揮/吉見光三

【第2部】指揮/松尾葉子、ソリスト/テノール毛利和雄・バリトン能勢健司、合唱/パティオ・シアター合唱団

【第1部・第2部ともに】管弦楽/愛知学泉大学オーケストラ

▼曲目 【第1部】K・バデルト/パイレーツ・オブ・カリビアン他

【第2部】G・プッチーニ/グロリア・ミサ

▼チケット料金(好評発売中)

【指定席】A席 2千円 【会員】1千800円

【自由席】バルコニー席 1千500円(会員・一般ともに)

▼問合せ 文化会館(☎83)8100)



2010 パティオ・ニューイヤークンサート



指揮：松尾葉子

第3回中央公民館フェスティバル

中央公民館を利用している自主講座受講生の皆さんによる成果発表会が開催されます。また作品展示と同時に体験教室も設けていますのでお気軽にご来場ください。

▶問合せ 生涯学習スポーツ課（中央公民館内 ☎83-1165 月曜休館）



部門	参加団体	とき・ところ（中央公民館）	備考
学習成果発表会	知立フォークダンスクラブ・あすなる知立フォークダンスサークル・豊優会・西三河青年合唱団・知立手品愛好会・岳精流日本吟院三河岳精会・碧洲吟道会・明峰岳風会・知立ギター愛好会	11/27(日) 10:00~15:30 講堂	入場無料
作品展示	四季の会・陶芸クラブ・陶遊会・洋画連画会・レザンの会・知立デッサン会・絵手紙グループつーゆー	11/26(土) 9:00~17:00 11/27(日) 9:00~16:00 大会議室、第1・2講座室、第2実習室	入場無料
体験教室	○陶芸（四季の会・陶芸クラブ・陶遊会） 「みんな！マイカップを作ろう！」	11/26(土) 9:00~17:00 11/27(日) 9:00~16:00 第1実習室	参加費 200円 対象 市内在住・在勤者
	○絵手紙（絵手紙グループつーゆー）	11/26(土) 9:00~16:50 11/27(日) 9:00~15:30 第2実習室	参加費 無料 対象 どなたでも
	○作品展示&こども短歌教室（知立短歌会） 「知って・作って・遊ぼうよ！」	11/26(土) 13:30~15:30 小会議室	参加費 無料 対象 小学生 （保護者同伴可）

中央公民館講座成果発表・体験コーナー

中央公民館講座受講生による成果発表会が開催されます。作品展示と同時に体験コーナーを設けていますので、お気軽にご参加ください。

▶問合せ 生涯学習スポーツ課（中央公民館内 ☎83-1165 月曜休館）



講座名	内容	とき・ところ（中央公民館）	備考
篆刻 フラワーアレンジメント 大人のおしゃれ入門 やさしくできるパッチワーク トールペイント 四季の草花ガーデニング入門	中央公民館講座の受講生による作品の展示	12/3(土) 9:00~17:00 12/4(日) 9:00~16:00 大会議室、第2実習室、講座室	
※体験コーナー トールペイント プランタースティック作り	クリスマスツリーのプランタースティックを作ります。	12/3(土)・4(日) 10:00~12:00、13:00~15:00 第2実習室	参加費 1作品200円 定員 1日先着20人
※体験コーナー やさしくできるパッチワーク ペットボトルホルダー（タオルでペットボトルホルダーを作ろう）	手づくりのかわいいホルダーに入ったペットボトル…ステキですね。 タオルで簡単に作るペットボトルホルダークリスマスプレゼントにもどうぞ…!	12/3(土)・4(日) 10:00~12:00、13:30~15:00 第2実習室	参加費（タオル・糸・針など）1作品200円
呈茶	中央公民館講座「こども茶道」の受講生による呈茶を行います。	12/4(日) 10:00~15:00 1Fホール	呈茶券 1席300円 席主 裏千家 森玲子氏

生涯学習フェスティバル 生涯学習講演会

ピアニスト辻井伸行さんの母、辻井いつ子氏を講師に迎え、講演会を開催します。

▶とき 11月26日（土）午後2時から ▶ところ 中央公民館 講堂（入場無料）

▶講師 辻井いつ子氏 ▶内容 講演『明るく、楽しく、あきらめない～自分らしく生きる～』

▶問合せ 生涯学習スポーツ課（中央公民館内 ☎83-1165 月曜休館）

