第40回 知立市民歩け歩け運動

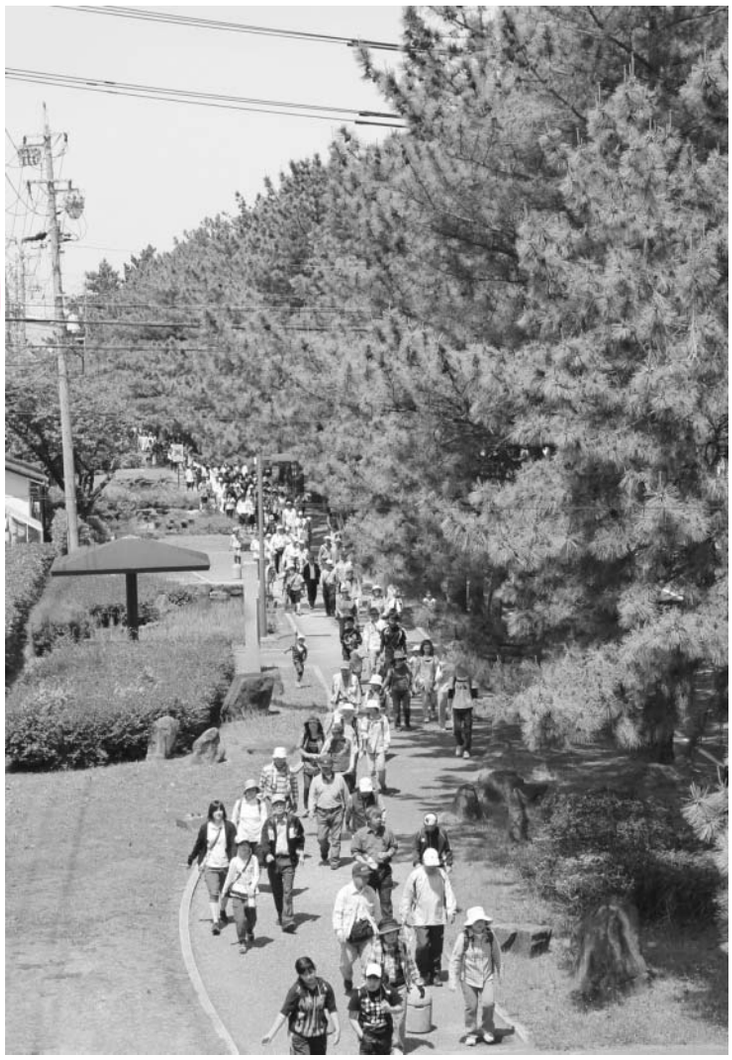

さわやかな5月の風を受けながら、八橋かきつばた園を目指します。ご家族、友人を誘ってぜひご参加ください。

○と　き　5月12日（日）
午前9時30分集合・10時出発
（小雨実施・荒天中止）

○集合・スタート　知立中学校校庭

○ゴール　知立文化広場
（午前11時30分到着予定）

○問合せ　福祉体育館
（☎82－5151・午前9時～午後5時・月曜休館）

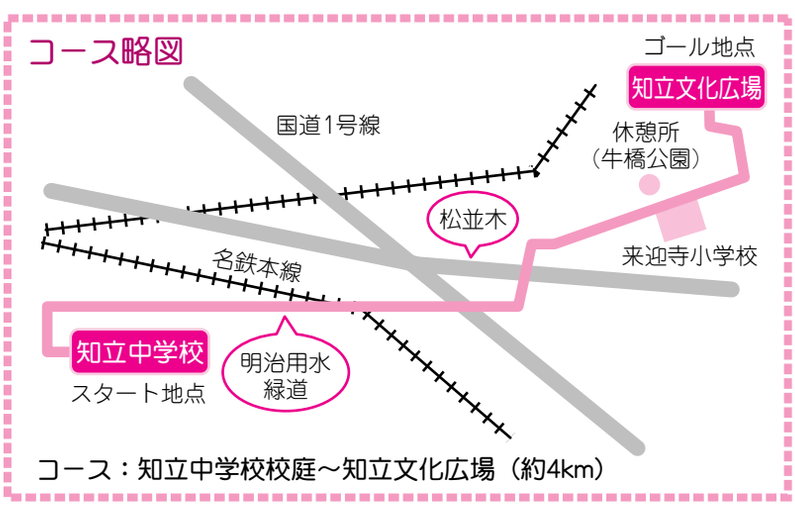

コース：知立中学校校庭～知立文化広場（約4km）

～参加にあたって～

①参加費・事前申込みは不要です。
②履きなれた運動靴、身軽な服装で参加してください。
③飲み物、昼食等は各自持参してください。
④ケガ等については、応急処置は行いますが、その後の責任は負いません。
⑤当日、体調の悪い人は、参加をご遠慮ください。

歴史民俗資料館

ゴールデンウィークに昔体験してみよう！

歴史民俗資料館にある昔の道具を使ってみませんか。石臼で大豆をきなこにしたり、はかりで野菜や自分の体重をはかったり…。昔の道具を使うことで、昔の人の知恵や工夫を感じてみてください。

▼とき　5月4日(祝)・5日(祝)
午後2時～3時
▼ところ　歴史民俗資料館1階　展示室

▼使用道具（予定）　石臼、桿ばかり・台ばかり、薬研、天秤棒
※入場無料、申込み不要
※GW期間中（4月27日(土)～5月6日(休)）クイズラリーも行います。
▼問合せ　歴史民俗資料館（☎(83)1133）