暮らしの情報

催し物、講座・教室のご案内など生涯学習情報がいっぱい!

知立市は、Pitch FMと災害時の放送に関する協定を結んでいます。

Pitch FM83.8

催し

図書館　おはなし会

▼とき　8月4日(木)　午前11時から
▼ところ　図書館　おはなしコーナー
▼行う人　読み聞かせグループ　ぽちぽちの会
▼内容　「おでかけばいばい」(絵本)、「でんしゃにのって」(大型絵本)、「とっとことっとこ」(ペープサート)、「ゆうたのゆめをみる」(あそび)　他
▼問合せ　図書館(☎(83)1131)

ストーリーテリング　夏の日のおはなし会

ストーリーテリングとは、絵本も紙芝居も人形も使わないで、おはなしだけを聞いて楽しむことです。今回は特別に「夏の日のおはなし会」を行います。むかし話やゆかいな話など、盛りだくさんでお迎えします。ぜひ、聞きにきてください。
▼とき　7月23日(土)　午後2時30分～3時30分
▼ところ　図書館　視聴覚室(2階)
▼対象　幼児・小学生から大人まで(小さい子は、保護者のひざで)
▼行う人　おはなしの会ホットケーキ
▼内容　「かん太さまのいびき」(松岡享子／作)、「おおかみと七ひきの子やぎ」(グリムの昔話)　他
▼問合せ　図書館(☎(83)1131)

図書館環境学習ブックトークと簡単エコ工作

身近な日常生活の中で環境について考えるためのブックトークを行い、新聞紙で簡単にできるエコバッグとエコスリッパを作ります。
▼とき　8月7日(日)　午後2時～4時まで
▼ところ　図書館　展示コーナー(1階)
▼予約　不要(どなたでもご参加いただけます)
▼問合せ　図書館(☎(83)1131)

なお、愛知県内のAEL(あえる)ネット加盟施設が協力し、環境学習推進イベントとして平成29年2月28日までスタンプラリーを行っています。知立市図書館もスタンプラリー参加施設であり、スタンプを設置しています。夏休みにスタンプを集めてみませんか。
※スタンプラリーや他施設の情報についてはホームページ「エコリンクあいち」をご覧ください。
http://aichi-eco.com/ael_stamp rally

土星を見よう!

▼とき　8月23日(火)　午後6時～8時頃
▼ところ　図書館　視聴覚室(2階)、新地公園
▼内容　土星についての解説(視聴覚室)望遠鏡で土星を見てみよう(新地公園)
▼対象　どなたでも(子どもは大人と一緒に)
▼定員・申込み　なし(人数によっては、入場をお断りする場合があります。)
▼講師　浅田英夫氏(天文研究家)
▼参加費　無料
※雨天時は解説のみ。
※午後7時～8時まで、イベント開催のため開館時間を延長します。
▼問合せ　図書館(☎(83)1131)

ブックトークと映画会～戦争と平和を考える～

今年も8月15日に、71回目の終戦記念日をむかえます。子どもたちに戦争の悲惨さと平和の大切さを改めて考えてもらえるよう、ブックトークと映画会を開催します。
▼とき　8月6日(土)　午後2時から
▼ところ　図書館　視聴覚室(2階)
▼対象　小学生から大人まで
▼内容
〔ブックトーク〕戦争と平和について、お話をしながら本を紹介します。(約30分)
〔映画会〕アニメ「キクちゃんとオオカミ」野坂昭如戦争童話集(上映時間・約45分)
▼問合せ　図書館(☎(83)1131)

図書館員によるビブリオバトル～私のおすすめ本～

ビブリオバトルとは、本の紹介ゲームです。発表者が5分間でそれぞれ1冊の本を紹介します。観客は発表を聞いて1番読みたくなった1冊を選び、最も支持を得た本が「チャンプ本」となります。

今回は図書館の職員が、テーマにあわせておすすめの本を紹介します。
▼とき
第1回　7月24日(日)
第2回　8月9日(火)
第3回　8月27日(土)
各日午後2時～3時
▼ところ　図書館ロビー(1階)
▼内容
第1回　10代におすすめしたい本
第2回　お気に入りの絵本・写真集
第3回　イチオシの1冊
▼問合せ　図書館(☎(83)1131)

催し（つづき）

おやこDEパティオ

「あかちゃんひろば」
▼とき　8月3日㈬　午前10時～11時30分
▼ところ　文化会館　和室
▼内容　遊び場の提供、わらべうた、読み聞かせ、育児相談など
▼対象　1歳6か月までのお子さんと保護者
▼申込み　不要
▼問合せ　文化会館（パティオ池鯉鮒　☎(83)8100）

呈茶DEパティオ・8月

2か月に一度、文化会館内の茶室・知心庵で、「呈茶DEパティオ」を開催しています。8月は小中学生参加の特別編（二回）です。どなたでもお気軽にお越しください。

▼とき　8月4日㈭・17日㈬　午後1時～4時
▼ところ　文化会館　茶室
▼お茶券　1人100円
▼席主
4日　小中学生のお茶会（裏千家）
17日　3中学校合同煎茶会（売茶流）
※次回　10月26日㈬予定
▼問合せ　文化会館（パティオ池鯉鮒　☎(83)8100）

ふれあいコンサート・7月特別編　天の川コンサート

毎月1回（5月と8月を除く）、文化会館のエントランスロビーで開催する、入場無料のコンサート。

7月は天の川コンサートと題して、夜の公演となります。夏の夜の涼しさを感じるひと時を、弦楽四重奏でお楽しみください。

▼出演者　田中安梨（1stヴァイオリン）、加藤由佳（2ndヴァイオリン）、橋本歩（ヴィオラ）、小川真貴（チェロ）
▼とき　7月27日㈬　午後7時～8時
▼ところ　文化会館　エントランスロビー
▼問合せ　文化会館（パティオ池鯉鮒　☎(83)8100）

「愛知県史」に関する催しの参加者募集のお知らせ

1．愛知県史を語る会
▼とき　8月20日㈯　午後1時～午後4時30分まで（開場12時30分）
▼ところ　愛知県図書館5階大会議室（名古屋市中区三の丸一丁目9―3）
▼定員　200人（要申込み・先着順）
▼講演内容　「中世・織豊の尾張・三河」
▼参加費　無料
▼申込み・問合せ　愛知県総務部法務文書課県史編さん室（☎052(972)9171、または☎052(972)9173）で受付
※電話による受付のみ

2．県史連続講座【原始～古代】
▼とき
①9月10日㈯
「地域交流とクニの誕生」
②9月19日㈷
「尾張平野の開発と歴史」
③9月24日㈯
「地域社会の暮らしと信仰」
※各日とも午後1時30分～午後4時30分まで
▼ところ　愛知県立大学サテライトキャンパス（愛知県産業労働センター「ウインクあいち」15階）名古屋市中村区名駅四丁目4―38
▼定員　各講座50人（応募多数の場合は抽選）
▼申込み・問合せ　7月30日㈯（当日消印有効）までに、往復はがきに受講希望の講座番号①～③（往復はがき一枚につき1講座の応募。複数講座を希望する場合は、各回ごとに申込み）および郵便番号・住所・氏名（フリガナ）・電話番号を記入の上、愛知県総務部法務文書課県史編さん室「県史連続講座係」（〒460―8501　名古屋市中区三の丸三丁目1―2）へ。

広告
弁護士法人心
相談料0円
（交通事故被害・後遺障害・過払い金・借金・相続・遺言以外は初回30分程度）
夜間・土日相談可（要予約）
企業法務・交通事故・後遺障害・過払い金・借金・相続・遺言・刑事他

弁護士・スタッフ一丸となってサポートいたします！
所属弁護士31名!!
過払い金 無料診断サービス実施中
交通事故 損害額 後遺障害 無料診断サービス実施中
※主たる事務所は愛知県弁護士会所属・＜　＞内は弁護士会名です
名古屋駅法律事務所（愛知県弁護士会）名古屋駅0.5分
名古屋みなと法律事務所（愛知県弁護士会）イオンモール名古屋みなと内（荒子川公園駅5分）
他の事務所　岐阜駅・津駅・松阪駅・東京駅近く
総合受付　平日9時～22時・土日9時～18時受付（祝日、国民の休日、12/31～1/3は除く、その他臨時休業もございます）
よいにしおさん 0120-41-2403
詳細は⇒http://kokoro.la

広告
借金（債務整理・破産）・離婚・相続・交通事故
労働問題・企業法務・刑事事件など
知立法律事務所
弁護士/石原大輔（愛知県弁護士会所属）
知立駅南へ徒歩4分
お気軽にお問い合せ下さい
0566(91)1677
駐車場有り
知立市堀切3-1-2杉原ビル2A
www.chiryu-law.jp
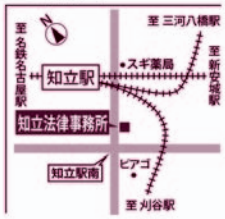

有料広告

※「広報ちりゅう」発行経費の一部に充てるため、有料広告を掲載しています。内容に関する一切の責任は広告主に帰属します。

※問合せは知立市役所　TEL 0566－83－1111（代表）
FAX 0566－83－1141
E-mail：info@city.chiryu.lg.jp

パティオDE夏休み2016
パティオアートフェスティバル

夏休み恒例！子どものためのフェスティバル！
こまのサーカス・人形劇・コンサートなど、いろんな芸術がパティオに大集合！夏休みの1日を劇場で思いっきり楽しんじゃおう♪

▶と　き　7月30日㈯　午前10時～午後4時
▶ところ　文化会館　花しょうぶホール他
▶出演

【有料ゾーン・上演コーナー】

・人形劇団むすび座　・人形劇団ぺぽ
・人形劇団とんかち　・P・ことり座
・手風琴　・パネル・あそび場ぽぽんた
・パティオ登録アーティストコンサート（岡林和歌／クラリネット　他）

【有料ゾーン・体験コーナー】

・高木正臣（現代絵師団）
・日本独楽博物館　※上演もあり
・知立市おもちゃ図書館の工作教室
・楽器あそびコーナー
・刈谷・知立・安城おやこ劇場

【無料ゾーン】

・名古屋腹話術クラブ
・クラウンファミリー　プレジャーB
・知立山車文楽保存会　本町人形連

▶チケット料金（フリーパス）
一般　1,000円　　パティオしーと会員　900円　　中学生以下　500円
※3歳未満無料
※混雑時は入場を制限させていただきます。
※入場に年齢制限はありませんが、場合によっては一時ご退席をお願いすることがあります。ご了承ください。

同時開催

劇場探検！バックステージシアター「パティオ座の怪人～舞台の向こうで何かが起こる！？」

パティオ池鯉鮒の舞台裏には怪人が棲んでいる！？
数々のトラブルを引き起こす怪人の正体を暴くべく、調査団が結成されます。
ミュージカル＋ゲーム仕立てのちょっと変わったバックステージツアー。
ぜひ一緒に楽しくパティオの舞台裏を探検しましょう！

▶と　き　7月30日㈯　①午前10時30分～11時30分　②午後1時～2時
▶ところ　文化会館アートセンター前に集合
▶参加費　無料　　▶出　演　杜川リンタロウ　他
▶定　員　各回30人　※未就学児は、保護者の付き添いが必要です
▶申込み・問合せ　窓口、電話でお申込みください。詳しくは文化会館（パティオ池鯉鮒　☎83-8100）へ。

募集

愛知スポ・レク2016西三河地区ボウリング・ペタンク大会

①ボウリング大会
▼とき　9月3日(土)　午前9時15分受付　午前9時30分開始
▼ところ　知立イーグルボウル
▼競技方法　3人チーム戦（男女混合可）1人3ゲームのトータルスコアによるチーム対抗戦　ハンディキャップあり
▼定員　30チーム（応募チーム多数の場合は、代理抽選を行い決定）
▼参加資格　市内在住・在勤（スポーツ傷害保険等に加入していること）
▼参加費　1チーム6千円（当日徴収）
▼申込み・問合せ　8月5日(金)までに福祉体育館（☎(82)5151　午前9時～午後5時・月曜休館）へ。

②ペタンク大会
▼とき　9月18日(日)（予備日9月25日(日)）　午前8時30分受付　午前9時開始
▼ところ　刈谷市青山公園グラウンド
▼種目　トリプルス（男女混合可）
▼競技方法　ブロック別
▼定員　20チーム（先着順）
▼参加資格　市内在住・在勤（スポーツ傷害保険等に加入していること）
▼参加費　1チーム1千500円（当日徴収）
▼申込み・問合せ　8月13日(土)までに福祉体育館（☎(82)5151　午前9時～午後5時・月曜休館）へ。
①、②ともに、申込書・大会要項は知立市福祉体育館にあります。

シアターカレッジ～はじめての音楽教室　受講生募集～

初心者でも簡単に音が出せる「打楽器」を通して、人と演奏する楽しさを知る音楽入門講座です。簡単な課題曲でリズムの基礎を学びながら、約1か月間練習し、最終日にはマリンバ・ピアノ・パーカッションアンサンブル「PUENTE（プエンテ）」との共演による発表会を行います。
▼講師　中村新（パーカッショニスト・パティオ登録アーティスト）
▼とき
・9月10日(土)、11日(日)、17日(土)　午後1時30分～3時30分
・9月18日(日)　午後1時30分～4時
・9月24日(土)、25日(日)、10月1日(土)、2日(日)　午後1時30分～4時30分
※各日の時間は予定で、変更の可能性があります。
▼ところ　文化会館　リハーサル室1
▼参加費　一般　2千円
パティオしーと会員　1千800円
▼定員　15人
▼対象　高校生以上（16歳以上）
▼受付　随時受付中
※定員になるまでは前日まで受付けます。

▼申込み・問合せ　文化会館（パティオ池鯉鮒　☎(83)8100）

「演劇フェスティバル・イン・知立2016」参加者募集

地域で活躍されている演劇愛好家の皆さん、演劇フェスティバルで、演劇の楽しさを文化会館で披露してみませんか。老若男女を問わず、ちょっとした寸劇でも結構です。舞台でパフォーマンスしたい人、ふるってご応募ください。
▼とき　12月11日(日)
▼ところ　文化会館（パティオ池鯉鮒）花しょうぶホール
▼参加費　無料
▼申込み・問合せ　8月26日(金)までに文化協会事務局（文化会館内　☎(83)0151　火～金曜日の午前10時～午後4時）へ。

広告
弁護士法人 白濱法律事務所
（愛知県弁護士会所属）
弁護士　白濱　重人
弁護士　香川　広志
弁護士　武林　寛明
弁護士　西尾祐一郎
弁護士　三島　侑子
弁護士　居石　孝男
弁護士　新海久美子
●不動産、建築トラブル　●相続、遺留分、離婚
●交通事故、労災事故　●企業法務
●債権回収　●破産、債務整理　●刑事
相談料無料（初回30分）
刈谷事務所　☎0566-91-0210
刈谷駅南口よりすぐ
刈谷市若松町2丁目2番地
▶http://si-law-office.com
岡崎事務所　☎0564-54-3777
JR岡崎駅東口よりすぐ
岡崎市羽根町字北ノ郷45
有料広告
※「広報ちりゅう」発行経費の一部に充てるため、有料広告を掲載しています。内容に関する一切の責任は広告主に帰属します。

※問合せは知立市役所　TEL 0566－83－1111（代表）
FAX 0566－83－1141
E-mail：info@city.chiryu.lg.jp

夏休みフレンドスクール参加者募集!

楽しい夏休み、普段ではなかなかできないことを体験したり、友達をたくさん見つけてみませんか？

回	開催日	内容	会場
1	7月28日㈭ 午前10時～12時	メタル箔でオリジナルマグネットを作ろう!	中会議室
2	8月2日㈫ 午前10時～12時	紙づくり みんなの動物園	第一実習室
3	8月10日㈬ 午前10時～12時	アイシングクッキーを作ろう!	料理実習室
4	8月30日㈫ 午前10時～12時	愛知教育大学訪問科学実験	大会議室

▶**対　象**　市内在住の小学1年生～6年生で全日程参加できる人
▶**定　員**　30人（先着順）
▶**材料費**　500円（全4回分）
▶**申込み**　7月16日㈯～22日㈮の午前8時30分～午後5時までに、所定の申込書に記入し、材料費を添えて中央公民館へ。（1人1枚まで）
▶**問合せ**　生涯学習スポーツ課　生涯学習係（中央公民館内　☎83-1165　月曜休館）

戦没者遺児による慰霊友好親善事業の参加者募集

この事業は、厚生労働省から補助を受けて実施しており、先の大戦で父等を亡くした戦没者の遺児を対象として、父等の戦没した旧戦域を訪れ、慰霊追悼を行うとともに、同地域の住民と友好親善をはかることを目的としています。

▶**実施地域**
【広域地域】①旧満州②旧ソ連③西部ニューギニア④マリアナ諸島⑤トラック・パラオ諸島⑥東部ニューギニア（1次）⑦ボルネオ・マレー半島⑧フィリピン（1次）⑨ソロモン諸島⑩ミャンマー（1次）⑪台湾・バシー海峡⑫東部ニューギニア（2次）⑬ミャンマー（2次）⑭フィリピン（2次）⑮中国
【特定地域】①西部ニューギニア②ビスマーク諸島③マーシャル・ギルバート諸島

▶**費　用**　参加費として10万円
▶**問合せ**　日程等の詳細は、一般財団法人　日本遺族会事務局（☎03-3261-5521）、参加申込みは、愛知県遺族連合会へ。（☎052-231-6504）

歴史民俗資料館の催し

①企画展「知立にあった商売やさん」
明治以降、平成の現代まで時代が移る中、人々のくらしは大きく変わりました。それにともなって商売やさんの種類や商品、商売の方法や道具も変わりました。この展示では、近代まであった今はほとんど見かけなくなった商売やさんやそこで扱っていた商品、また今もあるけれど知立にはなくなってしまった商売やさん、そして現代とは違う商売の道具や方法などを、当館収蔵の資料や写真によって紹介します。
▶**と　き**　7月23日㈯～9月4日㈰　午前9時～午後5時（8月26日㈮、月曜休館）
※7月30日㈯午後2時から、展示室で説明会を開催します。
▶**ところ**　歴史民俗資料館
▶**入場料**　無料
※企画展前後の展示替えのため7月20日㈬～22日㈮と9月6日㈫、7日㈬は臨時休館いたします。

②資料館夏休み講座「戦争体験を聴く！ Part3」
戦争の時代を体験された3人の市民に、学徒動員や空襲の体験、当時の生活についてお話しいただきます。
▶**と　き**　8月7日㈰　午後1時30分～
▶**ところ**　知立市図書館2階　視聴覚室
▶**申込み**　不要（どなたでも）

▶**問合せ**　歴史民俗資料館（☎83-1133）

募集（つづき）

ゆかたパーティー

国際交流協会では、恒例となりましたゆかたパーティーを今年も行います。知立市近郊の研修生や留学生たちと交流しませんか？

▼とき　8月6日㈯　午前10時30分～午後2時
▼ところ　中央公民館　第1・第2和室、料理実習室、講堂
▼内容　ゆかたの着付け体験、盆踊り、そうめんの会食など
※ゆかたは、市民の皆さんからご寄付いただいたものです。
▼対象者　どなたでも
▼参加費　300円
▼定員　20人（申込み順）

▼申込み・問合せ　7月19日㈫～28日㈭までに、国際交流協会事務局（協働推進課内　☎(95)0144　土・日曜日、祝日を除く）へ。

第31回（公募）知立市美術展出品作品募集

新たに工芸美術部門のガラス・金工・木竹を募集します

▼部門・規格
①日本画（水墨画）・洋画　20号以上50号以内額装。（額幅10cm以内）
②書　半切以上全紙以内縦横自由額装または枠装
③篆刻　39cm×30cm以内で印影のみ
④刻字　50cm×100cm以内、縦横自由
⑤写真　全紙以上パネル張りまたは額装　単写真に限る
⑥工芸美術　陶芸・人形：高さ（1m以内）×幅（60cm以内）×奥行（60cm以内）重量30kg以内机上に展示できるもの
⑦染色　タペストリー：高さ（2.5m以内）×幅（1.2m以内）　パネル：10号以上50号以内額装（額幅10cm以内）
⑧切り絵　10号以上50号以内額装（額幅10cm以内）
⑨ガラス・金工・木竹　立体は高さ（1m以内）×幅（1m以内）×奥行（1m以内）平面は高さ（2m以内）×幅（160cm以内）重量30kg以内
※詳細は作品募集要項をご参照ください。（要項は、文化協会事務局にあります。）
▼応募資格　16歳以上
▼応募点数　未発表のもので1部門1点
▼出品料　無料
▼搬入　10月4日㈫　午後4時～午後7時（時間厳守）
▼搬出　10月9日㈰　午後4時～午後6時（時間厳守）
▼会期　10月6日㈭～9日㈰　午前9時～午後5時（最終日は午後4時）
▼会場　文化会館（パティオ）
▼問合せ・応募先　8月17日㈬～26日㈮に文化協会事務局（文化会館内☎(83)0151　火～金曜日の午前10時～午後4時）へ。

講座・教室

夏休み子ども向け講座「プロに教わる手打ちうどん作り」

▼内容　地元のうどん職人さんと一緒に、ざるうどん、もろこしうどんを楽しく作りましょう！うどん粉を練り、麺にするまでの工程を行います。完成後は皆で試食します。
▼とき　8月3日㈬　午後2時～5時
▼ところ　中央公民館料理実習室
▼対象　小学生以下の子（要保護者同伴）
※子どもまたは保護者が、市内在住か在勤であること
▼定員　18組（1組3人まで、先着順）
▼教材費　1千400円
▼講師　永田祐一氏（弘法庵）
▼申込み　7月16日㈯～26日㈫の午前8時30分～午後9時までに教材費を添えて中央公民館窓口へ。
▼問合せ　生涯学習スポーツ課生涯学習係（中央公民館内　☎(83)1165　月曜休館）

文化協会市民教室「手品」

▼とき　8月6日㈯　午後2時～4時
▼ところ　福祉の里　八ツ田　3階さくら・うめ
▼内容　簡単マジックの手ほどきと手品愛好会会員による手品ショー（参観自由）
▼講師　宮村誠之氏
▼対象　一般市民（子どもも歓迎）
▼定員　15人
▼参加費　無料
▼持ち物　特になし
▼問合せ　7月19日㈫～29日㈮に文化協会事務局（文化会館内　☎(83)0151　火～金曜日の午前10時～午後4時）へ。

寄付

～ご寄付ありがとうございました～（敬称略）

■社会福祉協議会へ
【現金の寄付】
・宮下陽里　5千円
・年輪クラブ　500円
・知立市谷田町東長根のお地蔵様　1千617円
・知立市谷田町寺前のお地蔵様　331円

※問合せは知立市役所
TEL 0566－83－1111（代表）
FAX 0566－83－1141
E-mail：info@city.chiryu.lg.jp

★かっきーの健康づくり応援コーナー★

健康づくり応援キャラクター「かっきー」

シリーズ17．＋10（プラステン）

▶問合せ　保健センター（☎82－8211）

＋10で健康寿命をのばしましょう！

「プラス・テンとは、今より10分多く体を動かしましょう」をキャッチフレーズに、運動時間の目標を「16～64歳は1日60分」、「65歳以上は1日40分」と定めた「身体活動基準」です。

身体を動かすことは健康に良い、というのは皆さんに広く知られているものの、運動を実際に行っている人の割合は増えていないのが現状です。

【知立市の現状】
○運動習慣の無い人の割合が全体では69.7％あり、特に50歳代以下の働く世代や子育て世代において高くなっています。
○女性の20歳代、30歳代では運動習慣の無い人の割合が8割を超えて高くなっています。

■あなたは、1回30分以上かつ週2回以上の運動を1年以上続けていますか

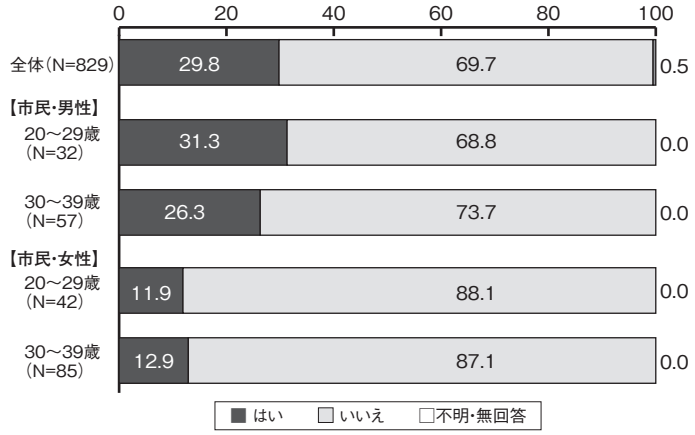

平成25年度知立市健康づくり・食育に関するアンケート調査
※四捨五入の関係で、合計が100％にならない場合があります。

健康のための一歩を踏み出そう！

図：厚生労働省パンフレット

今より10分程度多く体を動かすことは、1000歩のウォーキングに相当します。1日あたり1000歩多く歩くことをカロリーに換算すると1日30kcal消費することになり、1年間続けると約1～1.5kgの体重減少につながります。

今より少しでも長く、少しでも元気にからだを動かすことが健康への第一歩です。＋10から始めてみませんか。

市教委だより―学―

学校施設改修のお知らせ

▼竜北中南棟校舎大規模改造工事

竜北中学校南棟校舎の大規模改造工事を平成28年7月から平成29年2月まで実施します。

竜北中学校の南棟校舎は昭和52年に建設された鉄筋コンクリート造3階建てです。築30年以上が経過し老朽化が進んでいたため、校舎の全面的な大規模改造を行います。

○工事内容は？
・床面積　約3千339㎡
・外部改修　外壁
・内部改修　床・壁面
・トイレ改修　生徒用5か所　職員用1か所

○どのように変わるの？
・全面的に整備
教室、廊下や階段の整備のほか、普通教室内のロッカーや造り付け棚、廊下との間仕切り壁、昇降口の下駄箱、理科室の実験台等の更新も行い、より快適な教育環境になるよう整備します。
・多目的トイレの設置
職員用トイレの横に多目的トイレを設置します。
・トイレの洋式化・自動水洗（手洗）
手洗を自動水洗にすることで接触が減るため、快適で衛生的になります。

今後も市内小中学校の学校施設の老朽化に合わせて大規模改造工事を進めていきます。

▼弓道場整備工事
○工事場所は？
知立南中学校　敷地内
○工事内容は？
射距離28m、3人立ちの弓道練習場を整備します。

▼グラウンド整備工事
○工事場所は？
知立東小学校　グラウンド
○工事内容は？
砂埃が舞いにくく、水はけの良いグラウンドにするための表面の土壌改良工事を実施します。

▼屋内運動場床改修工事
○工事場所は？
竜北中学校　屋内運動場
○工事内容は？
屋内運動場の床の全面張替を行います。

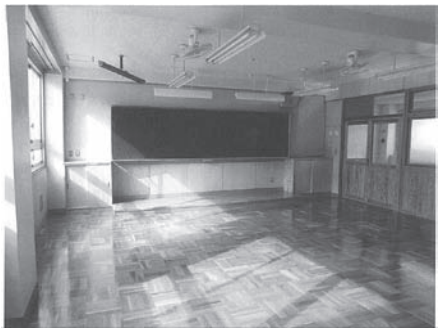

▼問合せ　教育庶務課　教育庶務係（☎(95)0135）

次回定例会　8月18日㈭　午前9時30分～　市役所　第4会議室