



市政トピックス

屋外広告物適正化旬間

9月1日～10日は「屋外広告物適正化旬間」です。

はり紙、はり札、立看板、広告塔など屋外広告物を設置するには、街の美観や自然環境を守るため「愛知県屋外広告物条例」に基づく一定の制限があります。屋外広告物を設置する際は事前に建築課施設管理係へ相談し、規制内容の確認をお願いします。また、設置に許可が必要な場合は許可申請書を建築課施設管理係へ提出してください。

一定の屋外広告物については、県条例により劣化、損傷状況の点検が義務付けられています。このうち、高さが4mを超える広告板等については、有資格者による安全点検が必要です。定期的に点検を実施し、安全を確保してください。

屋外広告物条例を守り、美しい街づくりを進めましょう。

問 建築課 施設管理係
(☎95-0156)

9月10日は「下水道の日」

下水道は、汚れた水を浄化センターに集めて、その水をきれいにして川や海に戻す役割があります。健康で文化的な生活を実現するためには、下水道はなくてはならない存在です。

〇下水道への接続

下水道が使えるようになったら、すみやかに下水道に切り替えましょう。

令和4年度から、くみ取りトイレまたは浄化槽から下水道へ接続する改造工事をされる人(新築での下水道接続は対象外)を対象に補助金を交付する下水道接続補助事業が始まりますので、ご活用ください。

なお、下水道への接続工事は、必要な知識を持った知立市下水道事業排水設備工事指定工事店に依頼することになっています。下水道課の窓口で配布している指定工事店一覧表または市ホームページでご確認ください。

問 下水道課 下水庶務係
(☎95-0159)

住民票の写し等の交付にかかる本人通知制度

この制度は、住民票の写しや戸籍の謄本・抄本などを本人の代理人や第三者に交付した場合、事前に登録した人に対して、交付した事実を通知するものです。

これにより、住民票の写しなどの不正請求の早期発見などが可能になり、個人の権利侵害の未然防止につながることを期待できます。

内 ▼登録できる人

知立市の住民基本台帳または戸籍に記載されている人(過去に記載されていた人)

▼登録期間

登録日から3年間

※登録期間満了日の1か月前から登録を更新することができます。

▼対象となる証明書

住民票(除かれた住民票を含む)の写し、戸籍(除籍を含む)の謄本・戸籍の附票の写しなど

▼通知対象

代理人または第三者からの請求により、住民票の写しなどを交付したとき(ただし、国や地方公共団体からの請求などの場合は除く)

申 本人確認書類(運転免許証・パスポートなど)を持参のうえ、市民課窓口へ。

問 市民課 戸籍住民係
(☎95-0152)

図書館で法情報総合データベース(D1-LAW)および官報情報検索サービスの閲覧・複写ができます

図書館では、法や官報の情報をデータベースで調べることが出来ます。利用は1回1時間、1日に2回までで、貸出券が必要です。ぜひご利用ください。

問 文化課 図書係 (☎83-1131)

西三河都市計画変更案の縦覧

▽変更案の内容

・生産緑地地区(知立市決定)

▽縦覧期間

9月13日(月)～27日(月)

(土、日曜日、祝日を除く)

午前8時30分～午後5時15分

▽縦覧場所

市役所4階 都市計画課

※この案に対して意見のある人は、縦覧期間中に市へ意見書を提出することができます。

問 都市計画課 都市企画係
(☎95-0129)



特定健康診査・後期高齢者健康診査は10月までです

まだ特定健康診査・後期高齢者健康診査を受けていない人は、早めに受診しましょう。

時 10月30日(土)まで

対 年度末年齢40歳以上の国民健康保険被保険者、後期高齢者医療被保険者

¥ 無料(がん検診などを併用して受診する場合は有料になる場合があります)

※詳しくは、個別送付した案内をご確認ください。再発行も可能です。

問 国保医療課 国保年金係

(☎95-0123)

国保医療課 医療係

(☎95-0151)

保健センター (☎82-8211)

特例郵便等投票について

新型コロナウイルス感染症で宿泊・自宅療養等をしている人で、一定の要件に該当する人は、「特例郵便等投票」ができます。年内にも衆議院議員総選挙が予定されていますので、利用される場合はお問合せください。

問 選挙管理委員会事務局 (☎95-0113)



秋の全国交通安全運動 9月21日(火)～30日(木)

秋は日没時間が日増しに早くなり、夕暮れ時の交通事故の増加が懸念されます。

下記の運動重点に基づき広報啓発活動を実施します。

【運動重点】

- ・子どもと高齢者を始めとする歩行者の安全の確保
- ・夕暮れ時と夜間の事故防止と歩行者等の保護など安全運転意識の向上
- ・自転車の安全確保と交通ルール遵守の徹底
- ・飲酒運転等の悪質・危険な運転の根絶

☎ 安心安全課 防犯交通係
(☎ 95-0115)

谷田町の資源ごみ・不燃物の集積所が変わります

10月4日(月)から谷田町第1公民館と谷田町コミュニティセンターで資源ごみ・不燃物の収集を始めます。場所は下図の通りです。また、開所時間は、月曜日の午後4時～午後8時、火曜日の午前6時～午前8時となります。

これに伴い、9月28日(火)午前8時を持ちまして、カーマホームセンター一知立店北集積所を閉鎖します。



☎ 環境課 ごみ減量係
(☎ 95-0126)

次回定例教育委員会の開催について

時 9月22日(水)午前9時30分から

所 知立文化広場 第一研修室

「市教委だよりー学ー」などの教育委員会に関する情報は、市ホームページまたは右記QRコードからご覧ください。



※委員会の傍聴を希望する人は教育庶務課(☎ 95-0135)へ。

令和4年度私立幼稚園入園説明会のご案内

学校法人名	幼稚園名 (所在地)	入園説明会 (WEB申込み)		募集定員		連絡先
				年少児	年中児	
知立学園	知立幼稚園 (山屋敷町)	9月21日(火)	① 9:30～10:30 ② 11:00～12:00 ③ 13:00～14:00 ④ 15:30～16:30	70人		☎ 81-1251
	長篠幼稚園 (長篠町)	9月22日(水)		70人		☎ 81-3422
	桜木幼稚園 (中町)	9月24日(金)		100人		☎ 81-3348

【対象年齢】 年少児 平成30年4月2日～平成31年4月1日生まれ

入園説明会のお申込みについて: 9月1日(水)午前7時00分 受付開始
WEBで新規会員登録を行っていただくと、会員ページからお申込みできます。
詳しくは右記QRコードでご確認ください。



学校法人名	幼稚園名 (所在地)	幼稚園見学会・説明会	募集定員		連絡先
			年少児	年中児	
名鉄学園	はなの木幼稚園 (昭和5-9)	9月1日(水) 午後1時30分から 受付は30分前から行います。 ※お越しになれない人は個別でのご対応も行います。	130人	若干名	☎ 81-3693

【入園年齢】 年少児 平成30年4月2日～平成31年4月1日生まれ
年中児 平成29年4月2日～平成30年4月1日生まれ

【入園願書の配布】 ○名鉄学園 9月1日(水)午前9時から随時配布
(入園手続きに必要な願書の配布が始まる日です。)

【入園願書の受付】 ○名鉄学園 10月1日(金)午前9時から受付(入園手続きが始まる日です。)



リサイクルプラザ家具入札

時 9月1日(水)～12日(日)

※6日(月) 休館

所 リサイクルプラザKC

(グリーンセンター管理棟2階)

内 再生補修家具などの入札

※応札価格は100円から

・開札・連絡・引渡期間

9月15日(水)～19日(日)

・営利目的の入札、開札後の返品およびキャンセルはできません。

・引渡期間内に取りに来られない場合は落札無効となり、以後入札ができなくなります。

・密集などを避けるため、土・日曜日の来場は極力控えてください。

対 市内または刈谷市在住の人

問 リサイクルプラザKC (☎21-7251)

リサイクル情報

【さしあげます】

・子ども用ポールハンガー

(高さ119cm・白・木目色・組み立て式)

・子ども用自転車(青・14インチ)

・碁盤

(縦45.5cm・横45.5cm・高さ23cm、白・黒石つき)

・オルガン(横99cm・高さ76cm・奥行44cm)

・猿渡保育園体操着

(上半袖120cm・下半ズボン120cm)

・2段ベッド

(金属製・白・横206cm・縦104cm・高さ166cm)

【ゆずってください】

・愛知教育大学付属高等学校制服

(女子用・夏服・サイズ不問)

▼利用方法について

リサイクル品の登録については、環境課ごみ減量係へ。

問 環境課 ごみ減量係 (☎95-0126)

衣浦東部広域連合 NEWS

消防局からのお知らせ

【9月9日は救急の日】

「救急の日」を含む1週間を「救急医療週間」(9月5日(日)～11日(土))とし、救急業務の理解と認識を深めていただくことを目的としています。

衣浦東部広域連合消防局では、多くの方が応急手当を身につけ、救急業務や救急医療への正しい理解と認識を深めていただけるよう、救命講習会を毎月開催しています。

詳しくは衣浦東部広域連合消防局ホームページ(下記参照)をご覧ください。ホームページでは、救急や応急手当、防火対策等消防・予防に関する情報を提供しています。

救命講習会(9月開催分)

①普及員講習再教育

時 9月26日(日) 午前9時～正午

所 碧南消防署

内 応急手当普及員の資格を有する人が、前回の講習受講日から3年以内に再度受講するための講習。

定 20人(先着順)

②普通救命講習Ⅰ

時 9月19日(日) 午前9時～正午

所 安城消防署

内 心肺蘇生法(気道確保、人工呼吸、胸骨圧迫)、AEDの使用法、止血法などを行います。

定 20人(先着順)

③普通救命講習Ⅲ

時 9月18日(土) 午前9時～正午

所 知立消防署

内 小児・乳児・新生児の心肺蘇生法、ひきつけ、のどに異物が詰まった時の処置などを行います。

定 20人(先着順)

申 9月5日(日)午前9時から救急係 ①碧南(☎41-2625) ②安城(☎75-2494) ③知立(☎81-4144)へ。

※講習時間は、受講者数および講習の進捗度等により短縮する場合があります。

※救命講習会を団体で受講される人は、最寄りの消防署へお問い合わせください。

※開催状況は、ホームページをご確認ください。

○ホームページ <http://www.kinutoh.jp>

【広告】

相続税の申告、相談、 コンサルタント業務に特化

まずは、お気軽にご相談ください。(初回は、相談無料)

相続税に強い 榊原税理士事務所

知立市弘栄三丁目40番地
税理士 榊原貞昭 (東海税理士会所属)

☎ 0566(81)9758

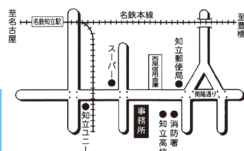

■ おかげさまで21年

【広告】

SMILE 介護は【すまいる】

ケアマネ/ケアプラン/訪問介護/介護サービスの手配等
デイサービス/ショートステイ/介護付き有料老人ホーム

まずは喫茶店のような **デイサービス** の利用はいかがですか?



詳しい内容/ご利用料金/最新のニュース
イベント情報は【公式】Webページへ
smile-care.me | 🔍 検索 | Facebook | Instagram | Google

①すまいる駒場より
当施設の感染対策等に
対応した場合は、施設利
用の方と連絡調整がで
きます。ビデオ通話
会は権利利用できます

① すまいる知立 / すまいる駒場

介護の始まりから終わりまで
【すまいる】だからできる介護をあなたへ

すまいる知立 → 知立市南新地1-1-3 → 電話 0566-85-2500(直通)

すまいる駒場 → 豊田市駒場町元城57-2 → 電話 0565-59-1250(直通)

すまいる総合案内 0120-11-3016(通話無料) / web smile-care.me





🎵 催し

ストーリーテリング

ストーリーテリングとは、語り手がことばだけで伝えるおはなしを聞きながら、その場面や情景を自由に想像して、おはなしの世界を楽しむことです。

時 9月25日(土) 午前11時から

所 図書館2階 視聴覚室

内 「だごだごころころ」(日本の昔話)、
「おいしいおかゆ」(グリムの昔話)、
「赤ずきん」(グリムの昔話) 他

対 幼児から大人まで

※小さい子は保護者のひざで

定 20人(先着順)

▼行う人

おはなしの会 ホットケーキ

問 図書館 (☎83-1131)

おはなし会

時 9月2日(木) 午前11時から

所 図書館 おはなしコーナー

内 「おつきさまこんばんは」(絵本)、
「パパ、お月さまとって!」(絵本)、
「ごきげんのわるいコックさん」
(紙芝居)、
「おおきなかぶ」(人形) 他

定 7組(先着順)

▼行う人

読み聞かせグループ ぼちぼちの会

問 図書館 (☎83-1131)

絵本の時間

時 9月2日(木)・9日(木)・16日(木)・
23日(祝)・30日(木)

午後2時30分から

※9月16日(木)は午前11時からも行います。

所 図書館 おはなしコーナー

内 絵本の読み聞かせ・ミニブックト
ーク・紙芝居など

▼行う人 図書館職員・ボランティア

定 7組(先着順)

問 図書館 (☎83-1131)



紙芝居の会

時 9月18日(土)

午後2時30分から

所 図書館 おはなしコーナー

内 「でてきて おつきさま!」
「よわむしさんぺいおぼけたいじ」

定 7組(先着順)

▼行う人 ぁおみの会 朗読グループ

問 図書館 (☎83-1131)

読み聞かせボランティア 養成講座

絵本の魅力や読み聞かせの楽しさに出会いませんか。

読み聞かせボランティアに興味のある人だけでなく、幼児・小学生の保護者の人にもお薦めの講座です。

時 9月26日(日)

午後1時30分～3時30分

所 図書館2階 視聴覚室

講 小山内裕美子氏

(NPO「絵本で子育て」センター
絵本講師)

対 読み聞かせに興味がある人

※お子さん同伴での参加はできません。

定 20人(先着順)

申 9月4日(土)午前9時から図書館
カウンターへ。

※9月7日(火)から電話でも受け付けます。

問 図書館 (☎83-1131)

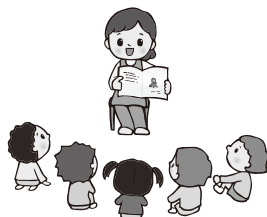

しみん芸術祭 「洋楽(音楽・舞踊)のつどい」

時 9月12日(日)

午後1時30分開演(午後1時開場)

所 文化会館 かきつばたホール

内 ▼出演

フォークダンス、フラダンス、
ジャズダンス、合唱、創作バレエ、
手品

¥ 無料

問 文化協会事務局

(文化会館内 ☎83-0151)

火～金曜日の午前10時～午後4時)

講演会「美術工芸作品に 表された「八橋」参加者募集

昨年出版された『新編知立市史別巻 八橋編』では、『伊勢物語』『八橋』の場面が美術工芸作品でどのように表されているのかを数多く紹介しています。「八橋」の表し方にはいくつかのバリエーションがありますが、その中から興味深い例を選んでお話しします。

時 10月17日(日) 午後2時～4時

所 図書館2階 視聴覚室

講 安田篤生氏

(愛知教育大学教授)

対 16歳以上

定 25人(先着順)

¥ 無料

申 9月18日(土)午前9時から図書
館カウンターへ。

※翌日から電話でも受け付けます。

問 図書館 (☎83-1131)

リリオ×めいおんコンサート 2021

打楽器って やっぱり おもしろい!

名古屋音楽大学打楽コースの皆さんによる打楽器コンサートです。知立市マスコットキャラクターのちりゅっぴも出演します。

時 9月11日(土)

午後2時30分開演

(午後2時開場)

所 リリオ・コンサートホール

内 ▼出演

ナゴヤマリンバアンサンブル+
ちりゅっぴ

¥ 一般 2,000円

リリオ友の会 1,500円

学生(3歳～大学院生) 1,000円

※全自由席

※チケット好評発売中

問 リリオ・コンサートホール

(☎85-1133)



第8回避難訓練コンサート

文化会館における市民活動の安心・安全のためのコンサート。今回は密を避けるため避難体験は行わず、代わりに映像で防災について学び、考えます。

ビッグバンドのジャズ演奏を楽しみながら、いざという時の備えを学びましょう。

時 9月4日(土) 午後2時開演
(午後1時30分開場)

所 文化会館 花しょうぶホール

内 ▼出演者

サウンドクリエーションジャズ
オーケストラ

￥ 無料(自由席)

※車椅子席をご利用の人は事前にお問合せください。

問 文化会館

(パティオ池鯉鮒 ☎83-8100)

おやこ DE パティオ

〇あかちゃんひろば

時 10月6日(水)
午前10時～11時30分

所 文化会館 和室

内 自由遊び、わらべうた、読み聞かせ、育児相談など

対 1歳6か月までのお子さんと保護者

定 8組(先着順)

￥ 無料

申 9月20日(祝)午前10時から電話で文化会館(☎83-8102)へ。
※翌日からは窓口でも受付可。

問 文化会館

(パティオ池鯉鮒 ☎83-8100)

呈茶 DE パティオ

2か月に一度、知立市文化会館内の茶室・知心庵で、「呈茶DEパティオ」を開催しています。時間を区切った予約制です。

時 10月2日(土)

①午後1時 ②午後1時30分
③午後2時 ④午後2時30分
⑤午後3時

所 文化会館 茶室

内 席主 野村和美(宗偏流)

対 どなたでも

￥ 100円(お茶券)

申 9月7日(火)午前10時から電話で文化会館(☎83-8102)へ。
※翌日からは窓口でも受付可。

問 文化会館

(パティオ池鯉鮒 ☎83-8100)



石井正則～ Sound of Story ～ 朗読と音楽で綴るコンサート

俳優・タレントとして活躍中の石井正則が挑む、新感覚の「朗読エンターテインメント」。石井正則本人が選んだ傑作の小説を音楽を交え朗読します。朗読と音楽で綴る新しいスタイルのコンサートです。

時 10月24日(日)

午後3時開演
(午後2時30分開場)

所 文化会館 花しょうぶホール

￥ チケット料金(指定席)

一般	4,000円
パティオレーと会員	3,800円
当日(会員・一般とも)	4,500円

※車椅子席をご利用の人は事前にお問合せください。
※チケット好評発売中

▼チケット取扱

- ・文化会館アートセンター(☎83-8102)
- ・パティオ池鯉鮒インターネット販売(<https://patio-chiryu.com/>)

問 文化会館

(パティオ池鯉鮒 ☎83-8100)



広告

市民講座 屋根・外壁塗り替えセミナー開催



参加申し込みは電話で、プロ実施いたします。

全国各地で年間1700回以上の市民講座を開催してきた「社」市民講座運営委員会が、このたび、後悔しない塗り替え施工のノウハウを専門家である外装劣化診断士から聞ける市民講座を開催する。参加は無料だが、電話申し込みが必要。

屋根・外壁の塗装は、専門的な知識や技術が必要なため施工業者を信頼して全てを任せざるを得ない。しかし、専門的な知識を持っていないのは、施工業者が正規の施工仕様を守らず、不良施工になるケースが後を絶たない。そこで、この市民講座では、トラブルにならないための塗装の正しい知識をスクリーン映像を使って詳しく分かりやすく説明する。(セミナー開催は約2時間程度) ※本セミナーは新型コロナウイルス感染症対策のため、3密回避対策として会場の換気や、お席の距離間隔等に十分配慮して実施いたします。

タイムズ名東店(株)ソレア(株) ☎0120-501-502

曜定休 9時～19時(午前6時～午後6時)月

開催 9/17(金) 9:30～ パティオ池鯉鮒(知立市文化会館) 講義室 **主催** (一社)市民講座運営委員会 **協賛・問合せ** プロタイムズ名東店(株)ソレア 0120-501-502



Adam ～知立公演再来～

更にパワーアップしたサクソフォンカルテット「Adam」の再来公演。

今回もゲストに愛知のサクソフォン奏者が参戦します。

時 9月11日(土) 午後2時開演
(午後1時30分開場)

所 文化会館 花しょうぶホール

¥ チケット料金(自由席)

一般	2,000円
パティオシーと会員	1,800円
学生	1,000円

※3歳未満ひざ上無料。

※車椅子席をご利用の人は事前にお問合せください。

※チケット好評発売中

▼チケット取扱

・文化会館アートセンター

(☎83-8102)

・パティオ池鯉鮒

インターネット販売

(<https://patio-chiryu.com/>)

問 文化会館

(パティオ池鯉鮒 ☎83-8100)



ふれあいコンサート特別編 お月見ジャズコンサート

9月のふれあいコンサートは特別編として、仲秋の名月の夜にジャズコンサートを開催します。ラテンジャズの演奏をお楽しみください。

時 9月22日(水)
午後7時～8時30分
(午後6時30分開場)

所 文化会館 かきつばたホール

内 ▼出演

CONJUNTO SANTOS

コンフントサントス
広瀬未来/トランペット
梶原徳典/トロンボーン
中島徹/ピアノ
坂田ブンテイ/ベース
荒川琢哉/パーカッション
倉田大輔/ドラム

¥ 無料(自由席)

問 文化会館

(パティオ池鯉鮒 ☎83-8100)

野外映画上映会 in パティオ 「イエスタデイ」

パティオ池鯉鮒の中庭(光のパティオ)に約400インチのスクリーンを設置し映画上映を行います。上映作品は「スラムドッグ\$ミリオネア」でアカデミー賞受賞監督となったダニー・ボイル監督と、「ラブ・アクチュアリー」の脚本家リチャード・カーティスがタッグを組んだファンタジー・コメディ。昨日まで、世界中の誰もが知っていたビートルズを、今日、自分以外の誰も知らないとしたら…劇中で登場するビートルズの名曲の数々も合わせてお楽しみください。

時 9月10日(金) 午後7時から
(午後6時30分頃開場)

※雨天時は9月15日(水)に延期

所 文化会館 光のパティオ

¥ 無料(自由席)

問 文化会館

(パティオ池鯉鮒 ☎83-8100)



©2019 Universal Studios and Perfect Universe Investment Inc. All Rights Reserved.

東京演劇集団風 バリアフリー演劇 「Touch ～孤独から愛へ」

障がいのある人もない人も一緒に鑑賞を楽しめるように演出された演劇公演。鑑賞サポートとして、開演前舞台説明、舞台上字幕(日本語)、手話通訳、音声ガイド、バックステージツアー等があります。

時 10月3日(日)

午後1時40分開始
(午後1時10分開場)

所 文化会館 かきつばたホール

¥ チケット料金(指定席)

一般	2,000円
パティオシーと会員	1,800円
25歳以下	500円

・市内在住の障害者手帳をお持ちの人とその付き添いの人1人まで各500円

・市外在住の障害者手帳をお持ちの人とその付き添いの人1人まで各1,000円

※3歳未満ひざ上無料。

※車椅子席・親子室席のチケット予約はパティオ池鯉鮒アートセンターにご連絡ください。

※チケット好評発売中

▼チケット取扱

・パティオ池鯉鮒

チケット専用電話(☎83-8102)

・パティオ池鯉鮒

インターネット販売

(<https://patio-chiryu.com/>)

・福祉の里ハツ田(☎82-8833)

・メープルけやき(☎91-2860)

問 文化会館

(パティオ池鯉鮒 ☎83-8100)



ガイドとまち歩き 池鯉鮒ぶらっとツアー 第4回「池鯉鮒宿と知立古城」 参加者募集

市内には寺社や史跡など多くの見どころがあります。これらの見どころを観光ガイドボランティアと一緒に廻りませんか。

※当日は歩きやすい服装・靴、マスクの着用をお願いします。

時 10月2日(土)
午前10時～正午(予定)
※雨天時は中止

▼コース
観光交流センター(集合)⇒問屋場跡⇒知立古城跡⇒宝蔵寺⇒本陣跡(解散)

対 どなたでも
(小学生以下は、保護者同伴)
定 10人(先着順・最少催行人数4人)
￥ 無料

申 問 9月1日(水)～24日(金)に電話または直接経済課商工観光係(☎95-0125)もしくは観光交流センター(☎55-6302)へ。
※火・水曜日は経済課、土・日曜日・祝日は観光交流センターでのみ受け付けます。

交通安全ポスター展の開催

秋の全国交通安全運動に合わせ、知立市内の小・中学生が描いた交通安全ポスターを展示します。

時 9月18日(土)～30日(木)
所 中央公民館1階 ホール
問 安心安全課 防犯交通係
(☎95-0115)

創業支援セミナー ～あなたの夢を実現しよう～

今回の創業支援セミナーはオンラインでの開催となります。オンライン対応の環境がある人はご自宅等でオンラインでの受講が可能です。(Web会議システム「Cisco Webex Meetings」を使用)

また、オンライン対応環境の無い人は視聴会場でセミナーに参加することもできます。

※当日視聴会場に講師は来ません。

時 9月27日(月)
午後1時～4時
所 高浜市いきいき広場 会議室B
内 ▼プログラム

①創業の基礎知識とビジネスプランの立て方

講 (株)マックコンサルタンツ
税理士 石田朱音氏

②創業体験談

講 (株)イーブレイン
代表取締役
北野克典氏

③公的機関による支援制度紹介

講 愛知県信用保証協会 職員
あいち産業振興機構 職員

対 創業を予定している人、創業・経営に興味のある人、創業して間もない人

※共催市町以外の人も参加できます。

定 オンラインでの参加者50人
視聴会場での参加者15人
応募者多数の場合は抽選。抽選に漏れた人には9月17日(金)中に連絡します。

￥ 無料
申 ・オンライン参加者
9月15日(水)までに専用フォーム

(愛知県信用保証協会ホームページ)からお申込みください。

(<https://www.cgc-aichi.or.jp/>)

・視聴会場参加者
9月15日(水)までに電話またはFAXで高浜市役所市民部経済環境グループ(☎52-1111 FAX 52-1110)へ。

問 経済課 商工観光係
(☎95-0125)



高齢ドライバー教室の 参加者募集

高齢ドライバーの特性や交通事故の原因を理解し、安全な運転方法を身につけましょう。

※この教室は、運転免許更新時の講習とは関係ありません。

時 9月28日(火)
第一部:午後1時30分～2時30分
第二部:午後3時～4時

所 知立市役所 第8会議室
内 交通安全に関する講義
持 運転免許証、筆記用具

￥ 無料
対 65歳以上の普通自動車運転免許保有者で、日常的に運転している人

定 各部10人(先着順)
申 問 9月1日(水)～17日(金)に電話または直接安心安全課防犯交通係(☎95-0115)へ。



弁護士法人 心 相談料 〇円 (広告)

交通事故被害・後遺障害・過払い金・借金・相続・遺言・労務・労災・障害年金他

電話・テレビ電話相談対応 夜間・土日祝相談可(要予約)

交通事故・後遺障害・過払い金・借金・相続・遺言・企業法務・労務・労災・障害年金他

弁護士・スタッフ一丸となってサポートいたします!

所属弁護士 40名以上!!

交通事故・後遺障害 損害賠償額 適正等級 無料診断サービス

過払い金 無料診断サービス

遺言書 無料診断サービス

※主たる事務所は愛知県弁護士会所属 ※費用には例外や変更もありますので、詳しくはホームページをご覧ください ※本広告は令和3年8月時点のものです

名古屋駅 2分 弁護士法人 心 名古屋法律事務所 (愛知県弁護士会)

ウィット豊田タウン内 (豊田駅3分) 弁護士法人 心 豊田法律事務所 (愛知県弁護士会)

平日9時～21時・土日祝9時～18時受付 (12/31～1/3は除く・大型連休中の休業や臨時休業もございます。詳細はHPをご覧ください)

総合受付 0120-41-2403 よいにしおさん

詳細は⇒ <https://www.kokoro.law>

ご遺族にきちんと寄添い丁寧なサポート!!

葬儀 フューネラル前嶋 専用ホール

かきつばた会館

TEL 0566-85-1194

いいくよう

安全に葬儀を行なうために 消毒液完備 マスク着用 会場換気 間隔をとって 飛沫防止パネル設置

お身内葬30万円[税込]～ 家族葬44万円[税込]～ お身内葬より小さい葬儀も見積も致します

詳しくはホームページ又は問い合わせを <http://www.sogiya.jp/>

三国屋葬具本舗 前嶋商店 知立市市町平田104 ☎(0566) 81-3619



図書館「文学講座 ～万葉集を読む～」参加者を募集します

- 時** 10月7日(木)、14日(木)、21日(木)、28日(木)
午後2時～3時30分
4回連続講座
- 所** 図書館2階 視聴覚室
- 内** 「万葉集」を講師の解説をきいて読み解きます。
- 講** 安田徳子氏
(岐阜聖徳学園大学名誉教授)
- 対** どなたでも
- 定** 20人(先着順)
- ¥** 無料
- 申** 9月7日(火)から図書館カウンターへ。
※電話受付は行いません。
- 問** 図書館 (☎83-1131)

講座 明清楽入門

知立の八橋にある在原寺や、無量壽寺を再興した八橋売茶翁が親しんだとされる明楽。

清楽とともに中国の明朝・清朝の時代に日本へ伝わり、日清戦争までは大衆音楽として、広く日本の人々にも親しまれていました。

本講座では明清楽研究家の稲見恵七氏の情熱的なお話と明清楽器の演奏体験を通して明清楽の魅力に迫り、最終日には簡単な発表会を行います。

- 時** 10月7日(木)、8日(金)、28日(木)、29日(金)、11月11日(木)、12日(金)、25日(木)、26日(金)
12月9日(木)、10日(金)、11日(土)
木曜日は午後2時～4時
金曜日は午前9時30分～11時30分

- 所** 文化会館 茶室
※12月11日(土)はリハーサル室1
- 対** 16歳以上
- 定** 10人
- ¥** 一般 4,000円
パティオレーと会員 3,600円
- 申** 問 電話または直接文化会館(パティオ池鯉鮒 ☎83-8100)へ。
※講座期間中は講師から楽器を貸し出します。



デジタル活用支援講習会を開催します

スマホの基本的な使い方から、さまざまな行政手続方法まで、デジタル初心者でも安心してスマホの活用方法を学べる講習会です。

9月は次のとおり開催します。なお、本講習会は令和4年2月末まで開催予定です。

- ① **時** 9月9日(木)
午前9時30分～11時30分
- 所** 文化会館 講義室
- 内** 「スマホ・タブレットの電話・カメラを使ってみよう」
「マイナポータルを使ってみよう」
- 定** 15人
- ② **時** 9月16日(木)
午前9時30分～11時30分
- 所** 文化会館2階
ワークショップ室3
- 内** 「スマホ・タブレットの基本操作 電話・画面操作を覚えよう」
「マイナポイントを使ってみよう」

- 定** 6人
- ③ **時** 9月22日(水)
午前9時30分～11時30分
- 所** 文化会館2階ワークショップ室1
- 内** 「スマホ・タブレットの電話・カメラを使ってみよう」
「マイナンバーカードを申請してみよう」
- 持** 個人番号カード交付申請書(お持ちの人のみ)
- 定** 10人
- ④ **時** 9月29日(水)
午前9時30分～11時30分
- 所** 文化会館2階ワークショップ室1
- 内** 「スマホ・タブレットでメールをやってみよう」
「マイナポータルを使ってみよう」
- 定** 12人

【①・②・③・④共通】

- ¥** 無料
- 申** 次のいずれかの方法で、株式会社luminosoに直接申込みしてください。

- (1) 電話 (0564-65-7273)
午前10時～午後2時(平日)
- (2) ショートメール
(090-3388-8770)
終日受付可能

【(1)・(2)共通】

- ・申込みは各開催日の前日まで。
- ・参加者のうち、スマホをお持ちでない人には、当日の操作体験用にスマホを貸与します。
- ・商品やサービスを販売することはありません。

- 問** 企画政策課 DX推進係
(☎95-0145)

法律に関するお困りごとは何でもお任せください

広告

離婚

遺言
相続

交通
事故

借金
問題

刑事
事件

初回
相談料
無料



刈谷事務所 所長弁護士
丸山 浩平(愛知県弁護士会所属)



弁護士法人
愛知総合法律事務所
(愛知県弁護士会所属)
刈谷市桜町1-10-2 セントラルビル6F

刈谷事務所

受付時間

平日9:30～17:30

夜間相談にも対応

☎0566-91-1271



◎名古屋市や岡崎市などにも支所があります



健康

目指そう！むし歯のない ぴかぴかの歯を☆

その1:家庭で行うむし歯予防☆

○歯みがきのポイント

- ・歯が生え始めたら歯みがきの習慣を！
- ・子ども専用（のど突き防止仕様）の歯ブラシを自分で持たせてカミカミすることで歯ブラシの感触に慣れさせます。
- ・子ども専用の歯ブラシとは別で仕上げみがき専用の歯ブラシを使用します。
- ・歯みがき中に数を数えたり、歌を歌ったりして「おしまい」がわかるようにすることも嫌がらない工夫のひとつです。

○食習慣のポイント

- ・食事、おやつの時間を決めて“だらだら食べ”しないようにしましょう。
- ※保健センターの育児相談【要予約】で歯科衛生士による歯科相談も受けられます。ぜひご利用ください。詳細は健康ガイド（28ページ）をご覧ください。

その2:定期的な健診、フッ化物塗布☆

かかりつけ歯科医を持ち定期的に受診しフッ素塗布することが望ましいです。

問 保健センター（☎82-8211）



刈谷豊田総合病院 医療の知恵袋 ～目で見える市民公開講座～

時 9月18日（土）から

内 刈谷豊田総合病院のホームページで市民公開講座をご覧ください。

「関節リウマチのおくすりのはなし」

講 舟橋康治氏

問 刈谷豊田総合病院総務グループ
（☎25-9215）



【がんサポートほっとライン】のご案内

愛知県では、がんのピアサポーターによるがん患者さんとそのご家族を対象とした電話相談を行っています。

時 毎週火・木曜日と土曜日（月2回）
午前10時～正午
（受付午前11時30分まで）
午後1時～4時
（受付午後3時30分まで）
※ご予約をお勧めします。

▼こんな時にご利用ください

「がんの不安や悩みを聞いてほしい」「地域の医療機関の情報を得たい」「がんの患者会に参加したい」「同じがんの体験者と話したい」など

申 NPO法人ミーネット事務局（☎052-252-7277 火～土曜日 午前9時30分～午後5時）へ。

問 NPO法人ミーネット事務局
（☎052-684-8686）

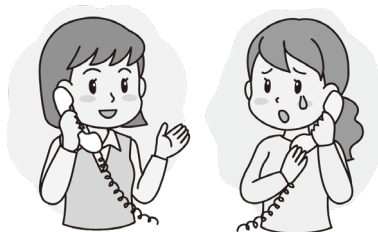

募集

公園清掃ボランティア （公園愛護会）募集

綺麗で安心して利用できる公園を目指すため、公園愛護会の設立にご協力をお願いします。

内 ・公園内の清掃（月2回以上）
・公園内の除草（月1回以上）
・公園の施設の破損を発見した時の連絡 など

※清掃に必要な道具やゴミ袋などは市で支給します。

※要領に基づき、報償金をお渡しします。

所 ①昭和6号公園②草刈公園③逢妻公園④御手洗公園⑤逢生公園⑥東八鳥公園⑦西出口公園⑧才兼池公園⑨大林緑の公園⑩高場ふれあい広場 他13か所

申 問 都市計画課 公園緑地係
（☎95-0157）

道路清掃ボランティア団体 （道路愛護会）募集

道路は通勤や通学、日常生活で子どもから高齢者まで皆さんが利用する最も身近な公共施設の一つであり、また市民共有の財産でもあります。

道路を常に良好な状態に保つためには、地域の皆さんの積極的なご協力が必要です。

より良い交通環境の実現のために、道路の清掃ボランティア団体（道路愛護会）を募集しています。

内 市が管理する道路で次の①～④で行っていただける活動

- ①道路および側溝の清掃（月1回以上）
- ②除草および樹木の剪定（年2回以上）
- ③樹木の水やり（随時）
- ④路面、側溝、照明等の施設点検（随時）

▼道路愛護会設立の条件

- ・活動区域が100m以上であること
- ・構成員が5人以上の団体であること

申 問 土木課 道路工務係
（☎95-0127）





知立市テニス協会 硬式テニス教室受講者募集

知立市テニス協会主催の教室の受講者を小学生からシニアまで幅広く募集します。

時対 ¥ 下表のとおり

教室名	とき	対象	受講料(10回分)
ファミリー(親子)教室	9月11日(土)から 毎週土曜日(予定) 午前7時15分～8時45分	市内在住 (初心者・初級～中級) 小学生と保護者	保護者 6,500円 児童 4,000円
シニア教室	9月9日(木)から 毎週木曜日(予定) 午前9時15分～10時45分	市内在住 (初心者・初級～中級) 50歳以上の男女	6,500円
火曜テニス教室	9月7日(火)から 毎週火曜日(予定) 午前9時30分～11時	市内在住 (初心者・初級～中級) 50歳以下の女性	6,500円

※回数は全10回です。

所 昭和テニスコート

定 各20人(ファミリー教室は10組)

※申込み多数の場合は、抽選を行い本人に通知します。

持 テニスラケット(貸出しあり)、テニスシューズ、運動のできる服装

申 問 各教室の開催初日1週間前までに電話またはFAXで知立市テニス協会(加藤 ☎・FAX 81-3299、☎090-3386-2525)へ。

※申込み受付後のキャンセルは、諸経費分をいただく場合があります。

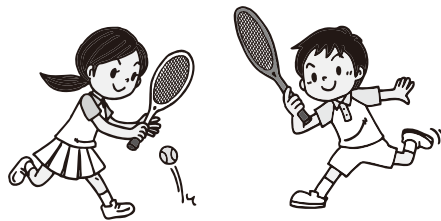

第11回知立市スポーツ協会長杯ペタンク大会

時 9月25日(土) 午前8時30分受付

所 北林運動広場

対 市内在住・在勤・在学のペタンク愛好者(初心者歓迎)

内 種目 ダブルス

競技方法 2ブロック制

¥ 1チーム1,000円

申 問 9月10日(金)までにスギ薬局知立福祉アリーナ(午前9時～午後5時 祝日を除く月曜休館)またはペタンク協会事務局 石川へ。

問 ペタンク協会事務局 石川恵子(☎・FAX82-1264)

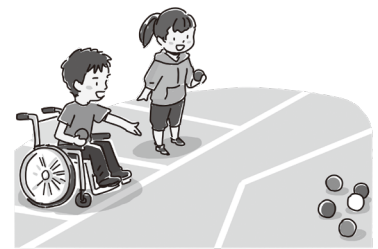

ポッチャ・モルック体験会 参加者募集

スポーツ推進委員協議会では、誰もが手軽に楽しめるスポーツとして、ニュースポーツを推進しています。

本年度、ポッチャとモルックの体験会を開催しますので、ぜひご参加ください。

時 9月18日(土) 午前9時～正午

所 北林運動広場

内 ポッチャとは、ヨーロッパ生まれのスポーツで、自分のチームの球を目標の球に近づけて競う競技です。パラリンピックの種目にもなっています。

モルックとは、フィンランド生まれのスポーツで木製のピンを倒して競うスポーツです。

対 市内在住・在勤・在学の人

定 30人(先着順)

持 運動できる服装

¥ 無料

※両方のスポーツを体験していただきます。また、体験会のためスポーツ安全保険等には加入しません。ケガ等は各自の責任となりますのでご了承ください。

申 問 9月1日(水)～12日(日)にスギ薬局知立福祉アリーナ(☎82-5151 午前9時～午後5時 祝日を除く月曜日は休館)へ。

愛知 刈谷樹木葬墓地 愛知県刈谷市半城土町乙本郷81 (願行寺内)

永代供養 宗教自由 後継者不要

50年間個別供養

3霊まで納骨可 1区画 45万円～

価格に永代供養料・墓地使用料が含まれています。別途墓石代がかかります。
※維持費(管理費):年間2,000円(50年分一括払い50,000円)
生前にお求めの方(寿陵):一括払い45,000円

供養で未来を創る

aiemu

株式会社 アイム
東京都中央区京橋2-8-1 八重洲中央ビル6階
西日本支社:愛知県名古屋市中区金城町2-6-703

ご見学希望・お問合せは
愛樹木葬のアイムお客様相談センターへ
前日までに下記フリーダイヤルでご予約ください。

0120-501-373
電話受付時間:午前10時～午後4時 現地見学時間:午前10時～午後4時

借金(債務整理・破産)・離婚・相続・交通事故 労働問題・企業法務・刑事事件など

知立法律事務所

弁護士/石原大輔(愛知県弁護士会所属)

知立駅南へ徒歩4分
お気軽にお問い合わせ下さい

0566(91)1677

知立市堀切3-1-2杉原ビル2A
www.chiryu-law.jp

至三河八橋駅 至新栄橋駅 至刈谷駅 至刈谷駅

※「広報ちりゅう」発行経費の一部に充てるため、有料広告を掲載しています。内容に関する一切の責任は広告主に帰属します。





寄付

ご寄付ありがとうございました。
(敬称略)

■市へ

【物品の寄付】

・豊田信用金庫
 図書 249冊

・コカ・コーラボトラーズジャパン
 株式会社
 飲用水 40箱
 ・こもれびグループ
 (株式会社こもれび)
 足踏み式アルコールスタンド 52台
■社会福祉協議会へ
【現金の寄付】
 ・スーパーヤオスズキララ店
 お客様御一同 14,908円
 ・谷田町東長根のお地蔵様 1,621円

・谷田町寺前のお地蔵様 151円
 ・有限会社シモテック 112,000円
 ・コウ ポクケイ 5,000円
 ・匿名 20,000円
 ・ユニー株式会社
 “小さな善意で大きな愛の輪”運動
 ピアゴ知立店店長 新實成人
 50,077円

【物品の寄付】

・三河龍馬会 衛生用品

10月開講スポーツ教室 受講者募集

対 市内在住・在勤・在学の人

申 問 9月1日(水)～15日(水)に受講料を添えて、スギ薬局知立福祉アリーナ(☎82-5151 午前9時から午後5時 祝日を除く月曜休館)へ。

教室名		期間	時間	会場	定員	受講料(保険料等)	参加資格
新規	ドッジボール	10月7日(木)～12月16日(木)	18:45～20:45	知立南中学校 体育館	30人	800円	小学生
新規	バスケットボール	10月7日(木)～12月9日(木)	18:30～21:00	知立中学校 体育館	30人	800円	中学生
	ハンドボール(後期)	10月2日(土)～3月27日(日)	9:30～16:30	スギ薬局知立福祉アリーナ 主競技場他	90人	800円	小学生
	ソフトバレーボール(後期)	10月5日(火)～12月21日(火)	19:00～21:00	スギ薬局知立福祉アリーナ 主競技場	50人	64歳以下 1,850円 65歳以上 1,200円	市内在住・在勤の女性
	スポーツウエルネス吹矢(後期)	10月14日(木)～2月24日(木)	9:30～11:30	スギ薬局知立福祉アリーナ 主競技場	20人	一般 3,300円 65歳以上 2,650円 前期受講者 1,450円	市内在住・在勤の人
	高齢者トレーニング	10月5日(火)～12月14日(火)	13:30～15:00	スギ薬局知立福祉アリーナ 柔道場	20人	1,000円	60歳以上の市内在住の人
	パパママ一緒に楽しく運動	10月2日(土)～12月25日(土)	10:00～11:30	来迎寺小学校・知立小学校 体育館	30組	子ども 800円 大人 800円	市内在住・在勤・在学の5歳以上から小学2年生までのお子さんとその保護者
	アイデアC体創第II期教室	10月5日(火)～12月14日(火)	10:00～11:30	スギ薬局知立福祉アリーナ 主競技場	親子40組 先着順	子ども 900円 大人 900円	入園前の幼児と親または祖父母

※回数は全10回です。

広告

弁護士法人

白濱法律事務所

(愛知県弁護士会所属)

- 不動産、建築トラブル
- 相続、遺留分、離婚
- 交通事故、労災事故
- 企業法務
- 債権回収
- 破産、債務整理
- 刑事

相談料無料
(初回30分)

弁護士 白濱 重人
 弁護士 香川 広志
 弁護士 西尾祐一郎
 弁護士 西森 雄紀
 弁護士 宗本 龍一
 弁護士 三宅 祐樹

刈谷事務所 ☎0566-91-0210

刈谷駅南口よりすぐ
 刈谷市若松町2丁目2番地

岡崎事務所 ☎0564-54-3777

JR岡崎駅東口よりすぐ
 岡崎市羽根町字北ノ郷45





親子川柳

第15回親子川柳入選作品を掲載します。

- 子 じしゅくでも にわのテントで ひるごはん (小学2年)
- 父 いつもより 会話が弾む 家キャンプ
- 子 こわい物 地しんかみなり 火事、コロナ (小学3年)
- 母 非常事態 だからみんなで 助け合い
- 子 コロナ休み 早く学校 行きたいな (小学5年)
- 母 学校へ 行ける幸せ 気づけたね
- 父 薬局で 今日もならんで マスク買う
- 子 これつけて 手作りマスク 作ったよ (中学2年)
- 子 母親の がんばれ聞くと がんばれる (高校1年)
- 母 16年 送り続ける 応援歌

Let's 手話 No.29



手話を学んで、使って、コミュニケーションの輪を広げていきましょう。

風 手のひらを前に向けた両手を肩のあたりにおき、斜め下に2回おろす。(風が吹く様子)手の動かし方で風の状態を表す。



※市は、平成30年12月に手話言語条例を制定しました。

問 福祉課 障がい福祉係(☎95-0118 FAX83-1141)

消費生活相談事例紹介



①②③ こんなときどうする ④⑤⑥

このコーナーでは、全国の消費生活センター等に寄せられた相談事例をご紹介します。

～ガソリン携行缶の取り扱いに気を付けて～

相談内容

【事例1】
15年前にホームセンターで購入したガソリン携行缶にガソリンを入れ、倉庫に保管していた。ガソリンの臭いがするので調べてみると底に亀裂が生じ、ガソリンが漏れていた。(70歳代 男性)

【事例2】
2年以内に購入したガソリン携行缶でガソリンを保管していた。保管していたガソリンが減っていることに気づき、確認したところ、底に数ミリの亀裂が入っていた。(70歳代 男性)

アドバイス

☆ガソリン携行缶でガソリンを長期保管したり温度変化の大きい場所で保管したりすると、内圧の変化が繰り返され、亀裂が生じて漏れることがあります。ガソリンは揮発性が高く、引火しやすい危険物であるため、携行缶を使用する際は、取扱説明書に従いましょう。

☆ガソリン携行缶は高温になる場所に置かないでください。中のガソリンが蒸発して内圧が上がり、キャップを外した際などに噴出する危険があります。

☆一度でも変形したことがあるガソリン携行缶の使用はやめましょう。

☆困ったときや、トラブルが生じた場合は、消費生活センター等にご相談ください。

問 知立市消費生活センター(☎95-0195)
毎週月・水～金曜日 午後1時～4時
(受付は午後3時30分まで)

県消費生活総合センター(☎052-962-0999)
月～金曜日 午前9時～午後4時30分
土・日曜日 午前9時～午後4時

9月し尿収集予定表

【ご注意】下記日程で行います。留守の場合はし尿券に必ずご署名のうえビニール袋などに入れ、くみ取り口に置いておいてください。

日	曜日	記号	コース	記号	コース
1	水	い	金山	A	山屋敷町
2	木	ろ	栄・新富・新地町・本町	A	山屋敷町
3	金			B	丸山
4	土				
5	日				
6	月	は・に	中山町・堀切		
7	火	ほ	池端	C	弘法山
8	水	へ	上重原町	C	弘法山
9	木	へ	上重原町	D	東長篠
10	金	へ・と	上重原町・西中町	E	新池
11	土	ち	谷田町		
12	日				
13	月	ち・り	谷田町・新林町		
14	火	ぬ	平草	E・G	新池・新田東
15	水	る	八ツ田町	H	新田

日	曜日	記号	コース	記号	コース
16	木	お	内幸町	I・J	東広見・西広見
17	金			K	弘法町
18	土				
19	日				
20	祝	わ・か	西町・本町・中町		
21	火	よ	西町	L	山田谷
22	水	た	旧国道沿	M	八橋町
23	祝	れ	桜木町	M	八橋町
24	金			O	来迎寺町
25	土	そ	劇場通	P	牛田町
26	日				
27	月			P	牛田町
28	火	つ	内幸町	P	牛田町
29	水	ね	宝町	Q	長田
30	木	なら	西丘町・道瀬山	R	弘栄

問 環境課 ごみ減量係(☎95-0126)



令和3年度 下半期分老人福祉センター講座

講座名	日時	講師	対象	定員	内容
うた声	10月～令和4年3月の第2木曜日 午前10時30分～11時30分	大矢 永子氏	市内在住の 60歳以上の人	各回 12人	演歌などをみんなで楽しく歌いましょう。
Q-Ren ～癒しの ストレッチ～	10月～令和4年3月の第4火曜日 ①午後1時30分～2時15分 ②午後2時30分～3時15分 ①、②のいずれか	金沢 とも子氏		各回 20人	ストレッチ、骨盤体操、腰痛・膝痛予防と改善、呼吸法を身につけます。
笑いヨガ	10月～令和4年3月の第1火曜日 午前10時～11時30分	村松 栄美子氏		各回 20人	笑って自己免疫力を高めましょう。
音楽体操 ～健康カラオケ で脳トレ～	10月27日、11月24日、12月22日、 令和4年1月26日、2月16日、 3月23日 いずれも水曜日の 午後1時30分～2時30分	センター職員		各回 12人	音楽・体操・映像などを使って楽しく、無理なく脳の活性化を図ります。
やるっぴ！ まちかど 運動教室	10月～令和3年3月の毎週金曜日 (祝日、12月31日を除く) ①午後1時30分～1時55分 ②午後2時～2時25分 ①、②のいずれか	理学療法士等	市内在住の 65歳以上の人	各回 12人	暮らしの中に運動習慣を取り入れ、脳にも刺激を与えましょう。

¥ 無料

申 問 随時申込み可。電話または直接老人福祉センター(スギ薬局知立福祉アリーナ内 ☎55-1804)へ。

講座名	日時	講師	対象	定員	内容
ロコモ予防体操 ～はじめよう！ ロコモ チャレンジ～	10月～令和4年3月の第1木曜日 午後1時30分～3時	増谷 博史氏	市内在住の 60歳以上の人	各回 12人	膝痛・腰痛にならない体をつくりましょう。
	10月～令和4年3月の第2木曜日 午後1時30分～3時			各回 12人	
	10月～令和4年3月の第4日曜日 午後1時30分～3時			各回 12人	

※参加は1人月1回、3か月ごとの抽選です。

¥ 無料

申 ・10～12月分 9月9日(木)までに直接老人福祉センターへ。

・令和4年1月～3月分 10月7日(木)～12月9日(木)に直接老人福祉センターへ。

申 問 老人福祉センター(スギ薬局知立福祉アリーナ内 ☎55-1804)

スマートフォン講座 スマートフォンをお持ちでない人を対象にした初心者向け講座

講座名	日時	講師	対象	定員	内容
はじめてのお絵描き 教室	10月21日(木) 午後1時30分～ 3時30分	ソフトバンク(株) スマホアドバイザー	市内在住の 60歳以上の人	10人 ※最少催行人数5人に満たない場合は中止。申込多数の場合は抽選。受講決定は10月8日(金)午後以降電話連絡します。	iPadの機能や特徴の紹介。デジタルのお絵描きを体験して1枚の絵を完成させましょう。

持 筆記用具 ※iPadは貸し出します。

¥ 無料

申 問 10月1日(金)～7日(木)の午前9時～午後5時に電話または直接老人福祉センター(スギ薬局知立福祉アリーナ内 ☎55-1804)へ。

