社会資本総合整備計画(第5回変更)

活力あふれる交流と賑わいのあるまちづくり

平成27年12月

愛知県　知立市

社会資本総合整備計画（市街地整備）

平成 ２７年１２月

計画の名称	1　活力あふれる交流と賑わいのあるまちづくり		
計画の期間	平成23年度　～　平成27年度　（5年間）	交付対象	知立市

計画の目標

・中心市街地の一体的な整備を推進することにより、既存の密集市街地の防災機能の向上や生活環境の改善を図り、まちの賑わいを創造する。
・人びとの交流の場となる公園等の公共施設の整備・改良を推進するとともに、各施設への交通機能向上を図ることにより、多世代が交流できる活力あるまちづくりを実現する。

計画の成果目標（定量的指標）

・中心市街地の一体的な整備で、既存の密集市街地の老朽木造建築棟数の建替えを促進し、防災機能の向上を目指す。
・人びとの交流の場となる公園等の公共施設について、ユニバーサルデザインに配慮した施設整備を推進することで、施設の快適・安心性向上を目指す。
・公共交通機関の利便性を向上させることで、市中心部や各施設への移動円滑化を目指す。

定量的指標の定義及び算定式	定量的指標の現況値及び目標値 当初現況値（H23当初）	中間目標値（H25末）	最終目標値（H27末）	備考
老朽木造建築棟数率（%）=建物全棟数のうち、昭和56年以前（旧建築基準法で建築された建物）された木造建物の割合 =昭和56年以前の木造建物の棟数(件)÷建物全棟数（件）×100	31%	28%	25%	
都市公園のユニバーサルデザイン化率（%）=都市公園のうち、ユニバーサルデザインに配慮した施設を設置している公園÷市内の都市公園	17%	20%	24%	
知立駅におけるミニバスの乗車人数（人/年）	58,000人	63,000人	68,000人	

全体事業費	合計（A＋B＋C）	2,860百万円	A	2,395百万円（うち提案事業45百万円）	B	0百万円	C	465百万円	効果促進事業費の割合（A(提案分)+C)/(A+B+C）	17.8%

交付対象事業

A1　基幹事業

番号	事業種別	地域種別	交付対象	直接間接	事業者	要素となる事業名（事業箇所）	事業内容（延長・面積等）	市町村名	事業実施期間（年度） H23	H24	H25	H26	H27	全体事業費（百万円）	備考
1-A-1	都市再生整備計画	一般	知立市	直接	知立市	知立駅周辺地区都市再生整備計画事業	道路、土地区画整理等　915ha	知立市						2,395	別添1
											合計			2,395	

B　関連社会資本整備事業

番号	事業種別	地域種別	交付対象	直接間接	事業者	要素となる事業名	事業内容（延長・面積等）	市町村名	事業実施期間（年度） H23	H24	H25	H26	H27	全体事業費（百万円）	備考
1-B-1															
1-B-2															
											合計			0	

番号	一体的に実施することにより期待される効果	備考
1-B-1		
1-B-2		

C　効果促進事業

番号	事業種別	地域種別	交付対象	直接間接	事業者	要素となる事業名	事業内容	市町村名 港湾・地区名	事業実施期間（年度） H23	H24	H25	H26	H27	全体事業費（百万円）	備考
1-C-1	施設整備	一般	知立市	直接	知立市	保育園新築事業	南保育園の新築	知立市						448	
1-C-2	活動支援	一般	知立市	直接	知立市	コミュニティバス購入事業	ミニバス車両の購入	知立市						17	
											合計			465	

番号	一体的に実施することにより期待される効果	備考
1-C-1	都市再生整備計画事業（1-A-1）地内にある宝保育園の乳児保育（0歳～2歳児）が飽和状態となっているなか、本事業において南保育園を整備することにより、子育て支援センター併設、乳児保育（0歳～2歳児）の拡充や一時保育の開始など、子育て環境を拡充することで、市中心部の子育て環境の向上にも寄与でき、一体的な『賑わいのあるまちづくり』の実現に効果的と考えられる。	
1-C-2	都市再生整備計画事業（1-A-1）の整備と併せ、公共交通（ミニバス）の利便性向上を図ることにより、市民の移動円滑化を図り、地域の賑わいを創出を目指す。	
1-C-3		

その他関連する事業

計画等の名称	3　安全安心な公園づくり(防災･安全)								
事業種別			交付対象		要素となる事業名（事業箇所）		市町村名		全体事業費（百万円）	備考
1-A´-2	公園		知立市		都市公園安全・安心対策緊急総合支援事業		知立市		100	防災・安全移行先
1-A´-3	公園		知立市		知立市公園施設長寿命化対策支援事業		知立市		60	防災・安全移行先

A´	160百万円	B´	0百万円	C´	0百万円	効果促進事業費の割合	0.0%

（参考図面）市街地整備
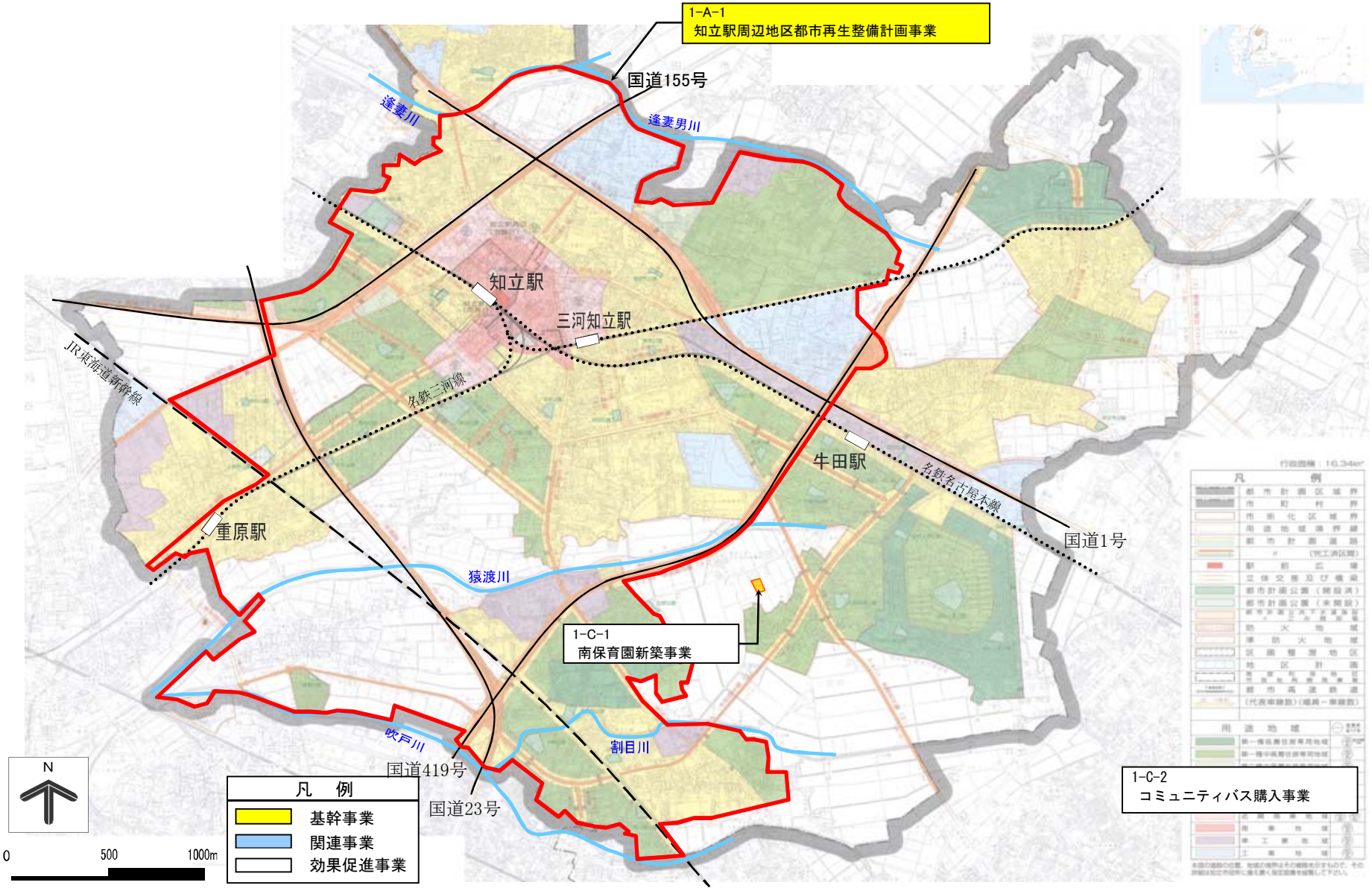
計画の名称	活力あふれる交流と賑わいのあるまちづくり		
計画の期間	平成23年度　～　平成27年度　（5年間）	交付対象	知立市