

政 務 活 動 費 収 支 報 告 書

令和8年4月1日

知立市議会議長 様

会派名 正和会

経理責任者名 川合正彦

令和7年度政務活動費収支報告について

知立市議会政務活動費の交付に関する条例第7条第1項に基づき、別紙のとおり
令和7年度政務活動費収支報告書を提出します。

政 務 活 動 費 収 支 報 告 書

令和 7 年度政務活動費収支報告書

会派名 正和会

1 収入

政務活動費 180,000 円

2 支出

(単位：円)

項 目	金 額	備 考
研究研修費	64,360	
調査旅費		
資料作成費		
資料購入費		
広報費		
広聴費		
要請・陳情活動費		
事務費その他の経費	9,338	
合計	73,698	

3 残額

106,302 円

添付書類 領収書、事業報告書

(注) 備考欄には、主たる支出の内訳を記載する。

令和7年度 政務活動費 会計帳簿

正和会

会派名

(会派に属さない議員にあては、議員名)

日付	収支項目	収入	支出	摘要	領収書番号
4月20日	政務活動費	180,000			
10月31日	事務費その他の経費		830	政務活動に必要な事務用品の購入に必要な経費	領収書番号①
3月16日	事務費その他の経費		8,508	タブレット端末の使用料	領収書番号②
3月26日から27日	研究研修費		64,360	地方議員研究会への参加	領収書番号③

収入計 180,000

収支計 73,698

残高 106,302

令和7年度 事業報告書

会派名 _____ 正和会 _____

(会派に属さない議員にあつては、議員名)

事業の目的	事業内容	実施時期
研究研修費	地方議員研究会への参加	令和8年3月26日から 27日
調査旅費		
資料作成費		
資料購入費		
広報費		
広聴費		
要請・陳情活動費		
事務費その他の経費	タブレット端末利用料	令和7年4月から令和 8年3月

レジ袋代の5円とギフト券2,000円を省いた830円が政務活動費の対象

領収書番号①

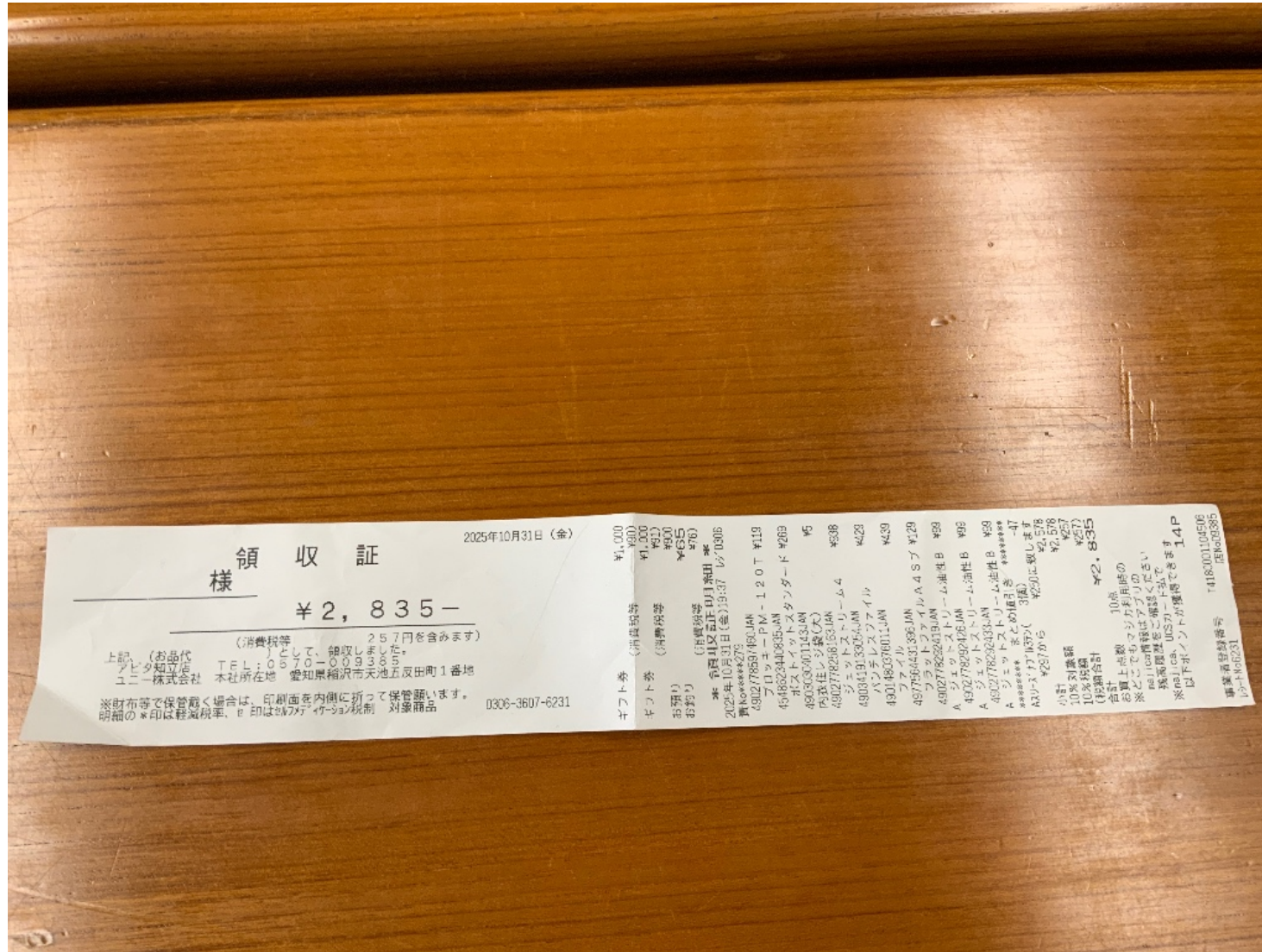

領 収 証

2025年10月31日 (金)

¥ 2, 8 3 5 -

上記 (お品代) (消費税等) 257円を含みます
として、領収しました。
ユニー株式会社 TEL: 0570-099365
本社所在地 愛知県稲沢市天池五反田町1番地
※財布等で保管する場合は、印刷面を内側に折って保管願います。
0306-3607-6231
※印は軽減税率、E印は2%の消費税対象商品

ギフト券	¥1,000
100円ギフト券	¥1,000
5円ギフト券	¥50
消費税等	¥65
合計	¥2,715
現金	¥2,835
現金	¥120
現金	¥115
現金	¥69
現金	¥92
現金	¥59
現金	¥47
現金	¥2,518
現金	¥2,000
現金	¥257
現金	¥257
現金	¥2,835

小計 10円
合計 10円
お買上総額 10円
※この領収書はアプリの
残高をUSカードで
※以下ポイントが獲得できます 14P
事業番号 T418-0010456
E印No:0385
E印No:0231

領収書番号②

納入通知書・領収書

〒
住所 知立市新池2丁目112番地2

正和会

代表
川合 正彦 様

愛知県 知立市
232254

金額 ¥8,508 円

納期限 令和 8 年 3 月 19 日

納付目的 正和会 令和7年度通信回線使用料

令和 7年度 所属 100000 議事課
会計 01 款 20 項 05 目 05 節 14
細節 01 タブレット端末通信料負担金

納付場所
知立市指定金融機関
知立市指定代理金融機関
知立市収納代理金融機関

上記のとおり納入してください。
令和 8 年 2 月 16 日 知立市長 石川 智子

(本人 管理 用)

領
収
済
印

領収書番号③

2026/03/25 18:25

予約確認書・QRコード | 公式 | アパホテル | ビジネスホテル予約サイト

宿泊予約 確認書

アパホテル〈東新宿駅前〉

宿泊情報

宿泊者名(カナ)	カワヤママヒコ	
会員番号	—	
部屋番号	—	
到着日時	2026/03/26(木) 22:00	
出発日時	2026/03/27(金) 10:00	
泊数: 1	部屋数: 1	人数: 1
予約状態	予約中	



アプリチェックイン専用機ご利用の際は、
下記の注意事項をご確認ください。

※日帰りプラン等、一部会員無料延泊(延泊料無料プラン)がございます。
※アパホテル東新宿は会員特権が対象です。

予約情報

予約NO	260225017028
プラン名	素泊まりプラン
部屋タイプ	シングルルーム 禁煙室
決済方法	フロント精算(チェックイン時)

料金内訳

	2026/03/26
宿泊合計(税込)	大人: 23,190円 × 1名 23,190円 × 1室 日合計(税込) 23,190円

政務活動費に使用
金額以内(100円)

宿泊合計(税込) 23,190円
料金はサービス料込・消費税込



〒189-0012 東京都新宿区大久保1-1-48
TEL: 03-6345-7111 FAX: 03-6347-4112
チェックイン: 15:00-19:00
メールアドレス: ahh@apc.guest.apa.co.jp
東京メトロ副都心線「東新宿駅」(北口) から徒歩1分、京
都大江戸線「東新宿駅」(北口) から徒歩1分

・WEBチェックイン(アプリチェックイン)が完了している
お客様はアプリチェックイン専用機をご利用いただけます。
・下記の状況では行政指導により、WEBチェックイン完了後
であってもアプリチェックイン専用機はご利用いただけませ
ん。×東京都中央区 墨田区 墨田区
・WEBチェックイン時に宿泊者情報の会員番号を入力されな
かった場合、アプリチェックイン専用機はご利用いただけ
ません。

領収証

2026 年 3 月 26 日

領収書番号③

知立市議会 様

★

¥270,000

日 2026年3月26日(木)13時半～宮本先生[東京]生成AI(チャットGPT)の基礎
2026年3月27日(金)10時～宮本先生[東京]財政問題の取り上げ方
9名様

研修会受講代として
上記正に領収いたしました

地方議員研究会
〒221-0042
神奈川県横浜市神奈川区清見町2-1-1
TEL 050-1089-9835



篤心会

中野智基, 中島清志, 中田起也.
小林昭式, 山崎りお心, 神谷雄
岩城道雄, 三浦美香

¥15,000 × 2講座 × 8人 = ¥240,000-

正和会

川合正彦

¥15,000 × 2講座 × 1人 = ¥30,000-

旅 費 明 細 書

行 先	リファレンス西新宿大京ビル			
目 的	地方議員研究会への参加のため			
日 程	令和8年3月26日 から 令和8年3月27日 (1 泊 2 日)			
鉄道運賃	12,000 円	知立から 豊橋 豊橋から 新宿 東京から 豊橋 豊橋 から 知立 から から から から から	830円×1 5,170円×1 5,170円×1 830円×1 円× 円× 円× 円× 円×	人 人 人 人 人 人 人 人 人
特急券・急行券・寝台券・グリーン券・指定席券 (該当の頭文字を記入)	8,260 円	豊橋 から 品川 東京 から 豊橋 から から	4,130円×1 4,130円×1 円× 円×	人 人 人 人
バス運賃	円	から から	円× 円×	人 人
車 賃 (要領収書)	円	から から	円× 円×	人 人
航空運賃 (要領収書)	円	から から から	円× 円× 円×	人 人 人
船 賃	円	から から	円× 円×	人 人
宿 泊 料 (要領収書)	14,100 円	14,100 円	1 泊× 円 泊×	1 人 人
その他 (要領収書)	30,000 円	参加費 手土産代	30,000 円 円	× 1 人
計	64,360 円	一人当たり	64,360 円×	1 人

債権者

氏名
川合正彦

住所
知立市新池2丁目112番地2

支 払 証 明 書

金額 20,260 円

上記の金額を支払ったことを証明します。

令和8年3月27日

会 派 名 正和会

代表者名 川合正彦

内 訳	研究研修費旅費
事 由	地方議員研修会
債権者 住所氏名	知立市職員旅費条例による支払い (別紙旅費明細書のとおり)