

ちりゅうし 子育て ガイドブック

令和
8年度版



知立市マスコットキャラクター
ちりゅっぴ

こんにちは 赤ちゃん 1

手当・医療費の助成 2

医療・救急 3

市内の医療機関一覧 4

親子で一緒に出かけよう 5

保育所・幼稚園等を利用する 6

児童センターを利用する 7

放課後児童クラブ・
放課後子ども教室を利用する 8

児童遊園で遊ぶ 9

ボランティア団体 10

子育ての手助けをして欲しい時 11

お子さんの育ちに
心配な事がある時 12

子育てに不安を感じたら 13

障がいのあるこどものために 14

ひとり親家庭のために 15

市内の主なおすすめ公園 16

市役所・機関・学校・団体等
の案内 17



知立市

掲載された内容は、令和7年12月時点となります。
(記載のある場合を除く)



竹内歯科医院



歯は一生付き合っていく大切なパートナー!

当院は昭和21年2月7日の設立以来、
80年にわたり地域の歯の健康を支えています。
ご来院の皆さまによりよい環境で治療を受けていただけるよう、
院内施設・設備を整えております。これからも一人ひとりに寄り添い、
地域の皆さまに愛されるような医療をお届けいたします。



当院の特徴

小児歯科専門医[※]と女医が在籍

治療だけでなく経験豊富な医師によるアドバイスや無料のフッ素塗布も
行っております。[※]日本小児歯科学会認定



無料託児・バリアフリー設計・キッズルーム

- 幅広い年代の方やベビーカーでの来院にも優しいバリアフリー設計。
- キッズルームのご用意、保育士による未就学児の託児(診療時間内)[※]もあります。
[※]託児は【要予約】です。

「子どもを虫歯にさせたくない」と願う皆さまへ

フッ素塗布も
無料で
対応可能です



妊娠中、授乳中は虫歯、歯周病になりやすいです。虫歯菌は生まれたての赤ちゃんの口内には存在しません。
つまり、あなたが定期健診を受けることが子どもの虫歯予防につながるのです。
当院は知立市妊産婦歯科健診実施機関です。産前・産後を問わずお気軽にお越しください。

ご家族みんなで末永く通っていただける医院を目指しています。

 **竹内歯科医院**
Takeuchi Dental Clinic

☎0120-4618-32 ^{【休診日】}木曜・日曜
祝日

診療時間	月	火	水*	木	金	土	日
9:00~13:00	○	○	○	/	○	○	/
14:30~18:00	○	○	○	/	○	○	/

所在地 / 〒472-0001 愛知県知立市八橋町市場79-3 **駐車場あり**

[※]月の4回目の水曜日も休診日となります。[※]変動する場合もあるため、詳細はHPをご確認ください。

1. こんにちは 赤ちゃん

- ① 妊娠したら 6
- ② 赤ちゃんが生まれたら(0歳～就学まで) 6
- ③ 予防接種について 8
- ④ 産後ケア事業・産後家事援助費助成について 9

2. 手当・医療費の助成

- ① 妊娠の届出をしたら 10
- ② 赤ちゃんが生まれたら 10
- ③ 妊娠中・出産後に市外から転入された方へ 11
- ④ こどもに病気があったら・未熟児だったら 11
- ⑤ 不妊治療を受けるとき 12

3. 医療・救急

13

4. 市内の医療機関一覧

14

5. 親子で一緒に出かけよう

- ① 子育て中のお出かけ施設紹介 19
- ② 知立市子育て支援センター 20
- ③ 公民館・文化広場(生涯学習スポーツ課) 22
- ④ 知立市図書館(文化課) 22
- ⑤ ちりゅう子育て応援団 ～子育て家庭のみなさまへ～ 23



6. 保育所・幼稚園等を利用する

- ① 保育所 25
- ② 小規模保育事業所 25
- ③ 認定こども園 25
- ④ 幼稚園 25

7. 児童センターを利用する

- ① 児童センター 27
- ② 乳幼児親子教室 27
- ③ 知立市地域活動クラブ 27

8. 放課後児童クラブ・ 放課後子ども教室を利用する

- ① 放課後児童クラブ 27
- ② 放課後子ども教室 27

9. 児童遊園で遊ぶ

28

10. ボランティア団体

29

11. 子育ての手助けをして欲しい時

- ① 一時保育事業 30
- ② 子育て短期支援事業 30
- ③ ちりゅうファミリー・サポート・センター事業 31
- ④ 知立市シルバー人材センター家事援助サービス事業 31
- ⑤ 病児・病後児保育事業 32
- ⑥ 休日保育事業 32

12. お子さんの育ちに心配な事がある時

- ① 知立市保健センター 33
- ② 知立市立ひまわり園 33
- ③ 知立市親子通所療育事業 33
- ④ 教育相談 33

13. 子育てに不安を感じたら

- ① 子育て全般 34
- ② こども・青少年 34
- ③ こころ 34
- ④ 母子(父子) 34
- ⑤ 虐待 35
- ⑥ 女性相談 35
- ⑦ こどもの障がい全般 35



14. 障がいのあるこどものために

- ① 障害者手帳等の交付 36
- ② 手当・その他の給付 36
- ③ 医療費の助成 37
- ④ 障がい者福祉制度 37
- ⑤ 子育てのための場所等 38
- ⑥ 相談 38

15. ひとり親家庭のために

- ① 手当 39
- ② 助成など 39
- ③ 貸付やその他の制度 40
- ④ 相談 40

16. 市内の主なおすすめ公園

41

17. 市役所・機関・学校・団体等の案内

42



子育てカレンダー

「子育て環境日本一」を目指して

にじいろニコニコ事業

妊娠中から出産・子育てにおいて切れ目ない支援を実施します。
母子保健コーディネーター・子育て支援コーディネーターが
いつでも相談に応じます。



	妊娠中	赤ちゃん誕生	生後1か月頃	生後3～4か月頃
赤ちゃんの発達	 おめでとう!!	 はじめまして赤ちゃん	 一日のほとんどを 眠って過ごします	 首がすわって きます
届出・申請	母子健康手帳 P6 妊婦のための支援給付の申請 P10	出生届 P6 低体重児の届出 P11 子ども医療費助成・児童手当など P10		
健診	妊産婦歯科健康診査 P6 妊産婦健康診査 P6	乳児(1か月児)健診 P7		3・4か月児健診 P7
予防接種 P8	妊娠28週から36週 RS 1回		生後2か月から ロタ(ロタリックス2回又はロタテック) 生後2か月から 小児用肺炎球菌 生後2か月から B型肝炎 3回 生後2か月から 5種混合(ジフテ	
相談訪問サービス	母子保健コーディネーターによる相談(にじいろニコニコ相談室):<家庭訪問・育児についての電話相談を 妊娠8か月アンケート P6 マタニティサロン(妊娠8か月～) P6	お誕生おめでとう電話 P7 産後ケア事業(通所ケア・宿泊ケア・訪問ケア) P9 おっぱい相談事業 P7 未熟児訪問 P7 こんにちは赤ちゃん訪問 P7	育児相談 P7	
教室	パパママクラス P6			
お出かけ施設				子育て支援センター
親子あそび				文化会館 P19

子育て家庭を応援します! ご利用ください「はぐみんカード」

子育て家庭を地域全体でバックアップするために、愛知県子育て家庭優待事業に参加しています。
対象は、18歳に達して最初の3月31日までのこどもと、その保護者の方及び妊娠中の方です。

このカードを提示すると、協力店舗・施設が独自に設定する商品の割引やサービスなど様々な特典が受けられます。2025年よりカードがデジタル化されていますが、発行済みの紙カードは引き続き利用できます。協賛店舗では、「はぐみん」などのステッカーを掲示していますので、目印にしてください。

問合せ：保育支援課子育て支援係 電話81-5500
あいちはぐみんネット▶



生後6か月頃	1歳頃	1歳6か月頃	2歳頃	3歳頃	6歳
寝返りができるようになります	つかまり立ちが上手になります	上手に歩けるようになります	自我が芽生えてきます	おしゃべりも上手になります	もうすぐ小学生です
～産後1年未満					
乳児(6～10か月児)健診 P7		1歳6か月児健診 P7	歯☆ぴか健診 P7	3歳児健診 P7	就学時健診
3回)					
初回3回・追加1回					5歳未満
～1歳未満					
リア・破傷風・百日せき・ポリオ・ヒブ) 1期初回3回・追加1回 *2種混合2期は11～13歳未満					
生後5か月から BCG 1回	麻しん・風しん(MR) 1期 1回				麻しん・風しん(MR) 2期 1回
	水痘(みずぼうそう) 1回目・2回目			日本脳炎 1期初回2回・追加1回 *2期は9～13歳未満	
随時、実施しています P4・5・9・34)					
離乳食講習 P7					
ともだち広場(園庭開放)	児童センター	文化会館(パティオ池鯉鮒)	おもちゃ図書館 P19		
子育て支援センター P20	中央公民館・図書館 P22	保育所・幼稚園等 P25	児童センター P27		



あなたの子育て 応援します

お気軽にご相談ください



- ★ 妊娠中の不安を誰かに相談したい
- ★ 産後に助けてくれる人がいない



- ★ 子育て支援センターに行きたいけど一人では不安
- ★ イイヤヤ期で大変



- ★ 赤ちゃんが何で泣いているかわからない
- ★ おっぱいを飲んでくれない

にじいろニコニコ相談室
(保健センター内)
☎0566-82-8211
☎0566-57-6094
(母子保健コーディネーター直通)

知立市来迎寺子育て支援センター
(来迎寺児童センター内)
☎0566-82-5614

知立市南子育て支援センター
☎0566-81-4061

知立市中央子育て支援センター
☎0566-81-5500



知立市では、妊娠中から出産・子育て期まで切れ目ない支援をしています



妊娠中

妊娠中の心配ごとや出産の準備について相談できます

- ★ 妊婦相談
母子保健コーディネーターが相談にのります
- ★ パパママクラス
子育て支援センターの見学や育児について学びましょう
- ★ 妊娠8か月頃にアンケートを送ります
希望により相談・面談をおこないます



出産後

赤ちゃんの相談ができます

- ★ お誕生おめでとう電話
産後のお悩みに答えます
- ★ こんにちは赤ちゃん訪問
育児の困りごとの相談や予防接種などの案内をします
- ★ おっぱい相談
母乳育児の相談ができます
- ★ 育児講座(子育て支援センター)
親子遊び&交流会

こどもの相談



こどもの月齢や年齢に応じた相談ができます

- ★ 離乳食講習
離乳食のお話が聞け、相談ができます
- ★ 育児相談
毎月、育児相談の日があります
母乳の相談もできます
歯科衛生士や栄養士にも相談できます
子育て支援センターでも相談できます
- ★ 心理相談
こどもの発達について相談できます

産後ケア事業・産後家事援助費助成

(自己負担あり)

- 育児について教えてほしい
産後のサポートがなく、育児が大変で少し休みたいときなどに
- ★ 通所ケア・宿泊ケア・訪問ケア
ママと赤ちゃんの体調に合わせて助産師のケアを受けられます
- ★ 産後家事援助費助成
産後に一般的な家事をお手伝いする産後家事援助の費用助成を受けられます



コーディネーターの役割

子育て中の保護者から、相談を受け、必要に応じ、母子保健サービスや子育て支援サービスにつながります。

✿ 母子保健コーディネーター ✿

保健師または助産師の資格を持ち、主に妊娠期から子育て期までの相談を受けます。保健センターにいます。

✿ 子育て支援コーディネーター ✿

保育士の資格を持ち、主に子育ての相談を受けます。子育て支援センターにいます。





妊娠すると、嬉しい気持ちの反面、「マタニティライフや出産は大丈夫かな?」と不安な気持ちもありますね。妊娠時より妊婦やご家族がご相談できるよう「母子保健コーディネーター」を設置しています。お気軽にご利用してください。以下に必要な手続きやサービスをお知らせします。

※詳しい事業内容、会場、受付時間、持ち物などは広報「ちりゅう」やホームページを参考にしてください。

① 妊娠したら



マタニティライフを健やかに過ごすために、健診や教室に出かけましょう!

妊娠期

母子健康手帳をもらいに行きましょう(マタニティクラス)

- 「医療機関でもらった妊娠届出書」を記入して、早めに知立市保健センターにお越しください。
- ☆母子健康手帳の交付時、妊産婦・乳児健康診査受診票(知立市に住民票のある方のみ使用可)をお渡しします。
- ☆保健師・助産師による妊婦健康相談もあわせて行いますので時間に余裕を持ってお越しください。
- ☆妊婦のための支援給付についてご案内します。

母子保健コーディネーターによる相談・訪問

助産師・保健師の資格をもつ母子保健コーディネーターが健康面の相談などを実施しています。

パパママクラス (妊婦さんとそのご家族を対象)

妊娠中、産後の話、沐浴の体験、子育て支援センターの見学などを行います。



妊娠8か月アンケートを送付します

妊娠8か月アンケートが届いたらすみやかに回答してください。(回答がない場合は保健センターからご連絡します。)

マタニティサロン(妊娠8か月以降の妊婦を対象)

母乳育児、産後の育児についてのミニ講座・座談会を行います。

妊産婦健康診査 (医療機関で受診)

受診票を母子健康手帳と同時に交付します。

妊産婦健康診査(妊娠中14回、産後2回)を県内医療機関にて公費負担で受けることができます。助産所や県外受診の場合は自己負担で受診後、限度額内で払い戻しが可能です。多胎妊娠の方は、14回以降の健診を補助します。(妊婦1人当たり5回まで)

妊産婦歯科健康診査 (市内指定医療機関で受診)

妊娠中は、つわりやホルモンバランスの変化でむし歯になりやすくなります。産後1年未満まで知立市内の指定歯科医療機関にて公費負担で受けることができます。

② 赤ちゃんが生まれたら(0歳～就学まで)



赤ちゃん、お誕生おめでとう!! いよいよ子育てが本格的にスタートです。

赤ちゃん 誕生

出生届を出しましょう

赤ちゃんが生まれたら最初に行く届出です。

届出期間：赤ちゃんが生まれた日(含む)から14日以内

届出窓口：市民課戸籍住民係 電話95-0152

*届出は24時間受け付けています。

開庁時間外は夜間窓口をご利用ください。

ただし、母子健康手帳の出生届出済証明は平日の開庁時間のみとなります。※手当、医療費の助成についてはP10を参照してください。

持ち物

- ・出生届出書
(出生証明書の添付のあるもの)
- ・母子健康手帳
- ・届出人の本人確認書類
(運転免許証・マイナンバーカード等)

新生児期

産後ケア事業(通所ケア・宿泊ケア・訪問ケア)・産後家事援助費助成(要相談)

産後1歳未満の産婦が、母子の体調にあわせて、助産師によるケアを受けることができます(自己負担あり)。産後3か月未満で家族や周囲から十分な支援を受けることができない人などへの家事援助費の助成を行います。(P9参照)

新生児聴覚検査

母子健康手帳交付時にお渡しした新生児聴覚検査受診票をご利用ください。出産した病院で受けます。先天的な難聴がないか検査します。

お誕生おめでとう電話

出産後自宅に戻ると、授乳・子育てなど、気がかりな事がいっぱいです。早期にお電話し、相談に応じます。

未熟児訪問

出生体重が2,500g未満の赤ちゃんが生まれた場合、届出をしてください。(P11参照)
保健師・助産師が訪問して相談にお答えします。

おっぱい相談事業(要予約)

助産師が授乳方法などのアドバイスを行います。相談を希望される人は、ご連絡ください。

*医療行為はできません。医療機関受診をおすすめする場合があります。

こんにちは赤ちゃん訪問

赤ちゃんの生まれたご家庭に、保育士・保健師・助産師などが訪問して、育児の不安や疑問にお答えします。予防接種手帳、3・4か月児健診票をお持ちします。妊婦のための支援給付についてご案内します。

予防接種を受け始めましょう

生後2か月から定期予防接種が始まります。(P8参照)

育児相談

毎月1回、身体計測や育児相談、栄養相談、歯科相談、母乳相談を行っております。



離乳食講習

離乳食の進め方、作り方を紹介します。

- 前期(初期～中期の話)
対象：4～7か月頃
- 後期(後期～完了期の話)
対象：8～12か月頃



幼児期

歯☆ぴか健診(2歳児フッ化物有料塗布)

食習慣の違いがでやすく、むし歯が増えやすい時期です。食習慣を見直す機会とし、むし歯を予防しましょう。

内容：歯科健診、フッ化物塗布、歯科保健指導
費用：300円



乳児(1か月児)健康診査

母子健康手帳交付時にお渡しした乳児健康診査受診票の1回目をご利用ください。一般的には、1回目を1か月児健診で、2回目を6～10か月児健診で利用します。

対象：1歳に満たない乳児
内容：身体計測、内科診察等
場所：各医療機関

*県外受診の場合は、自己負担で支払い後、知立市保健センターで払い戻しの手続きをしてください。

3・4か月児健康診査(集団健診)

内容：身体計測、問診、内科診察、相談、ブックスタート

場所：知立市保健センター

*こんにちは赤ちゃん訪問にて通知をお渡しします。

*子育て・離乳食・予防接種・母乳育児等の相談もできます。

乳児(6～10か月児)健康診査

母子健康手帳交付時にお渡しした乳児健康診査受診票の2回目をご利用ください。個別通知はありません。気軽に相談できるかかりつけ医をみつけましょう。

内容：身体計測、内科診察等
場所：各医療機関

1歳6か月児健康診査(集団健診)

内容：身体計測、問診、内科健診、歯科健診、ブラッシング指導、フッ化物塗布(有料)、栄養・保健・歯科相談

場所：知立市保健センター

*個別通知があります。

*希望者は発達相談(心理相談員が対応)もできます。

*子育て、予防接種の相談もできます。

3歳児健康診査(集団健診)

内容：身体計測、問診、内科健診、歯科健診、栄養・保健・歯科相談、視覚検査

場所：知立市保健センター

*個別通知があります。

*希望者は発達相談(心理相談員が対応)もできます。

*子育て、予防接種の相談もできます。

③ 予防接種について

予防接種はなぜ受けないといけないの？

お母さんから赤ちゃんに受け継がれた免疫は、自然に失われていきます。赤ちゃん自身が免疫をつくって病気を予防するために行うものが予防接種です。赤ちゃんは発育と共に外出の機会が増え、感染症にかかる可能性も高くなりますので、時期が来たら早めに接種することをお勧めします。



接種には、予防接種予診票が必要です。

- ◆ 予防接種の種類・接種年齢：下表参照
- ◆ 持ち物：母子健康手帳、予防接種予診票
- ◆ 費用：無料



接種場所 市内予防接種委託医療機関(P14~16参照)

1
こんにちは赤ちゃん

	種類		標準的な接種期間	回数	通知
定期接種	ロタウイルス (生)	ロタリックス	初回は生後2か月から	2回	こんにちは赤ちゃん訪問にて予防接種手帳としてお渡しします
		ロタテック	14週6日まで	3回	
	小児用肺炎球菌 (不)	初回	生後2か月～7か月	3回	
		追加	生後12か月～15か月	1回	
	B型肝炎 (不)		生後2か月～8か月	3回	
	5種混合 (ジフテリア・破傷風・百日せき・ポリオ・ヒブ) (不)	1期初回	生後2か月～7か月	3回	
		1期追加	1期初回3回目終了後6か月～18か月	1回	
	BCG (生)		生後5か月～8か月	1回	
	MR混合(麻しん・風しん) (生)	1期	1歳～2歳に至るまで	1回	
		2期	就学前1年間	1回	
	水痘(みずぼうそう) (生)		1歳～3歳に至るまで	2回	
	日本脳炎 (不)	1期初回	3歳	2回	
		1期追加	4歳	1回	
	2種混合(ジフテリア・破傷風) (不)	2期	小学4年生	1回	
		小学6年生	1回		
子宮頸がん (不)	サーバリックス	中学1年生の女性	3回	対象者に個別通知	
	ガーダシル		3回		
	シルガード9		3回(※1)		
RSウイルス (不)		妊娠28週から36週6日まで	1回		

※法改正等により、予防接種の種類、通知対象者及び通知が届く時期などが変更する場合があります。

※1 15歳未満の女性は規定の間隔をおいて2回接種が可能

予防接種には、法律に基づいて実施する「定期接種」と、希望者が各自で受ける「任意接種」があります。接種費用は、定期接種は公費ですが、任意接種は自己負担となります。

	種類	対象年齢	回数
任意接種	おたふくかぜ (生)	1歳以上	1回(※)
	インフルエンザ (不)	生後6か月以上13歳未満	2回
		13歳以上	1回
インフルエンザ (生)	2歳以上19歳未満	1回	

※日本小児科学会では2回が推奨されている

(生)…生ワクチン (不)…不活化ワクチン

〈愛知県広域予防接種事業について〉

① 市外にかかりつけ医がいる人 ② 長期入院、里帰り出産等、やむを得ない理由で市内での接種が困難な人
①②に該当する人は、愛知県内の広域予防接種協力医療機関で接種ができます。
詳細については知立市ホームページでご確認ください。

〈風しんワクチン予防接種助成事業〉

妊婦等が風しんにかかることを防ぐため風しんワクチンの接種に係る費用を助成します。

④ 産後ケア事業(通所ケア・宿泊ケア・訪問ケア)・産後家事援助費助成について

利用にあたり事前申請が必要となります。母子保健コーディネーターにご相談ください。

産後ケア事業(通所ケア・宿泊ケア・訪問ケア)

◆利用できる人：

産後1歳未満でともに医療行為の必要のない母子

◆内容：

母子の体調にあわせて、助産師によるケアを受けます。

★母の健康管理や生活面の指導 ★母乳ケアや授乳方法、沐浴などの助言

★育児相談 ★その他必要とする保健指導

◆利用できる施設および利用料：

マザーズプレイス	南陽2丁目160	電話91-0403
八千代病院	安城市住吉町2丁目2-7	電話97-8111
ジュンレディースクリニック安城	安城市篠目町童子202番8	電話71-0308
安城更生病院	安城市安城町東広畔28	電話75-2111
碧助産院	安城市堀内町前山84	電話99-7011
ひまわり助産院	刈谷市池田町1-1-9	電話27-3613
刈谷豊田総合病院	刈谷市住吉町5丁目15番地	電話21-2450
吉村医院 あさひ産婦人科	岡崎市柱町東荒子141-1	電話0564-51-1895
悠助産院	豊田市若林町上ノ田3-56	電話090-2926-2581

訪問ケア1回あたり	2時間以内	1,200円
通所ケア1日あたり	9:00~16:00	2,200円
宿泊ケア1日あたり	9:00~翌16:00	3,000円

訪問ケアは2回まで、
通所ケア・宿泊ケアは各7日
(宿泊は6泊7日)までの必要な日数

※利用料とその他費用(食費・雑費)は施設に直接お支払いください。

※状況により利用できる人や施設が変更になります。

上記の金額は訪問ケア・通所ケア・宿泊ケアあわせて5日目までの金額。6日目以降の利用料金などの詳細についてはにじいろニコニコ相談室(知立市保健センター内)までお問合せください。

〈産後家事援助費助成〉

◆利用できる人および内容：

産後3か月未満(多胎の場合1年未満)で家族や周囲から十分な支援を受けることができず育児不安が高く、心配のある人への家事援助(例:4月1日生→6月末まで利用可能)

◆利用できる施設および利用料：

(公社)シルバー人材センター ハツ田町泉43-1 電話82-5800 FAX83-4607

(株)イコニコ・カンパニー 名古屋市千種区末盛通2-13-3森田ビル2F 電話052-761-2555

URL→<https://www.iconico.jp>

産後家事援助費助成 2時間あたり	9:00~17:00	利用料の内 1,200円を助成
---------------------	------------	--------------------

1か月15回以内で1日につき継続する2時間以内(上限45回)

◆ 問合せ:にじいろニコニコ相談室(知立市保健センター内) 電話82-8211
専用電話57-6094

楽しく子育てをするために♪

困ったとき、つらいときは、母子保健コーディネーターにご相談ください。お待ちしております。自分の気持ちや不安を1人で抱え込みすぎると、身体の不調を招く原因に…。ところからのSOSかもしれません。

にじいろニコニコ相談室ってどんなところ？

妊娠、出産、子育ての総合相談窓口として、知立市保健センター内に設置しています。心配なとき、困ったとき、母子保健コーディネーターがご相談に応じます。お気軽にご相談ください。専用電話 57-6094



2 手当・医療費の助成



① 妊娠の届出をしたら

● 妊婦のための支援給付(1回目)

▽ 支給額

妊婦1人あたり5万円

▽ 申請方法・支給方法

個別にご案内します。

▽ 問合せ

知立市保健センター 電話82-8211

② 赤ちゃんが生まれたら

● 出産育児一時金

出産費用の負担を軽減するために支給されます。

▽ 支給額

原則50万円(産科医療補償制度に加入する病院などにおいて出産した場合。それ以外の場合は48.8万円)

▽ 支給方法

原則として加入している医療保険から出産育児一時金が病院などに直接支払われますので、50万円以内であれば出産費用を事前に用意する必要はありません。

▽ 問合せ

●ご加入の医療保険窓口

・国保加入の方⇒国保医療課

電話95-0123

・社会保険、国保組合、健康保険組合加入の方
⇒各事業所

●出産される医療機関

● 児童手当

▽ 対象

高校生年代(18歳に達した後最初の3月31日までのこどもを養育している方

▽ 支給額(月額)

3歳未満 : 15,000円

3歳以上高校生年代以下 : 10,000円

第3子以降 : 30,000円

※「第3子以降」とは、大学生年代まで(22歳の誕生日後の最初の3月31日までの養育している児童のうち、3番目以降の児童のことです。

▽ 支給月

2月(前年12月・1月分) 4月(2月・3月分) 6月(4月・5月分)

8月(6月・7月分) 10月(8月・9月分) 12月(10月・11月分)

▽ 申請に必要なもの

・申請者名義の普通預金通帳

・申請書とその配偶者の個人番号のわかるもの(マイナンバーカード等)

・その他(子と別居の場合など)

*支給条件については下記までお問合せください。

▽ 問合せ

こども家庭課こども育成係 電話95-0120

● 妊婦のための支援給付(2回目)

▽ 支給額

胎児1人あたり5万円

▽ 問合せ

知立市保健センター 電話82-8211

▽ 申請方法・支給方法

個別にご案内します



● 子ども医療

こどもが病気やけがで医療機関にかかった場合(入院・通院・調剤)に医療費の自己負担分(保険診療分のみ)の全額を助成します。

▽ 対象

0歳児から18歳到達年度末日までのこども

*予防接種や入院時の食事代や容器代等の各種保険適用とならない費用は対象外です。

▽ 申請に必要なもの

・こどもの資格確認書等

*県外で受診された場合(償還払い)

愛知県外の医療機関では、受給者証を使用することができませんので、償還払いの申請を行ってください。

*申請に必要なものは下記までお問合せください。

▽ 問合せ

国保医療課医療係 電話95-0151

③ 妊娠中・出産後に市外から転入された方へ

下記手当等対象者が市外から知立市へ転入した場合、知立市において申請していただく必要があります。

● 予防接種

- ▽ 申請に必要なもの
 - ・母子健康手帳
 - ・予防接種記録(母子健康手帳と別の場合のみ)
 - ・転入前の予診票
- ▽ 問合せ
知立市保健センター 電話82-8211

● 妊産婦・乳児健康診査受診票 ● 妊産婦歯科健康診査受診券

- ▽ 申請に必要なもの
 - ・母子健康手帳
 - ・転入前の健康診査受診票
- ▽ 問合せ
知立市保健センター 電話82-8211
*転入前に使用していた分を除いた回数をお渡しします。

● 児童手当

- ▽ 申請に必要なもの
 - ・左記② 児童手当「申請に必要なもの」
 - ・前市区町村発行の事務連絡(お持ちの方のみ)
- ▽ 問合せ
こども家庭課こども育成係 電話95-0120

● 子ども医療

- ▽ 申請に必要なもの
 - ・こどもの資格確認書等
- ▽ 問合せ
国保医療課医療係 電話95-0151



④ こどもに病気があったら・未熟児だったら

● 自立支援医療(育成医療)

体に障がいや病気があり、放置すると将来にわたって障がいを残す可能性があるとして認められ、かつ手術等によって改善が見込まれる18歳未満のこどもが、指定医療機関で治療を受ける場合、市県民税の課税額等に応じ医療費の一部が公費負担されます。

- ▽ 対象
肢体不自由、視覚障がい(斜視、眼瞼下垂、白内障など)、聴覚、平衡機能障がい、音声・言語・そしゃく機能障がい(口唇裂、口蓋裂など)、内臓障がい(心臓、腎臓、呼吸器、ぼうこう、直腸及び小腸、肝臓機能障がいを除く内部障がいについては、先天性のものに限る)、ヒト免疫不全ウイルスによる免疫の機能障がいを含むこども。
- ▽ 問合せ
福祉課障がい福祉係 電話95-0118

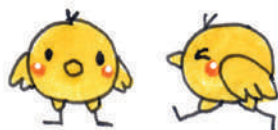

● 養育医療

身体の発達が未熟なまま生まれ、入院を必要とする乳児が指定医療機関で入院治療を受ける場合は医療費の一部が公費負担されます。

- ▽ 対象
出生体重が2,000g以下、生活力が特に弱いなど、次の症状がある場合で医師が入院養育を必要と認めたもの(体温が摂氏34度以下、強度のチアノーゼが持続する、チアノーゼ発作を繰り返す、生後24時間以上排便がない、生後48時間以上嘔吐が持続、など)。
- ▽ 問合せ
国保医療課医療係 電話95-0151

● 低体重児の届出

出生体重が2,500g未満の赤ちゃんが生まれた場合、市への届出が母子保健法で定められています。妊産婦乳児健康診査票にある低体重児出生届を記入し保健センター窓口にて届けてください。(※届出書には母子のマイナンバー記入欄があります。)

- ▽ 問合せ
知立市保健センター 電話82-8211

● 小児慢性特定疾病の医療

特定の疾病に罹患した18歳未満のこどもが指定医療機関で医療を受ける場合、市県民税課税額等に応じて医療費の一部が公費負担されます。

- ▽ 対象疾患
悪性新生物、慢性腎疾患、慢性呼吸器疾患、慢性心疾患、内分泌疾患、膠原病、糖尿病、先天性代謝異常、血液疾患、免疫疾患、神経・筋疾患、慢性消化器疾患、染色体又は遺伝子に変化を伴う症候群、皮膚疾患群、骨系統疾患、脈管系疾患など。
- ▽ 問合せ
衣浦東部保健所 電話21-4778

● 自立支援医療(精神通院)

指定された医療機関での精神疾患の治療のための医療費が助成されます。精神障害者医療(精神通院)の制度と併せることで、医療費の自己負担分(保険診療分のみ)が無料となります。年齢制限はありません。

- ▽ 対象疾患
てんかん、お母さんの産後うつ病、躁うつ病、統合失調症、薬物障がい、広汎性発達障がいなど。
*申請に必要なものは、福祉課にお問合せください。
- ▽ 問合せ
福祉課障がい福祉係 電話95-0118

⑤ 不妊治療を受けるとき

● 不妊治療費助成事業

不妊治療にかかる治療費の一部を補助し、経済的な負担の軽減を図ります。

▽ 対象者

知立市に住所があり、医療保険に加入し、医師に不妊治療の必要があると診断された夫婦。
(事実婚関係にあるものも含む)

▽ 対象治療と補助内容

- ①一般不妊治療費補助事業：自己負担額の1/2で、上限5万円/年
- ②生殖補助医療費補助事業：保険診療分の自己負担の1/2で、上限10万円/回
- ③先進医療費補助事業：②と合わせて行う治療の自己負担額の7/10で、上限5万円/回

▽ 問合せ

知立市保健センター 電話82-8211



みんなが笑顔で通える歯医者さんを目指しています

キッズルームは
ワンフロア!



こんどう ファミリー歯科

スタッフ全員 常に笑顔をお心がけています

保育士による無料託児あり
予約制

ひろびろ～!
絵本やおもちゃも
たくさんあります。



痛みの少ない治療と、
優しい対応がモットーです。

私は幼い頃、「痛い、怖い」という
思いから歯医者さんが苦手だった
のですが、小学校低学年のときに
とても優しく、治療も不思議と痛く
ない歯医者さんとお会いしました。
その先生の影響で歯科医を目指し、
現在に至ります。痛みの少ない治療
と優しい対応が、私の原点であり、
モットーです。

院長 近藤 由幸

だから
通いやすい♪

0歳からの
無料フッ素
塗布

平日は
夜8時まで
日曜以外
木曜・祝日も
診療

無料
妊産婦健診
(知立市助成)

駐車場
40台以上

無痛治療
へのこだわり

粘膜麻酔とコンピューター制御の麻酔注射により、
痛みを最小限に。道具に頼るだけでなく、スタッフ全員
が無痛治療の指導を受けています。

こんどう院長



小児歯科・矯正歯科・一般歯科
こんどうファミリー歯科

www.kondo-dcnet

☎0566-84-4618 知立市新林町本林 68-1

【HP】



診療時間

月～土 (日曜休診)

午前 9:00～13:00

午後 14:30～20:00

※木曜・祝日も診療しています。

※土曜は8:00～13:00

※土曜は14:00～18:00



3 医療・救急

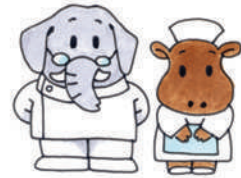

日ごろから何でも相談できるかかりつけの医師を見つけておきましょう。

時間外電話相談

育児もしもしキャッチ

あいち小児保健医療総合センター

- ◆ 電話番号 …………… (0562)43-0555
- ◆ 相談日 …………… 火・水・木(外来休診日を除く)
- ◆ 相談受付時間 …………… 17:00~21:00

愛知県救急医療情報センター

24時間365日体制で、電話による医療機関の案内を行っています。

- ◆ 電話番号 …………… 36-1133

異物を飲み込んだとき

(財)日本中毒情報センター110番

365日対応・情報提供料/無料・通話料/相談者負担

- ◆ 大阪 …………… (072)727-2499【24時間対応】
- ◆ つくば …………… (029)852-9999【24時間対応】
- ◆ タバコ専用 …… (072)726-9922【24時間対応】

救急外来を受診したほうがよいか迷ったとき

愛知県小児救急電話相談

休日等の夜間に、看護師(難しい事例は小児科医)による保護者向けの小児救急電話相談を実施しています。

- ◆ 電話番号 …… #8000 (短縮番号)
(052)962-9900 (短縮番号が使えない場合)
- ◆ 相談日 …………… 毎日
- ◆ 相談受付時間 …………… 19:00~翌朝8:00

時間外救急病院等の紹介

名称	所在地	診療日・時間	電話番号
刈谷医師会 休日診療所	刈谷市一色町3-5-1 1F	日曜・祝日・年末・年始 受付 8:30~11:30 13:00~17:00 18:00~19:30	24-1111
知立市土曜・日曜・祝日・ 平日夜間当直医	詳細については知立市ホームページ及び広報「ちりゅう」に掲載してあります。		

市内の妊娠～授乳サポート機関

名称	営業時間	住所	電話番号	営業内容
1 助産院 マザーズ・プレイス	平日 9:00~16:00 土曜日 9:00~11:00 完全予約制、日・祝休み	南陽2丁目160番地	91-0403	妊婦健診、入院・出張分娩、 母乳育児相談、産後入院、 マタニティ・ベビーサロン、 各種保健相談
2 妊娠・授乳サポート薬剤師※ あんず薬局 知立店 鈴木秀明	平日 9:00~19:00 土曜日 9:00~12:00 日・祝休み	西町新川2-1	84-3470	妊娠・授乳中のお薬の お悩みにお答えします

※妊娠・授乳サポート薬剤師の最新名簿は、愛知県薬剤師会ホームページにてご確認できます。その他の薬剤師にもお気軽にご相談ください。



お子さま・お孫さまの
将来について考えてみませんか?

JAの こども共済

116.8%

※上記給付率は一例です。ご契約時期、内容によって異なりますので一度ご相談ください。

貯蓄性(給付率)の高さが魅力です

全期前納(一括)で

共済掛金総額 1,710,969円

お払い込みいただくと...

なんと!! 給付総額 2,000,000円

が受取れます!

- ご契約例** (令和7年4月現在)
- こども共済(大学プラン・基本型) ※ご契約例は、一例です。
- 学資金プラン
 - 学資金タイプ ●基本型 ●12歳払込終了 ●18歳支払開始
 - 出生予定日より140日以内の加入
 - 共済掛金払込終了年齢: 12歳
 - 主契約共済金額200万円
 - 共済掛金: 全期前納
 - 共済期間: 22歳満期
 - 共済掛金払込免除不担保特別あり
 - 学資金支払開始年齢: 18歳
 - 口座振替扱い

- JAのこども共済には、**高い貯蓄性と保障がバランスよく**備わっています。
 - 共済掛金は、**新一般生命保険控除の対象**となります。
- ※令和7年1月末時点の法令等に基づき記載しています。所得控除には一定の要件があります。

こんなプランも お父さん・お母さん 向けプラン

- ご契約例** 年払い 22歳満期プラン ●学資金タイプ ●基本型 ●12歳払込終了 ●18歳支払開始 ●22歳満期 ●契約者: 男性30歳 ●口座振替扱い

お子さまのご加入年齢	給付総額	年払い	払込共済掛金総額	給付率*
出生前加入	200万円	132,460円	1,721,980円	約116.1%
0歳		144,148円	1,729,776円	約115.6%
1歳		157,968円	1,737,648円	約115.0%
2歳		174,572円	1,745,720円	約114.5%

万のときの払込免除保障あり

ご契約者にもしものことがあった場合、その後の共済掛金はいただきません。 ※共済掛金払込免除不担保特別を付加する場合があります。

こんなプランも おじいちゃん・おばあちゃん 向けプラン

- ご契約例** 年払い 22歳満期プラン ●学資金タイプ ●基本型 ●12歳払込終了 ●18歳支払開始 ●22歳満期 ●契約者: 全年齢 ●共済掛金払込免除不担保特別あり ●口座振替扱い

お孫さまのご加入年齢	給付総額	年払い	払込共済掛金総額	給付率*
出生前加入	200万円	131,692円	1,711,996円	約116.8%
0歳		143,394円	1,720,728円	約116.2%
1歳		157,230円	1,729,530円	約115.6%
2歳		173,848円	1,738,480円	約115.0%

※給付率=給付総額÷払込共済掛金総額 ※給付率は、ご契約者・お孫さまの契約日の年齢、学資金支払開始年齢など契約内容によって異なります。 ※給付率は、上記契約例で口座振替扱いの場合です。 ※学資金、満期共済金のお受取りの時期は、お孫さまの誕生日ではありません。(令和7年4月現在)

いい「土」いい「笑顔」
JAあいち中央 安城市御幸本町501番地1
共済普及部 共済普及課 ☎0566-73-5520

- 知立支店 ☎0566-81-1390
- 知立西支店 ☎0566-81-1398
- 知立東支店 ☎0566-81-1391

詳しくはお近くのJAあいち中央「本・支店窓口」、渉外担当者にお問い合わせください。

今なら JA共済
**オリジナルグッズ
プレゼント!!**

試算・資料請求はコチラ! ▶



4 市内の医療機関一覧

*個別(定期)予防接種の対象年齢を過ぎた場合でも任意で有料で受けられます。
各医療機関にお問合せください。

医科医療機関(刈谷医師会知立支部に加入しているところ)に限る 五十音順

医療機関名	所在地		こどもの予防接種実施状況★肺炎球菌は小児用です	診療科目	診療時間	土曜日(休日等)							
	電話番号	FAX番号				個別(定期)予防接種	任意予防接種*	月	火	水	木	金	土
1 一般社団法人 生活習慣病予防センター あいちハートクリニック	東上重原六丁目70番地		(要予約) インフルエンザ	循環器内科 心臓血管外科 内科 外科	9:00~12:00 15:00~18:00	○	○	○	○	○	○	○	土曜日(午後)・日曜日・祝日
	91-5810	91-5816				○	○	○	○	○	○	○	
2 医療法人 秋田病院	宝二丁目6番地12		(要予約) インフルエンザ おたふくかぜ 破傷風	内科 整形外科 胃腸科 脳神経外科 小児科 皮膚科 呼吸器科 循環器科 麻酔科 リハビリ科 リウマチ科	9:00~12:00 15:30~18:00	○	△	○	○	○	○	○	日曜日・祝日・土曜日(午後) 水曜日午前は小児科休診 初診受付時間 午前7:30~11:30まで 午後14:00~17:30まで
	81-2763	83-4862				○	○	○	○	○	○	○	
3 医療法人 三喜会 いわせ外科クリニック	西町新川1番地3		(要予約) インフルエンザ おたふくかぜ 破傷風 3種混合	外科 消化器科 整形外科 皮膚科	9:00~12:00 17:00~19:00	○	△	○	○	○	○	○	日曜日・祝日 土曜日(午後)・第2・4水曜日
	81-3605	83-6603				○	○	○	○	○	○	○	
4 大岩内科クリニック	上重原四丁目66番地		(要予約) インフルエンザ おたふくかぜ B型肝炎	内科 消化器科 小児科	8:45~12:00 16:00~19:00	○	○	○	○	○	○	○	日曜日・祝日 木曜日・土曜日(午後)
	85-1177	85-1101				○	○	○	○	○	○	○	
5 大山クリニック	南陽二丁目48番地		(要予約) インフルエンザ おたふくかぜ 破傷風	外科 内科 リハビリ科 整形外科 糖尿病内科	9:00~12:00 15:30~19:00	○	○	○	○	○	△	○	日曜日・祝日 木曜日(午後) 土曜日は13:00まで診療 (12:30まで受付) 月々水金の受付時間は18:30まで
	82-0106	83-5770				○	○	○	○	○	○	○	
6 かきつばた 在宅ケアクリニック	堀切3丁目18番地1 堀切ビル2階		「かかりつけのみ対応」 (要予約) インフルエンザ おたふくかぜ B型肝炎 A型肝炎 3種混合	内科 外科	13:00~16:00	★	△	★	★	★	★	休	日曜日・祝日 火曜日は17:30まで診療 午前は訪問診療のみ
	81-8333	81-8334				★午後の診療については都度問合せ							
7 かじた子どもクリニック	南新地三丁目6番地17		(要予約) インフルエンザ おたふくかぜ B型肝炎 A型肝炎	小児科 アレルギ科 リハビリ科	9:00~12:00 16:00~18:30	○	○	○	○	○	○	○	日曜日・祝日 水曜日(午後)・土曜日(午後)
	84-6600	84-6601				○	○	○	○	○	○	○	
8 加藤耳鼻咽喉科	南新地三丁目2番地6		(要予約) おたふくかぜ 破傷風	耳鼻咽喉科	9:00~12:00 15:30~19:00	○	○	○	○	○	○	○	日曜日・祝日・木曜日 土曜日は 13:00から15:00まで診療
	81-0632	83-6612				○	○	○	○	○	○	○	
9 かみやクリニック	弘法町弘法山45番地5		(要予約) おたふくかぜ 破傷風	内科 消化器科	9:00~12:00 17:00~20:00	○	○	○	○	○	○	○	日曜日・祝日 水曜日(午後)・土曜日(午後)
	81-0052	83-6626				○	○	○	○	○	○	○	

医療機関名	所在地		こどもの予防接種実施状況★肺炎球菌は小児用です		診療科目	診療時間	備考(休日等)									
	電話番号	FAX番号	個別(定期)予防接種	任意予防接種*			月	火	水	木	金	土				
10 酒井眼科医院	新地町西広見19番地	81-0603	83-6623		眼科	9:00~12:00 15:30~18:30	○	○	○	○	○	○	○	○	○	日曜日・祝日・小・木・土曜日(午後) (木曜日(午前)は予約特殊外来)
11 医療法人 三宝会 栄クリニック	栄一丁目8番地			(要予約) 子宮頸がん (予約不要) ロタウイルス 肺炎球菌 5種混合 BCG MR 水痘 日本脳炎 2種混合2期	小児科 皮膚科 泌尿器科 形成外科	9:00~12:00	○	○	○	○	○	○	○	○	○	日曜日・祝日・水曜日・ 土曜日(午後) 乳児健診・要予約 小児(午前)金曜日(午前)のみ 受付時間は診療時間30分前まで
	81-0067	81-7607				15:30~19:00	○	○	○	○	○	○	○	○	○	
12 さわやか内科クリニック	谷町西一丁目14番地4	91-1114	91-1134	(要予約) 2種混合2期 子宮頸がん	内科 糖尿病内科 内分泌内科 アレルギ科 脂質代謝内科	9:00~12:00 15:30~18:30	○	○	○	○	○	○	○	○	○	日曜日・祝日 水曜日(午前)・土曜日(午後) 第2月曜日
13 新林内科医院	新林町新林40番地6			(要予約) ロタウイルス B型肝炎 ヒブ 肺炎球菌 3種混合 4種混合 5種混合 MR 水痘 日本脳炎 2種混合2期 子宮頸がん	内科 小児科 皮膚科 消化器内科	9:00~12:00	○	○	○	○	○	○	○	○	○	日曜日・祝日
	82-2616	83-6621				17:00~19:00	○	○	○	○	○	○	○	○	○	水曜日(午後)・土曜日(午後)
14 医療法人 セントファミリアクリニック	鳥居一丁目18番地3	81-0070	81-3808	(要予約) 子宮頸がん	産科 婦人科 内科 消化器内科	9:00~12:00 17:00~19:00	○	○	○	○	○	○	○	○	○	日曜日・祝日・ 水曜日・土曜日(午後) (△産後健診・特殊外来など)
	宝二丁目10番地10 スギ薬局宝町店2F	81-0600	81-0606	(要予約) ロタウイルス B型肝炎 ヒブ 肺炎球菌 3種混合 5種混合 BCG 不活化ポリオ MR 水痘 日本脳炎 2種混合2期 子宮頸がん	内科 糖尿病内科 泌尿器科 皮膚科 アレルギ科	9:00~12:30 15:30~18:30	○	○	○	○	○	○	○	○	○	日・祝日 水曜日(午後)・土曜日(午後)
16 竹内クリニック	上重原町恩田212	83-0002	83-0008	(要予約) ロタウイルス B型肝炎 肺炎球菌 5種混合 BCG MR 水痘 日本脳炎 2種混合2期	内科 呼吸器内科 小児科	9:00~12:00 16:00~19:00	○	○	○	○	○	○	○	○	○	日曜日・祝日 水曜日(午後)・土曜日(午後)
	鳥居一丁目16番地3	93-5101	93-5102		眼科	9:00~12:00 15:30~19:00	○	○	○	○	○	○	○	○	○	日曜日・祝日 水曜日(午後)・土曜日(午後) ★:手術
18 医療法人 研信会 知立クリニック	八ッ町神明22番地	82-1367	83-3885	(要予約) インフルエンザ(通院患者のみ)	腎臓内科	10:00~12:00 午後	○	○	○	○	○	○	○	○	○	(一般腎臓内科外来) 日曜日・祝日・小・木・金・土曜日 月~土曜日(午後) (透析外来)日曜日
	昭和九丁目4番地	81-3405	81-7897	(要予約) ロタウイルス B型肝炎 肺炎球菌 3種混合 5種混合 BCG 不活化ポリオ MR 水痘 日本脳炎 2種混合2期 子宮頸がん	内科 小児科 アレルギ科 泌尿器科	9:00~12:00 14:30~17:30	○	○	○	○	○	○	○	○	○	日曜日・祝日 金曜日(午後)・土曜日(午後)
20 医療法人 三健会 知立ファミリアクリニック (旧水野内科クリニック)	池端二丁目17番地	82-8200	82-8830	(要予約) ロタウイルス B型肝炎 肺炎球菌 5種混合 BCG MR 水痘 日本脳炎 2種混合2期 子宮頸がん	内科 小児科 泌尿器科 アレルギ科 糖尿病・代謝内科	9:00~12:00 15:30~16:00 16:00~19:00	○	○	○	○	○	○	○	○	○	日曜日・祝日 水曜日(午後)・土曜日(午後) 予約優先 予約は当日でも可 ★:予防接種のみ ○:診療時間内でも予防接種可

生活協同組合
コープあいちより

愛知県にお住まいで
1歳未満の
お子さんが
いらっしゃる方へ!

ハピハピ ボックス

ご出産おめでとうプレゼント

赤ちゃんとの毎日のくらしに
ちょっと役立つアレコレを小箱に詰めて贈ります。

コープあいち組合員はもちろん、ご加入されていない
あなたにもプレゼント! お気軽にお申し込みください。
また、県内にご出産されたお知り合いの方が
いらっしゃいましたら、ぜひご紹介ください。

※プレゼントお申し込みは、お子さん1人に対して1回限りです。

お申し込みは
こちらから



※写真はお届け商品の一例です。



3,300点以上の
豊富な品ぞろえ♪

食品や雑貨、洋服、チケットまで
くらしに必要なものが豊富にそろいます。
お買い物をもっと楽しくなります!



ママとパパの声から誕生!
離乳食～幼児期のお役立ち食材



離乳食のステップに合わせて
選べる子育てファミリー
にうれしい商品

for baby

for kids



資料請求いただくとコープの人気商品プレゼント!



※写真はイメージです。※商品は変更になることがあります。

お申し込みはこちらから



※いただいた個人情報は、資料やサンプルのお届け、コープの説明のためのみに使用します。
※現在コープ宅配をご利用の方はご遠慮ください。
※コープあいち職員がお宅までお届けします。宅配便でのお届けはできません。



コープあいちの子育て情報を配信しています♪

Instagram

子育て世代のママ・パパに向けて「共感」をテーマに
「はっけん!」「たべよう!」「たのしもう!」の枠で週に2
回投稿しています♪離乳食レシピや子育てのクイズなど、
楽しい投稿も満載!ぜひフォローして見てみてね!

Instagramは
こちらから▼



お電話でのお問合せ・お申し込みは

生活協同組合
コープあいち 0120-370-502

受付時間/9:00~17:30(土・日曜日定休) **コープあいち** 検索
〒465-8611 愛知県名古屋市長区猪高町大字上社字井堀25-1
※コープあいちの宅配をご利用いただくためには、
コープあいちに加入組合員になっていただく必要があります。

医療機関名	所在地	電話番号	FAX番号	診療科目	診療時間	月	火	水	木	金	土	備考(休日等)
15 たなか歯科	広見二丁目45番地	84-4888	84-4887	歯科 小児歯科	9:30~13:00 14:30~19:00	○	○	○	○	○	○	日曜日・祝日・木曜日 (同一週に祝日がある場合は、木曜診療) 土曜日(午後)は18:30まで診療
16 知立加藤歯科	中町中23番地1	81-0245	81-0245	歯科 小児歯科	9:00~12:00 14:00~19:00	○	○	○	○	○	○	日曜日・祝日・木曜日 往診可 土曜日は18:00まで診療
17 ちりゅう京極歯科	池端三丁目73	82-5030	83-6960	歯科 小児歯科 矯正歯科 口腔外科	9:00~12:30 14:00~19:00	○	○	△	○	○	○	日曜日・祝日 木曜隔週 土曜日(午後)は17:00まで診療 往診可
18 ちりゅう歯科	栄1丁目23エムズシティ 知立サタワー2F	95-8123	95-8122	歯科 小児歯科 矯正歯科 口腔外科	9:30~13:00 14:30~18:00	○	○	○	○	○	△	日曜日・祝日・木曜日 土曜日は9:00~13:00 14:00~17:00
19 とりい歯科医院	池端二丁目26番地	82-5306	83-6539	歯科 小児歯科 矯正歯科	9:00~12:00 14:00~19:00	○	○	○	○	○	○	日曜日・祝日・木曜日
20 医療法人ヘルスケア なんよう歯科	宝1丁目17番地8 シーマン宝ハリアス1F102号	81-8020	81-8023	訪問歯科専門	9:00~12:00 13:00~18:00	休	○	○	○	休	○	日曜日・祝日・月曜日・金曜日
21 西中町クリニック	西中町中長1番地1	84-3304	84-3305	口腔外科 小児口腔外科 心療歯科	9:30~12:30 14:00~18:00	○	○	○	○	○	○	日曜日・祝日・木曜日・火曜日(午後) 往診可 手術随時 心療内科併設
22 野村歯科	内幸町平田18番地4	83-0138	85-1410	歯科 歯科口腔外科 矯正歯科	9:00~12:00 14:00~17:00	○	○	○	○	○	休	日曜日・祝日・土曜日・水曜日 臨時休診あり
23 はるた歯科	来迎寺町広海道28番地	84-0808	84-0818	歯科 小児歯科 矯正歯科	10:00~13:00 15:00~20:00	○	○	○	○	○	○	日曜日・祝日・木曜日 (同一週に祝日がある場合は、木曜開業) 土曜日(午後)は14:00~18:00に診療
24 ひらまつ歯科医院	東上重原五丁目38番地	82-0418	82-0520	歯科 小児歯科	9:00~12:00 15:00~20:00	○	○	○	○	○	○	日曜日・祝日・木曜日 (同一週に祝日がある場合は、木曜開業) 往診は、依頼があれば実施
25 三河ふれあい歯科	谷田町川岸26番地4	81-4815	81-4815	歯科 小児歯科	9:00~12:30 14:30~19:00	○	○	○	○	○	○	日曜日・祝日・木曜日 土曜日(午後)は17:00まで診療
26 ハットファミリー歯科医院	八ッ田町一丁目2番地1	83-5550	83-5539	歯科 小児歯科 歯科口腔外科 矯正歯科	9:30~13:00 14:30~18:30	○	○	○	○	○	○	日曜日・祝日・木曜日 (同一週に祝日がある場合は、木曜診療) 訪問診療は電話にて応相談

5 親子で一緒に出かけよう



① 子育て中のお出かけ施設紹介

子育てを応援するいろいろな施設があります。子育て仲間を見つけましょう!

雨の日でも大丈夫

知立市子育て支援センター

●中央子育て支援センター・南子育て支援センター

- ◆ 開放日：月～土曜日(祝日を除く)
- ◆ 時間：9:00～正午 13:00～16:30
(土曜日は正午まで)

●来迎寺子育て支援センター

- ◆ 開放日：月～金曜日(祝日を除く)
- ◆ 時間：10:00～15:00
- *0歳からの玩具も多く、安心して遊ばせることができます。
ほっとひと息つきに来てください。(詳細P20)

児童センター

- ◆ 開放日：月～土曜日(祝日、年末年始を除く)
- ◆ 時間：10:00～18:00
- ◆ 対象：乳幼児(保護者同伴)～18歳未満
*地域の子育てを応援します。
どなたでもお気軽にご利用ください。(詳細 P27)

知立市おもちゃ図書館

- ◆ 開放日：月～金曜日(祝日、年末年始を除く)
- ◆ 時間：10:00～正午 13:00～16:00
- ◆ 場所：南子育て支援センター
- ◆ 対象：市内在住の未就学児とその保護者
*好きなおもちゃ、絵本を借りることができます。
ぜひご利用ください。(1人2個まで・2週間以内)
- ◆ 問合せ：南子育て支援センター
電話81-4061

知立市文化会館(パティオ池鯉鮒)

◆おやこDEパティオ

- ・未就学児対象(事前予約が必要)
- おんがくあそび他 10:30～11:30
- 人形劇鑑賞 10:30～11:15
- *詳細は広報・パティオのイベントカレンダー、ホームページ等をご覧ください。
- *ロビーのちびっこひろばにはクッション遊具や絵本があり、自由に遊べます。
- *市内の子育て支援の情報コーナーもあります。
- ◆ 問合せ：電話83-8100



晴れの日には外で遊ぼう

各保育園・認定こども園 園庭開放『ともだち広場』

- ◆ 開放日：各園にお問合せください
(雨天、祝日はお休み)
- ◆ 時間：10:00～正午
- *園児と同じ遊具、玩具で安心して遊べます。
子育ての相談もできます。
- *各園の開催日はP25、26をご覧ください。



赤ちゃんの駅

右の案内表示のある施設で、おむつ替えや授乳・搾乳ができます。
ご利用の際は、職員に気軽にお尋ねください。

◆ 実施施設：

市役所本庁舎、中央公民館、スギ薬局知立福祉アリーナ、図書館、保健センター、文化会館、児童センター、子育て支援センター、その他市内協力事業所

◆ 問合せ：

保育支援課子育て支援係 電話81-5500



各施設では、親子あそび、子育て講座なども開催しています。お子さんの年齢に合わせてご利用ください。
詳細は各施設のページをご覧ください。

② 知立市子育て支援センター

- ・赤ちゃんとお出かけしたい
- ・子育て情報が欲しい
- ・サークルに入りたい



- ・ママ友だちが欲しい
- ・育児相談がしたい
- ・育児講座に参加したい



子育て支援センターはあなたの子育て、ステキな出会いを応援します!!

中央子育て支援センター

電話：81-5500
FAX：81-5505
E-mail
child-sc@city.chiryu.lg.jp

来迎寺子育て支援センター (来迎寺児童センター内)

電話・FAX：82-5614
E-mail
raikoji-jido@city.chiryu.lg.jp

南子育て支援センター (知立南保育園内)

電話・FAX：81-4061
E-mail
minami-sc@city.chiryu.lg.jp

プレイルーム開放

赤ちゃんから未就園児まであそべるよ!

●中央子育て支援センター・南子育て支援センター

開放日：月～土曜日(祝日を除く)

時間：9:00～正午 13:00～16:30(土曜日は正午まで)

●来迎寺子育て支援センター

開放日：月～金曜日(祝日を除く)

時間：10:00～15:00

サークル活動

子育て中のお母さんたちが自主的に親子で集い、日頃の思いを共感したり情報交換をする場が持てるようサークル活動を応援しています。

南子育て支援センターの多目的室や児童センターの貸し部屋を利用していただけます。

*多胎児対象のサークルもあり、交流会も行っています。子育て支援センターまでお問合せください。

育児講座 ～いっしょに遊ぼう～

行事名	対象	内容	毎月
中央子育て支援センター・来迎寺子育て支援センター・南子育て支援センター			
ころころ&たまごタイム	妊婦さん 2～7か月児をもつ親子	育児の情報交換をしたり、ママ同士のおしゃべりをゆったりと楽しみます。妊婦さんは実際の子育ての様子を見たり聞いたりします。	1回
ぴよぴよランド	8か月～1歳2か月児をもつ親子	保育士による親子遊びや講師による講座を行っています。	1回
こっこランド	1歳1か月～1歳6か月児をもつ親子	保育士による親子遊びや体を動かす遊びを行います。	1回
ちびっこランド	未就園児をもつ親子	講師の先生を招きお話を聞いたり(イヤイヤ期、トイトレ、靴の選び方、絵本など)リトミック、親子コンサートなども行っています。	偶数月
たっちふれあい広場	未就園児をもつ親子	講師の先生や保育士と一緒に遊びます。	奇数月 年3回(土)
パパと遊ぼう	未就園児とその父親	パパと一緒に体を使った遊びを楽しみます。パパとお子さんだけの参加です。	奇数月 年3回(土)
パパころころ	2～7か月児をもつ父親	初来所のパパたちが多く参加しています。親子で触れあい遊びやフリートークをします。	偶数月 (土)1回
1歳の誕生日会	満1歳の誕生月のお子さんをもつ親子	親子で一緒に誕生日をお祝いします。誕生カードのプレゼントもあります。	1回
誕生カード	満2～3歳の誕生月のお子さんをもつ親子	各センターで誕生カードをお渡しします。	随時

※全ての講座に予約が必要です。※詳細は広報「ちりゅう」またはホームページをご覧ください。

育児相談

子育てで心配なこと、困っていることなど気軽に相談していただけます。来所はもちろん、電話・メールでも大丈夫です。中央子育て支援センターではオンラインでの相談も受け付けています。体重の計測もできます。

- ◎ 中央子育て支援センター *月～金曜日(祝日を除く) 9:00～17:00 *保健師、保育士
- ◎ 南子育て支援センター *月～金曜日(祝日を除く) 9:00～17:00 *保育士
- ◎ 来迎寺子育て支援センター *月～金曜日(祝日を除く) 10:00～15:00 *保育士



にじいろニコニコ事業

子育て支援コーディネーターが子育てに関する悩みや疑問を伺い、あなたに合った子育て支援サービスを提案します。(電話・面接)



お気軽にご相談ください

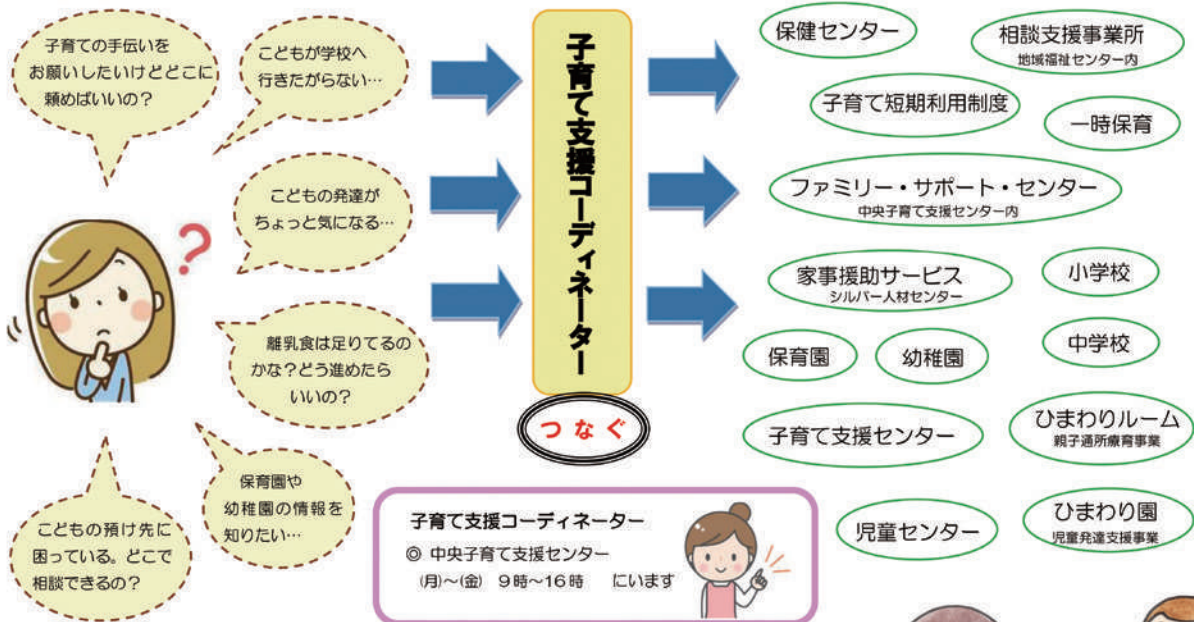

子育て情報の提供



・子育てだより「たっち」発行 ・サークルだより「くるくる」発行

③ 公民館・文化広場（生涯学習スポーツ課）



子育て講座・教室

子育てで世代をサポートする講座メニューを用意しました。楽しく学んで、子育ての参考としてお役立てください。

講座・教室名	内容	対象	参加費
子育て世代向けの講座・教室			
子育て・親育ち	こどもとの関わりの中で、こどもの成長を見守り、どうサポートするかを学び、親子・夫婦等の家族間のコミュニケーションについて学びます。	市内在住・在勤者	なし (講座により 材料費あり)
乳児向けの講座・教室			
ベビーとお母さんの体操	赤ちゃんにマッサージをしながら語りかけ、お母さんとのコミュニケーションを深めます。	2か月～12か月の乳児とその親	あり
幼児向けの講座・教室			
親子ふれあいひろば	親子での遊びや体験、子育てに関する学習を通して、親同士の情報交換や仲間づくりを行います。	未就学児と保護者	なし
児童向けの講座・教室			
夏休みフレンドスクール	大学生や地域の先生達と一緒に、普段ではなかなかできないことを体験したり、新しい友達を見つけるきっかけにします。	小学生	講座によりあり
こども絵画教室	絵の描き方を基礎から学びます。自画像、静物画などを描きます。	小学生	あり

上記のほかに、公民館、文化広場では子育て講座・教室を随時開催しています。

中央公民館図書室

- ◆ 開館時間
9:00～17:00
- ◆ 休館日
毎週月曜日・年末年始(12月29日～1月3日)
- ◆ 貸出券については、中央公民館図書室でのみ有効です。

問合せ先

生涯学習スポーツ課生涯学習係
(中央公民館内・月曜休館)

- ◆ 電話：83-1165
- ◆ FAX：83-1166
- ◆ E-mail shogai-gakushu@city.chiryu.lg.jp

④ 知立市図書館(文化課)

住所：南新地二丁目3番地3

◆ 電話：83-1131

- ◆ 開館時間
火曜～金曜 9:00～19:00
土曜・日曜・祝日 9:00～17:00

- ◆ 休館日
毎週月曜日(除祝日)・
毎月第4金曜日(祝日の場合は前日)
年末年始(12月29日～1月3日)、特別館内整理期間

- ◆ 貸出券の発行
住所・氏名・生年月日の確認できるもの(マイナンバーカード・免許証・母子健康手帳など)をお持ちください。

- ◆ 図書館ホームページをご覧ください
ホームページで借りたい本の検索、貸出期間の延長、催し、特集などの検索ができます。

- ◆ 知立市電子図書館
対象：知立市在住で貸出券をお持ちの方
詳しくはこちら▶

知立市図書館
ホームページ▶



乳幼児向けイベント



- ◆ おはなし会
毎月第1木曜日 11:00～
行方人:読み聞かせグループ ぼちぼちの会
- ◆ 絵本の時間
毎週木曜日 14:30～
第3木曜日は11:00～も行います。
行方人:図書館職員・ボランティア
- ◆ ストーリーテリング
毎月第4土曜日 14:30～
行方人:おはなしの会「ホットケーキ」
- ◆ 紙芝居の会
毎月第3土曜日 14:30～
行方人:朗読グループ「あおみ」
- ◆ ブックスタート
保健センターでの3・4か月健診時に
絵本を配布しています
※開催日時は変更になる場合があります。
詳細はホームページをご覧ください。

⑤ ちりゅう子育て応援団 ～子育て家庭のみなさまへ～

ちりゅう子育て応援団とは？

知立市では、民間事業者や団体等と協働し、子育て家庭のみなさまが子どもと一緒に出かけやすい地域づくりのため、「ちりゅう子育て応援団」登録制度を発足しました。地域で子育て家庭を支え、子どもたちとご家族が元気に安心して暮らせるまちづくりを推進していきます。

「ちりゅう子育て応援団」登録者は、

- ・授乳スペース、キッズスペース、多目的トイレなどを設置している
- ・子ども向けのメニューや品物、子ども用の食器などがある
- ・ベビーカーや車いすの乗り入れが可能であるなどのサービス提供者です。

登録者は、店頭「ちりゅう子育て応援団」のシンボルマークのステッカーを掲示しています。

◆ 問合せ：保育支援課子育て支援係 電話 81-5500



子育て関連マークの説明



授乳スペース



キッズスペース
(遊び場)



子ども対応トイレ
おむつ交換台



子ども用
イス・食器



ベビーカー・車いす
乗入可能



子ども向け
メニュー・品物



アレルギー対応
メニュー



個室・座敷



ミルクのお湯提供

ちりゅう子育て応援団登録店舗・団体一覧

事業所名		事業所名		事業所名	
1 自動車	(株)スズキ自販中部 スズキアリーナ知立	16 慈善事業	こどものいばしょづくり ちこハウス	31 物販店	(仲)両口屋本舗
2 クリニック	栄クリニック	17 物販店	しみずや	32 銭湯	日通い湯処 アサヒ乃湯
3 商工会	知立市商工会	18 美容院	Labri	33 飲食店	うなぎの旭屋
4 飲食店	第2けやき作業所 (メープルけやき)	19 工務店	(株)フェスティナ・レンテ 名古屋東支店	34 歯科医院	医療法人 竹内歯科医院
5 託児施設	一般社団法人 cotonari	20 物販店	おかしカンパニー 知立店	35 飲食店	Cheiro Verde
6 文化会館	一般財団法人 ちりゅう芸術創造協会 (パティオ池鯉鮒)	21 美容	Pono女性のための整体	36 美容院	Act stylish hair
7 スーパー マーケット	ギャラリエ アピタ知立店	22 接骨院	21世紀接骨院	37 飲食店	梨楽
8 物販店	(株)スギ薬局 牛田店	23 物販店	太田屋米穀店	38 美容	メナード プリマフルーリ知立
9 物販店	V drug 牛田店	24 物販店	風船のお店 カラフル日和	39 クリニック	松井医院
10 物販店	V drug 知立店	25 観光農園	いちご狩り農園 苺香	40 飲食店	和食酒家 縁
11 物販店	V drug 知立駅前店	26 美容院	スタジオゆう	41 飲食店	小松屋本家
12 不動産	(株)オンテック 三河西店	27 その他	知立リリオ・ コンサートホール	42 歯科医院	こんどうファミリー歯科
13 物販店	ローソン 知立牛田店	28 その他	社会福祉法人 知立市社会福祉協議会 (総合福祉センター)	43 事業所	わいYOUほーぷ
14 物販店	デイリーヤマザキ 知立南陽店	29 その他	公益社団法人 知立市シルバー人材センター (いきがいセンター)	44 飲食店	ちるほーぷ
15 接骨院	とみや接骨院	30 医療機関	医療法人 秋田病院	ちりゅう子育て応援団 ホームページ	

5 親子で一緒に出かけよう



6 保育所・幼稚園等を利用する

保育所・小規模保育事業所に入所できるのは、生後8週から小学校就学前(参照:保育所一覧)の乳幼児で、保護者が就労や病気等で保育を必要とする場合です。公立・私立の保育所がありますが、どちらも保育所としての基準を備えていますので、原則としてその内容に違いはありません。また、平成28年4月1日より、さくらんぼ保育園と華の子保育ランドが小規模保育事業所となりました。小規模保育事業所とは、市町村の認可を受けて、少人数(定員6～19人)を対象に、0～2歳児のこどもを家庭的保育に近い雰囲気のもと、きめ細かな保育を行う施設です。猿渡保育園は令和3年度より、徳風こども園(旧 徳風保育園)は令和7年度より幼保連携型認定こども園に移行しました。幼保連携型認定こども園とは、従来の保育利用(2・3号認定)と幼稚園利用(1号認定)の両方が在園できる施設です。幼稚園利用(1号認定)の入所については施設に直接お問合せください。

① 保育所



施設名	AED	受け入れ年齢	開所時間(月～金)	土曜日保育	一時保育
知立保育園	🚒	生後6か月～	7:30～18:00	宝保育園で実施 7:30～19:00	◇ 月曜日～金曜日 ◇ 月曜日～金曜日 ◆ 土曜日のみ
上重原保育園	🚒	生後6か月～	7:30～18:30		
逢妻保育園	🚒	生後6か月～2歳児	7:30～18:00		
宝保育園	🚒	生後4か月～	7:30～19:00		
上重原西保育園	🚒	生後6か月～	7:30～19:00		
来迎寺保育園	🚒	生後4か月～	7:30～19:00	知立南保育園で実施 7:30～19:00	
知立南保育園	🚒	生後6か月～	7:30～19:00		
高根保育園	🚒	生後4か月～	7:30～18:00		
新林保育園	🚒	生後6か月～	7:30～19:00		
八橋保育園	🚒	生後6か月～	7:30～18:00		
知立なかよし保育園	🚒	生後8週～2歳児	7:00～19:00	7:00～17:00	

② 小規模保育事業所

施設名	AED	受け入れ年齢	開所時間(月～金)	土曜日保育	一時保育
さくらんぼ保育園	🚒	生後8週～2歳児	7:30～18:30	7:30～18:30	○
華の子保育ランド	🚒	生後6か月～2歳児	7:30～19:00	7:30～18:30	○

③ 認定こども園

施設名	AED	受け入れ年齢	開所時間(月～金)	土曜日保育	1号認定		一時保育
					教育時間	預かり保育	
猿渡保育園	🚒	生後3か月～	7:00～19:00	7:00～17:00	9:00～13:00	園へご確認ください	
徳風こども園	🚒	生後6か月～	7:00～19:00	7:00～17:00	8:15～16:00	～18:00	○

④ 幼稚園

◆ 申込み:直接各幼稚園まで申し込みください。

幼稚園名	AED	受け入れ年齢	早朝保育	登園・降園時間	預かり保育	子育て支援	未満児教室
知立幼稚園	🚒	満3歳～	8:30～	9:00～14:30	～16:30	月1回	○
長篠幼稚園	🚒	満3歳～	8:30～			月1回	○
桜木幼稚園	🚒	満3歳～	8:30～			月1回	○
はなの木幼稚園	🚒	満3歳～	8:00～ (2歳児なし)	9:00～15:00	～18:00 (2歳児なし)	月1回	○

- ◆ **入所申込み**：保育支援課保育係窓口又はオンライン申請でお申込みください。
保育所等の入所日は毎月1日、16日です。詳しくはHPまたは保育支援課保育係でご確認ください。
すでに定員に達している場合など、希望する施設での受け入れができないことがあります。
なお、4月入所の申込み等については、「広報ちりゅう」9月号をご覧ください。

- ◆ **保育料**：3歳未満児は家庭の市民税課税状況に応じて決まります。3歳以上児は無償です。
- ◆ **延長保育**：勤務時間の都合などによって通常の保育時間では送迎が間に合わない場合に利用できます。(有料)
- ◆ **土曜日保育**：公立保育所では、土曜日は集合保育を実施しています。

◆ **問合せ**：保育支援課保育係 電話95-0121

ホームページ：知立市 保育支援課保育係・子どもを預ける
ホーム▶子育て・教育▶子どもを預ける で検索してください。



令和8年4月現在

障がい児保育	休日保育	ともだち広場 詳細P19	公私	所在地	電話番号
○		毎週火・水	公	西町新川3	81-1375
○		毎週火・木	公	上重原町蔵福寺167	81-1376
○		平日(除・祝日)	公	逢妻町錦8	82-2733
○		毎週火・木	公	宝2丁目3-9	82-5519
○		毎週火・水	公	上重原町城後60-4	82-9246
○	○	毎週火・水	公	八橋町前畑166	81-1374
○		毎週火・水	公	八ツ田町神明35	81-4056
○		毎週火・水	公	牛田町高根218	82-4417
○		毎週火・水	公	新林町新林18-5	82-0573
○		毎週火・木	公	八橋町城下8-1	82-5612
			私	栄1-8	81-4756

令和8年4月現在

障がい児保育	休日保育	ともだち広場	公私	所在地	電話番号
○			私	昭和3-2-23	82-4804
○			私	牛田町尼子田46-5	83-2692

令和8年4月現在

障がい児保育	休日保育	ともだち広場	公私	所在地	電話番号
○		園HPをご確認ください	私	弘法町弘法山4-1	81-0619
○		第2・4水曜日	私	新地町西新地68	82-1577

◆ **入園願書**：配布9月1日より随時、受付10月1日より随時

◆ **問合せ**：各幼稚園 令和8年4月現在

園庭開放	公私	所在地	電話番号	ホームページ	見学
火曜日・木曜日	私	山屋敷町富士塚1-97	81-1251	知立学園で 検索	随時
火曜日・木曜日	私	長篠町新田東23-2	81-3422		随時
火曜日・木曜日	私	中町花山15-3	81-3348		随時
水曜日、土曜日 開催する場合があります。※HP参照	私	昭和5-9	81-3693	はなの木幼稚園で検索	随時 見学会：6月

はAED設置施設です

7 児童センターを利用する

① 児童センター

児童センターでは地域のこどもたち(18歳未満)がいろいろな遊びや活動を楽しんだり、行事に参加することができます。また、地域の方々との交流の場でもあります。

- ◆ 利用日：月曜日～土曜日(祝日、年末年始を除く)
- ◆ 利用時間：10:00～18:00

施設名	所在地	電話番号
来迎寺児童センター	来迎寺町外山5	82-5614
昭和児童センター	昭和7丁目1	81-1380
西児童センター	西町草刈10-5	83-6110
花山児童センター	中山町東狭間35	82-5554
南児童センター	新林町新林18-6	83-0385

② 乳幼児親子教室

施設名	名称	開催日時	電話番号
来迎寺児童センター	なかよしランド	毎週月・木曜日 10:30～	82-5614
昭和児童センター	アイ・アイ	毎週火・金曜日 10:30～	81-1380
西児童センター	ポップランド	毎週水・金曜日 10:30～	83-6110
花山児童センター	こうまクラブ	毎週火・木曜日 10:30～	82-5554
南児童センター	ばんだクラブ	毎週月・水曜日 10:30～	83-0385



体操や手遊び、親子遊び、読み聞かせをします。絵本の貸出しもあります。

③ 知立市地域活動クラブ

地域のこどもたちの健全育成をめざすボランティアクラブです。小学校区を目安として「地域活動クラブ」があり、各クラブで様々な活動をしています。年齢・性別を問わずどなたでも入会でき、各クラブが開催する講座や活動に参加できます。

地域活動クラブ内容

- ① 親子及び世代間の交流・文化活動
- ② 児童養育に関する研修活動 他
- 【問合せ】 各児童センター

8 放課後児童クラブ・放課後子ども教室を利用する

	①放課後児童クラブ	②放課後子ども教室
趣旨	留守家庭児童の遊びや生活の場	安全安心の居場所
対象児童	留守家庭の1～6年の児童	1～4年の参加を希望する児童
実施施設	各小学校区の児童クラブ	各小学校の教室・運動場・体育館
利用時間	通常日：下校時～19:00 土曜日：7:30～19:00 学校休業日(夏休みなど)：7:30～19:00 *日曜、祝日、年末年始は実施しない *全て保護者の迎え	通常日：下校時～17:15 土曜日：なし 学校休業日は実施しない*全て保護者の迎え
費用	● 通年利用(年間を通しての利用)児童1人につき 月額5,000円 ● 長期のみの利用(土曜日、長期学校休業日、学校代休日、短縮授業日のみの利用) ・前期(4月～9月) 10,000円 ・後期(10月～翌年3月) 5,000円	なし

① 放課後児童クラブ 問合せ 各児童クラブ または こども家庭課こども育成係(電話：95-0120)

保護者の就労などにより下校後留守家庭となるこどもをお預かりするところです。入所基準があり、登録が必要です。

クラブ名	利用対象児童(小学校区)	実施場所	電話番号	クラブ名	利用対象児童(小学校区)	実施場所	電話番号
来迎寺児童クラブ	来迎寺小学校	来迎寺児童クラブ	090-5601-7227	猿渡児童クラブ	猿渡小学校	猿渡児童クラブ	82-2339
昭和児童クラブ	知立東小学校	昭和児童センター内	81-1380	南児童クラブ	知立南小学校	南児童センター内	83-0385
西児童クラブ	知立西小学校	西児童クラブ	82-3395	八ツ田児童クラブ	八ツ田小学校	八ツ田児童クラブ	82-6668
花山児童クラブ	知立小学校	知立小学校内	090-7955-3328				

② 放課後子ども教室

問合せ こども家庭課こども育成係(電話：95-0120)

放課後に学校の教室等を有効活用した「放課後子ども教室」を開設して、地域の方々の参画を得て、こどもたちと共に勉強やスポーツ・文化活動、地域住民との交流活動等の取り組みをしています。

9 児童遊園で遊ぶ

①西町児童遊園 所在地：西町西10

トイレ	トイレの施設状況				水飲み器	駐車場
	多目的トイレ	ベビーシート	ベビーチェア	その他		
○	○	○	○	親子便座	○	×
すべり台	ブランコ	鉄棒	砂場	複合遊具	その他	
×	○	○	×	×	・シーソー ・ロッキング遊具	

②逢妻児童遊園 所在地：逢妻町桜7-69

トイレ	トイレの施設状況				水飲み器	駐車場
	多目的トイレ	ベビーシート	ベビーチェア	その他		
○	○	×	×	親子便座	○	×
すべり台	ブランコ	鉄棒	砂場	複合遊具	その他	
○	×	○	○	×	・ジャングルジム ・スプリング遊具	

③尼子田児童遊園 所在地：牛田町尼子田10-36

トイレ	トイレの施設状況				水飲み器	駐車場
	多目的トイレ	ベビーシート	ベビーチェア	その他		
○	×	×	×	×	×	×
すべり台	ブランコ	鉄棒	砂場	複合遊具	その他	
○	○	○	×	×	×	

④八橋児童遊園 所在地：八橋町神戸44-2

トイレ	トイレの施設状況				水飲み器	駐車場
	多目的トイレ	ベビーシート	ベビーチェア	その他		
○	○	○	○	親子便座	×	×
すべり台	ブランコ	鉄棒	砂場	複合遊具	その他	
○	○	×	○	×	・ネットクライム ・うんてい	

⑤上重原児童遊園 所在地：上重原一丁目59

トイレ	トイレの施設状況				水飲み器	駐車場
	多目的トイレ	ベビーシート	ベビーチェア	その他		
○	○	○	×	親子便座	○	×
すべり台	ブランコ	鉄棒	砂場	複合遊具	その他	
×	×	×	×	○	×	

⑥コネハサマ児童遊園 所在地：牛田町コネハサマ134-77

トイレ	トイレの施設状況				水飲み器	駐車場
	多目的トイレ	ベビーシート	ベビーチェア	その他		
○	○	×	×	親子便座	×	×
すべり台	ブランコ	鉄棒	砂場	複合遊具	その他	
○	○	○	×	×	×	

10 ボランティア団体



保護者を支援する団体

グループ名	活動内容
1 託児ボランティア てんとう虫	主に知立市社会福祉協議会主催の講座等での託児 知立市内で行う講座、講演等での託児

子どもを支援する団体

☆個人でパルーンアート、己書、楽器演奏、エプロンシアター、紙芝居等

グループ名	活動内容
1 学校福祉ボランティア[ささやき、点訳ありの会、手話サークルよつば、ボランティア乙姫、要約筆記みどり、ボランティアあいタッチ、車いすグループ輪's]・点字グループ「きずなの会」	各学校での福祉教育や夏休みに実施するボランティア体験学習、各講座において、参加体験や支援を行う。参加体験や支援の内容は、点字、要約筆記、高齢者疑似体験、手話、視覚障がい者ガイドヘルプ、車いすである。
2 おはなしの会「ホットケーキ」	小学校、各施設でストーリーテリングのおはなし会
3 知立市青春クラブ連合会 研修部	小学校で交流会を行い、伝承遊びを体験
4 知立マジッククラブ	子ども会等を中心にマジックを披露
5 ボランティアサークル新友会	子ども会と連携して猿渡川まつりの開催
6 茶らら会	小中学校のクラブ、行事などで茶道を支援
7 読み聞かせグループ「ぼちぼちの会」	小学校、各施設で読み聞かせのおはなし会
8 シルエットの会	児童センターを中心に影絵を上演
9 防災ママ かきつばた	防災に関する意識や知識を高めるための教室や親子講座の開催
10 逢妻川散歩みちクラブ2	逢妻河川敷で関係団体、小中学生などと合同で周年行事
11 知立少年少女発明クラブ指導者の会	知立少年少女発明クラブの講座を運営
12 NPO法人みらい	外国人の児童生徒に対し、学習支援、未就学児と親をサポートする事業
13 いきいき菜園	野菜を栽培し、子ども(園児)たちに無償提供
14 知立手品愛好会	子ども会等を中心にマジックを披露
15 ちりゅう少年少女合唱の会	保護者のサポートを受け、唱歌等の合唱を練習し、地域の福祉施設等を訪問・発表
16 ナスモル知立	子どもも大人も触れ合いながら自然に親しみ、科学し、ものづくりの育成
17 愛知エメラルドライオンズクラブ	食育講演会や小学校での薬物乱用防止教室の開催
18 知立市「宇宙の学校」	宇宙、科学、自然を教材に、小学生向け親子講座の開催、運営
19 民話 まつの会	図書館、保育園等で知立の民話を大型紙芝居で上演
20 NPOおたがいさまの家 あいあい	放課後のこどもの学習支援や見守り
21 ちりゅう子café magocoro	子ども食堂の実施
22 子育て支援ボランティア団体 こどものいばしょづくり	こどもが安心して過ごせる場所づくり。食育、学習、子育て支援
23 NPO法人 かきつ畑	キッズ農体験の実施
24 こどものいばしょ ののさま食堂	子ども食堂の実施
25 One day One life	外国人のこどもたちの食事、学習支援、生活サポート
26 不登校の子と親の居場所 らくらく会	芸術(絵)等を通して不登校のこどもの居場所づくり
27 朗読グループ「あおみ」	児童センター、各施設で読みきかせのおはなし会
28 無料塾 やま	小・中学生の学習支援

障がい児を支援する団体

グループ名	活動内容
1 知立おもちゃ図書館(ボランティア)	移動おもちゃ図書館、手作りおもちゃ教室
2 けやきの会	障がいを持った仲間たちの作業・活動援助

その他…教育活動の支援、児童の安全・見守りなどをしてきているボランティアグループもあります。

◆ 問合せ:知立市ボランティア・市民活動センター 電話82-3339 FAX82-3385
Email v-center@chiryu-shakyo.or.jp



その他子育てに利用できるところ

おもちゃ病院

ボランティアのお医者さんが病気になったおもちゃを診断します。その場で治療完了する場合と入院する場合があります。診断に少し時間がかかります。基本的に無料ですが、材料費をいただく場合もあります。皆さんもお気軽に尋ねてみてはいかがでしょうか？お医者さんも募集中です。

- ◆ 開催日:毎月第1・3水曜日および第1土曜日
- ◆ 時間:10:00～15:00
- ◆ 場所:福祉の里八ツ田 知立市総合福祉センター 2F
- ◆ 問合せ:知立市社会福祉協議会 電話82-8833

子ども用品リユースショップTOMOちゃん

高齢者が豊かな「経験・技術」を活かし、資源の再利用によるごみ減量と子育て支援をねらいとし、不用となった子ども用品を提供していただき手入れをして、お手頃な料金で販売します。

- ◆ 開店時間:平日～土曜日 10:00～15:00
- ◆ 取り扱い用品:子ども服 おもちゃ、ベビーベッド、ベビーカー、手作り品(バッグ等)
- ◆ 場所:知立市 いきがいセンター 2F「TOMOちゃん」
- *子ども用品の回収も、上記場所・時間で行っています。
- *不用になった品がありましたらご提供ください。品物や状態によっては、引き取れない物があります。
- ◆ 問合せ:公益社団法人 知立市シルバー人材センター 電話82-5800

11 子育ての手助けをして欲しい時

一時的にお子さんを預かって欲しい時のためのサポート事業です。本当に必要になる前に予め調べておきましょう。あれこれ悩む前にまずは直接問合せみてください。

緊急保育(保護者が病気など)

育児疲れなど

緊急預かり(保護者が病気など)

子育ての手助け(送迎や一時預かり)

①一時保育事業(下記)

②子育て短期支援事業(下記)

③ちりゅうしファミリー・サポート・センター事業(P31)

こどものお預かりではありませんが…こんなサポートもあります。

家事援助サービス(産後の家事の手助け等)

知立市シルバー人材センター
家事援助サービス事業(P31)

① 一時保育事業

保護者の傷病、入院、出産、その他の事情で、緊急的・一時的にこどもの世話が困難な場合にこどもを預かります。

区分	認定こども園		
対象児童	生後6か月から5歳児		
実施施設と利用定員	【平日】徳風こども園一時預かり事業「りとりと」 3人まで		
保育時間	【平日】8:30から16:00まで		
利用料	1回あたり 3歳児未満児	1,800円	食事代、おやつ代は別途徴収
	3歳児	850円	
	4歳児以上	750円	
申し込み事由 使用時間	①傷病、入院、出産等 14日以内	②短期間の就労等 10日以内	③私的理由等その他 3日以内
申し込み	一時預かり事業「りとりと」にメール(tokufu.retreat@gmail.com)を送付していただき、年に一度利用登録をお願いします。 利用登録後 申し込み：利用する前月の1日から15日まで 抽選及び選考の結果、受け入れ承諾の方に利用する前月末までにメールにてお知らせいたします。		

◆ 問合せ：りとりとと専用電話(090)-4908-1953 ※徳風こども園の電話とは異なりますので間違いのないようにしてください。

※公立保育園・中央子育て支援センターで実施する一時保育については知立市HPをご確認ください。

◆ 問合せ：保育支援課保育係 電話95-0121



こども誰でも通園制度

利用にあたり、事前申請・面接が必要です。詳細はHPをご確認ください。

◆ 対象児童：生後6か月から満3歳未満で保育所等に通っていないこども

◆ 実施施設：逢妻保育園

◆ 問合せ：保育支援課保育係 電話95-0121

② 子育て短期支援事業

保護者の病気・出産・冠婚葬祭・事故・看護等により、お子さんの養育が一時的に困難になった場合に、児童養護施設等でお子さんをお預かりします。

◆ 利用期間：原則7日以内

◆ 利用料：お子さんの年齢や世帯の所得で異なります。*生活保護世帯は免除されます。

◆ 問合せ：こども家庭センター(こども家庭課こども家庭相談係) 電話95-0162

③ ちりゅうしファミリー・サポート・センター事業

育児の応援をしてほしい人(依頼会員)と育児の応援をしたい人(援助会員)がお互いに助け合う会員組織です。

どんな事をお願いできるの?

0歳～小学6年生のお子さんをお持ちの方ならどなたでも

- 保育園・幼稚園・放課後児童クラブ・小学校の開始時まで、または終了後にお子さんを援助会員さんのお宅で預かります。
- 保育園・幼稚園・放課後児童クラブまでの送迎を行います。
- リフレッシュや、通院、看護などのこどもの同伴ができない時にお子さんを援助会員さんのお宅で預かります。
- 育児支援のために、センターが必要と認めた援助

活動の流れ

会員になるには(要予約)

〈依頼会員〉

ファミリー・サポート・センターにて30分ぐらいの説明を受けてからの登録になります。対象年齢は0歳～小学6年生まで

*登録に必要なもの
会員となる方(大人)の
顔写真 縦3cm×横2cm 2枚

〈援助会員〉

ファミリー・サポート・センターが実施する講習を受けてからの登録となります。

【講習会内容】

- 「救急法」
- 「虐待防止」
- 「こどもの安全」
- 「こどもの病気と応急処置」
- 「こどもの遊びと遊ばせ方」
- 「システム説明」

*登録に必要なもの
会員となる方の顔写真
縦3cm×横2cm 2枚

依頼会員登録

電話で申し込み、写真をご持参の上、センターへ来所してください。

①活動依頼の申し込み

日時・活動依頼等を詳しく伺います。

②援助協力の依頼

センターのアドバイザーが各会員の条件を調整し、コーディネートします。

③事前打ち合わせ・相互援助活動

会員同士、事前打ち合わせを済ませた後、当日を迎えます。

サポート料の授受

原則、会員同士で活動ごとに授受してください。
1時間 600円(昼間の標準金額)

※生活保護、市民税非課税、児童扶養手当受給、多胎児世帯、同居の要介護4または5認定の者を介護している世帯に、サポート料の利用者補助がありますので、ご相談ください。

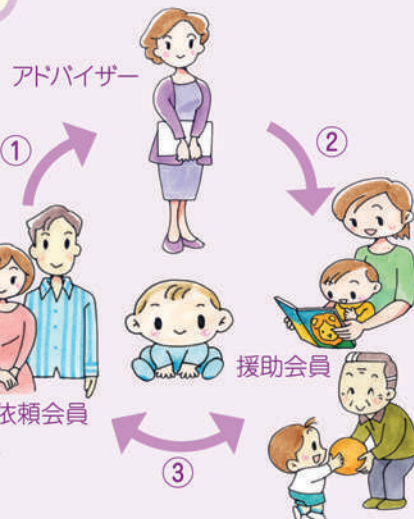

◆ 問合せ

ちりゅうしファミリー・サポート・センター
(中央子育て支援センター内)

◆ 電話 82-9009

FAX 81-5505

◆ E-mail

famisapo@city.chiryu.lg.jp

◆ 受付

月曜～金曜 9:00～17:00

④ 知立市シルバー人材センター家事援助サービス事業

◆ 問 合 せ:知立市シルバー人材センター(知立市いきがいセンター内)電話82-5800

家事援助

育児で忙しいお母さん方の家事全般(掃除、買い物、料理など)をお手伝いします。

◆ 対 象 者: 子育て中の方

◆ 利 用 料: 1回2時間以内 おおむね3,000円～4,000円程度 詳細はお問合せください。

◆ 申 込 込 込: 随時受付(ご利用の場合は早めに連絡してください)

※P9の産後家事援助費助成制度の対象者を優先しております。



～他にもこんなサポートがあります～

⑤ 病児・病後児保育事業

病気または病気の回復期にあるため集団保育等が困難であり、保護者の仕事等により家庭での保育ができない場合にお子さんをお預かりします。(1日4名まで)

区分	事業内容
対象児童	生後6か月から小学校3年生まで
実施施設と利用定員	知立なかよし保育園(☎81-4756) 1日につき4人まで
保育時間	月曜日から土曜日(祝日、お盆、年末年始等は除く) 【平日】8:00から18:00まで 【土曜日】8:00から16:00まで
利用期間と利用料	1回あたり連続7日間まで 1日につき2,000円 ・生活保護、市民税非課税世帯は無料 ・市民税所得割の額が48,600円未満の世帯は1,000円 ・給食代、おやつ代は別途徴収
申込み※	①事前に子ども課に就労証明書等を提出(緊急時は要相談) ②利用前に知立なかよし保育園に電話連絡 ③オンライン利用申込み ④当日、知立なかよし保育園に医師連絡票等を提出
持ち物	着替え、ミルク、哺乳瓶、オムツ、タオル、保険証など

生後6か月～小学校3年生までのお子さん
がいる方対象
(勤務されているなど
家庭で保育できない
場合のみ)



※病児・病後児保育利用申込書、病児・病後児保育医師連絡票は市役所ホームページからもダウンロードできます。
(申込児童数が、定員を超えるときは、保育に欠ける程度に応じ選考となることがあります)

◆ 問合せ：保育支援課保育係 電話95-0121

⑥ 休日保育事業

日曜・祝日に保護者の仕事等により家庭での保育ができない場合にお子さんをお預かりします。(弁当持参)

- ◆ 対象者：保育所・認定こども園および小規模保育事業所に入所されているお子さん
- ◆ 実施保育所：来迎寺保育園
- ◆ 保育時間：8:00から18:00の間で仕事等に合わせて
- ◆ 利用料：1日 1,600円(生活保護・市民税非課税世帯は免除されます)
- ◆ 申し込み(登録)：保育支援課保育係、各在園先もしくはオンライン
*登録は毎年度に1回です。
*新しく登録される際には、面接が必要です。
- ◆ 予約：来迎寺保育園もしくはオンライン(前週の月・火・水曜日の間に)
(申込児童数が、定員を超えるときは、保育の必要性の程度に応じ選考となることがあります)
- ◆ 問合せ：保育支援課保育係 電話95-0121

保育園・認定こども園・
小規模保育事業所に
入所されている
お子さんがいる方
対象



▲知立市HP



▲オンライン申請



企業主導型保育園開園！働くママのお悩み **解決** //

NONOキッズランド

園児募集

当園について

- ①家庭的で温かい雰囲気を感じられる保育をおこないます。
- ②子どもを大切にし、子ども自身の思いや気持ちを受け止め、一人ひとりに寄り添った保育をおこないます。
- ③保護者の育児を支援し、家庭と園との連携を大切にしながら保育をおこないます。

- 対象年齢：0歳(3ヶ月)～2歳まで
- 開園時間：7時～18時まで
- 開園曜日：月曜日～土曜日
- 保育料：地域枠 ¥35,000
企業枠 ¥25,000

※企業枠の詳細についてはお問合せ下さい。

病児保育もやっています!

病児保育について

子どもが発熱やインフルエンザでダウン。病気の子どもが心配…。ずっとそばで看病したいけど、仕事を休めない…。

そんな時に利用できるのが『病児保育』です。

- 対象年齢：生後6ヵ月～12歳児まで(小学6年生)
- 利用時間：月曜日～金曜日 8時～17時
- 保育料金：2000円/日

ご利用手続きの流れ

事前に登録申請者を登録しておきます。

病気やケガで医療機関に受診します。

家族で看護・保育ができない状況が発生!!

電話で予約。

受診している医療機関から
医師連絡票を書いてもらいます。

利用申込書と医師連絡票を提出して
利用が開始されます。

NONOキッズランド

愛知県知立市鳥居2丁目13番地5

NONOキッズランドの
公式ホームページは
右記のQRコードから!



お気軽にお問合せください!

受付時間8時～17時 担当:有富

0566-91-3113

メール: nono.kidsland@outlook.jp

NONOキッズランド

Instagram



12 お子さんの育ちに心配な事がある時

① 知立市保健センター

言葉がでない、動くことがとても多いなど、発達に心配があるときはご相談ください。

必要に応じ心理相談員による相談（要予約）をご案内します。＊心理相談は幼児対象

- ▽ 問合せ
知立市保健センター
電話82-8211
月～金曜日
8:30～17:00



② 知立市立ひまわり園

知立市立ひまわり園は、児童発達支援センターであり、障がいや発達に心配のあることについて、電話、来所による相談等を行います。

- ▽ 問合せ
知立市立ひまわり園 電話81-5500
月～金曜日 9:00～17:00

③ 知立市親子通所療育事業

心身の発達に支援が必要な子どもとその保護者がともに参加し、親子ともに成長していくことを目的とした事業です。＊保健センター等の紹介が必要です。

- ▽ 対象
おおむね2歳以上～小学校入学前の
子どもとその保護者
- ▽ 実施場所
中央子育て支援センター内
- ▽ スタッフ
保育士、保健師
＊公認心理師(月1回程度)
- ▽ 活動日
月～金のうち1～2回程度
(回数は年齢等により異なります)
- ▽ 問合せ
知立市中央子育て支援センター 電話81-5500



④ 教育相談

	相談・支援の内容	相談窓口
特別支援教育に関する相談	発達障がいなど教育上特別な支援に関する相談を行います。 (小・中学生対象)	知立市教育委員会 学校教育課 電話95-0136
特別支援学級についての相談	各小中学校に知的障がい学級や自閉症・情緒障がい学級、肢体不自由学級などを設置し、児童生徒・保護者のニーズに応えた支援を行う特別支援学級についての相談を行います。	各小中学校の特別支援 教育コーディネーター
通級指導についての相談	通常の学級に在籍しているが、発達障がいなどにより特別な支援を必要とする児童に、週1時間程度自立支援のための教育を行う通級指導についての相談を行います。	担任

こどもらしい子に! たくましい子に!

はなの木幼稚園

広い園庭に、子どもたちの笑顔と元気があふれる名鉄グループの幼稚園です。

心身の健康を
第一とします

自分のもつ
能力をじゅうぶん
発揮できる子に
育てます

3歳未満の
お子さまも入園
できます!

おいしい給食を
幼稚園の調理室で
作っています。

しっかりした、
しかもゆとりの
ある人柄を
つくりあげるよう
努力します

2歳児保育

満3歳になる学年の2歳児のお子さまをお預かりし、幼稚園としての保育を実施しています。経験豊富な保育スタッフがお手伝いさせていただきます(入会制)。

満3歳児保育

満3歳の誕生日を迎えられた翌月から4月を待たずに入園できます。2歳児保育入会の方は継続して満3歳児保育に入園できます。



“あそび”を保育の中心にし、“あそびの中で学び、あそびの中で育つ力”を大切にしています。

学校法人 **はなの木幼稚園**

〒472-0011 知立市昭和5-9

☎ **0566-81-3693**

見学
随時受付中
お電話にてご予約
ください。

ホームページURL <https://hananoki.meitetsu-kg.jp>

スクールバス3台運行しています。 ※詳細はお問い合わせください。

ホームページ



Instagram



ライン



⑧HANANOKI_YOCHIEN



祝日・年末年始等お休みの場合があります。なお、相談時間は電話での相談を含みます。

	相談内容・対象者	相談先	相談時間
① 子育て全般	0歳から就学前のこどもとその保護者の子育て支援 ・子育てサークルなどの情報提供 ・子育て仲間との交流の場の提供 ・子育てのための講座 ・育児不安に対する相談、援助等 (P20)	中央子育て支援センター 81-5500 南子育て支援センター 81-4061 来迎寺子育て支援センター 82-5614	月～金曜日 9:00～17:00 月～金曜日 10:00～15:00
	育児相談、健康相談、栄養相談、予防接種などの相談 (P6～9)	知立市保健センター 82-8211	月～金曜日 8:30～17:00
	こどもと子育てに関する悩みや問題などの電話相談	子ども家庭110番 (052)953-4152	月～金曜日 9:00～17:00
	時間外育児電話・LINE相談 	育児もしもしキャッチ (あいち小児保健医療総合センター) (0562)43-0555 育児つながるLINE 公式アカウント@533zwxkw	火～木曜日 (外来休診日を除く) 17:00～21:00
② こども・青少年	就学に関する相談 特別支援教育、特別支援学級、通級指導に関する相談 (P33)	知立市教育委員会学校教育課 95-0136	月～金曜日 9:00～17:00
	小・中学校の生活や学習などに関する教育相談	知立市教育委員会学校教育課 95-0136	月～金曜日 9:00～17:00
	こんなときは… 保育園や学校に行きたがらない 家庭内暴力がある など	こども家庭センター (こども家庭課こども家庭相談係) 95-0162	月～金曜日 9:00～17:00
	青少年とその保護者からの教育についての悩み相談	教育相談こころの電話 (052)261-9671	年末・年始を除く毎日 10:00～22:00
	身体・精神、学業、不登校、いじめ、非行、進路・適性、家庭教育、体罰、暴力行為、スクール・セクハラ等に関する教育相談 対象：児童生徒とその保護者及び関係教職員	愛知県総合教育センター (こころの支援相談) (0564)83-9743	月～金曜日 9:00～17:00
	心の相談員、スクールカウンセラーへの相談	各小中学校の相談担当	各学校ごと
	むすびあい教室の指導員、スクールソーシャルワーカーが不登校児童生徒の社会的自立を支援します	むすびあい教室(知立東小学校内) 81-6007	月～金曜日 9:00～15:00
いじめや不登校にかかわる問題について、相談に応じます	知立市教育委員会学校教育課 95-0136	月～金曜日 9:00～17:00	
	むすびあい教室 (担当:スクールソーシャルワーカー) 81-6007	月・火・水 9:00～15:00	
	こども家庭センター (こども家庭課こども家庭相談係) 95-0162	月～金曜日 9:00～17:00	
③ こころ	妊娠・出産・子育てにおける悩みや相談に母子保健コーディネーターと保健師が応じます。ひとりで悩まずご相談ください。	にしいるニコニコ相談室専用電話 (知立市保健センター内)57-6094	月～金曜日 9:00～17:00
	こころの悩みに関する相談に応じます。	知立市保健センター 82-8211	月～金曜日 8:30～17:00
		衣浦東部保健所 21-9337	月～金曜日 9:00～12:00 13:00～16:30
	心療内科、精神科等への通院が必要な場合、医療費の助成制度があります (P11)	知立市役所福祉課障がい福祉係 95-0118	月～金曜日 8:30～17:15
④ ひとり親(母子)家庭	ひとり親家庭の自立支援 母子(父子)家庭及び寡婦の方々の自立に必要な情報提供や求職活動の支援などの相談に母子・父子自立支援員が応じます	知立市役所 こども家庭課こども育成係 95-0120	月～金曜日 9:00～15:00
	ひとり親家庭相談 ひとり親家庭及び寡婦の方々の生活全般にわたる各種の相談	愛知母子・父子福祉センター (052)915-8886	月・水・金曜日 10:00～16:00

	相談内容・対象者	相談先	相談時間
④ 母子(かん)	養育費相談 養育費に関する相談の他、親子交流等の問題も含め相談に応じています。ひとり親の方だけではなく、離婚前の方でも相談していただくことができます。司法書士等による面接相談あり(要予約)	愛知母子・父子福祉センター (052)915-8816	月～金曜日 10:00～16:00 面接相談は火曜日 13:30～14:30
	弁護士相談 弁護士によるひとり親及び寡婦の方々の無料法律相談(要予約) 養育費や親権など離婚に関する問題については離婚前の方も対象です	愛知母子・父子福祉センター (052)915-8862(予約電話)	月～金曜日 9:00～17:30
	就業相談 母子家庭の方々の就業相談や職業紹介、就労支援講習会(パソコン・介護職初任者研修等)、キャリアカウンセリング(要予約)など	母子家庭等就業支援センター (052)915-8824	月～金曜日 9:30～16:30
⑤ 虐待	児童虐待に関する相談 子育てが辛い こどもについつらくあたってしまう 近所でいつも長時間激しい泣き声かして心配 近所に放置されているこどもがいて心配	こども家庭センター(こども家庭課こども家庭相談係) 95-0162	月～金曜日 9:00～17:00
		愛知県刈谷児童相談センター 22-7111	月～金曜日 8:45～17:30
		児童相談所虐待対応ダイヤル 189(イチハヤク)	24時間
		CAPNAホットライン(NPO法人CAPNA) (0120)37-8730(みんなはなそう)	月・木・土 13:00～16:00 火・金 18:00～21:00
		CAPNAメール相談 https://capna.jp	24時間
⑥ 女性相談	女性悩みごと電話相談・面接相談 夫等の暴力、家庭内の不和、離婚・男女問題、職場や近隣との人間関係の悩みなど (面接相談は要予約)	愛知県女性相談支援センター (052)962-2527	月～金曜日 9:00～21:00 土日 9:00～16:00
		愛知県女性相談支援センター西三河駐在室 (西三河福祉相談センター) (0564)27-2719	月～金曜日 9:00～17:00
	女性のための女性弁護士による法律相談 (予約制:無料)	愛知県女性相談支援センター (052)962-2527	月曜日 14:00～16:00
	弁護士によるDV専門電話相談	愛知県女性相談支援センター (052)962-2528	月曜日 14:00～15:30
	女性の健康相談	愛知県助産師会 090-1412-1138	火・木・土 13:30～16:30
	性と妊娠に関する相談(LINE相談)	あいち性と妊娠相談ホットラインID@535vluc	毎日18:00～22:00
	不妊・不育相談	愛知県不妊・不育専門相談センター (052)741-7830	電話相談 月曜日10:00～14:00 木曜日10:00～13:00 毎月第3水曜日 18:00～21:00
養子縁組・里親制度・グリーフケア相談 (面接相談はおこなっていません)	愛知県不妊・不育専門相談センター (052)741-7830	毎月第2・4水曜日 10:00～13:00	
⑦ 子どもの障がい全般	障がいのある方が、必要なサービスを受けることができるように、電話、来所、家庭訪問等により相談を行います(P38)	知立市障害者基幹相談支援センター 45-7285(直通)	月～金曜日 8:30～17:15
	障がいや発達に心配のあるこどもについて、電話、来所による相談、家庭訪問等を行います	知立市保健センター 82-8211	月～金曜日8:30～17:00
		知立市立ひまわり園 81-5500	月～金曜日9:00～17:00
	障がいのあるこどもの養育上の悩みについての相談援助や心理学的判定等を行います(要予約)	愛知県刈谷児童相談センター 22-7111	月～金曜日 8:45～17:30
	家庭教育、就学、進路、適性、園や学校での支援方法等 対象:特別な支援を必要とする幼児児童生徒とその保護者及び教育関係職員等	愛知県総合教育センター (発達支援相談) (0564)83-9754	月～金曜日 9:00～17:00
	以下のお子さんの診療、リハビリ、カウンセリングを行っています ●医療的ケアのあるお子さん ●発達障害など言葉が遅い、保育園になじめなくて困っているなどの相談 ●アレルギー、夜尿症、肥満などの相談。土曜日に運動教室を行っています ●思春期のお子さん。学校に行けないなど心の問題、生理が重いなど様々な相談に対応します ●うまく飲みこめない・食べられない、お食事相談ははじめました	重心施設にしろのいえ 052-603-1070 (にしいる医療的ケア児支援センター) 080-7561-0428	月～金曜日 8:30～17:00 土曜日 10:00～13:00
	発達に心配のあるこどもや障がい児に対する診療、治療、リハビリテーション医療、療育相談等	愛知県三河青い鳥医療療育センター (0564)64-7980	月～金曜日 8:45～17:30
	発達障がいに関する相談 自閉症・アスペルガー症候群などの広汎性発達障がい、注意欠陥多動性障がい、学習障がいなどの発達障がいのある人(あることが疑われる人)やその家族、関係者など、どなたでもご利用できます	あいち発達障害者支援センター (0568)88-0849(相談専用電話) ご利用にあたっては、当センターのホームページをご覧ください	月～金曜日 10:00～12:00 13:00～16:00 (祝日を除く)

14 障がいのあるこどものために

心や身体にハンディを持っているこどもの支援や給付を行う制度があります。
少しでもお子さんの成長に不安を感じたら、家族だけで悩まないで相談してみましょう。

問合せ:福祉課障がい福祉係 電話95-0118



① 障害者手帳等の交付

身体障害者手帳

身体に障がいのある方が各種サービスを受けやすくなるように交付される手帳です。

▽ 対象

手足、目や耳、言語、心臓、腎臓、肝臓、呼吸器、ぼうこう・直腸、小腸、免疫の機能等に永続する障がいのある人

▽ 申請に必要なもの

・上半身の写真(縦4cm×横3cm)
・診断書(所定の様式があるのでお問合せください)

▽ 申請の流れ

知立市役所福祉課にて申請
↓ 県にて書類判定(約1か月)
知立市役所福祉課にて手帳の交付

療育手帳

知的障がいのある方が各種サービスを受けやすくなるように交付される手帳です。

▽ 対象

愛知県刈谷児童相談センターにて知的障がいと判定された人

▽ 申請に必要なもの

・上半身の写真(縦4cm×横3cm)

▽ 申請の流れ

愛知県刈谷児童相談センターにて面接、判定
↓
知立市役所福祉課にて申請
↓
知立市役所福祉課にて手帳の交付

精神障害者保健福祉手帳

精神疾患のある方が各種サービスを受けやすくなるように交付される手帳です。

▽ 対象

精神疾患(てんかんを含む)のある人、広汎性発達障がい(アスペルガー症候群、AD/HD等)があり、長期にわたり日常生活または社会生活に制限のある人

▽ 申請に必要なもの

・診断書(所定の様式があるのでお問合せください)

▽ 申請の流れ

知立市役所福祉課にて申請
↓ 県にて書類判定(約2か月)
知立市役所福祉課にて手帳の交付



② 手当・その他の給付

● 障害児福祉手当 ※所得制限あり

▽ 対象

20歳未満で、身体障害者手帳1級(2級の1部を含む)、療育手帳おおむねA判定(IQ20以下)および上記と同程度の障がいまたは病状で常時介護が必要な人
*施設入所している人は受給できません。

▽ 支給額

国制度分 月額 16,100円
県制度分(国制度分に加算して支給)
・身体障害1級または2級の障がいを有しIQ35以下の人
月額 6,900円
・身体障害1級もしくは2級の障がいを有する人またはIQ35以下の人
月額 1,150円
(令和7年4月分～令和8年3月分)
*毎年4月に金額変更の可能性あり

● 特別児童扶養手当 ※所得制限あり

▽ 対象

障がいのある20歳未満のこどもの保護者(身体障害者手帳1～3級(4級の1部を含む)程度、療育手帳A、B判定、前記と同程度の内部障がい、精神障がい)
*手帳の交付対象にならない障がいであっても、受給の対象になる場合があります(白血病、心臓病、糖尿病など)。

▽ 支給額

障がいの程度によって手当の等級が判定されます。
1級 月額 56,800円
2級 月額 37,830円
(令和7年4月分～令和8年3月分)
*毎年4月に金額変更の可能性あり

● 愛知県在宅重度障害者手当

※所得制限あり

▽ 対象

身体障害者手帳1～2級、療育手帳A判定(IQ35以下)および身体障害者手帳3級かつ療育手帳A・B判定(IQ50以下)の人

*施設入所者・継続して3か月以上入院している人・障害児福祉手当受給者は受給できません。

▽ 支給額

障がいの程度によって手当額が異なります。

1種 月額 15,500円

2種 月額 6,750円

● 知立市心身障害者扶助料

※所得制限、他の手当との併給制限あり

▽ 対象

知立市に居住する身体障害者手帳、療育手帳、精神障害者保健福祉手帳所持者

▽ 支給額

障がいの程度によって手当額が異なります。

月額 2,000円～4,000円

● 心身障害者扶養共済制度

障がいのある方を扶養している保護者が掛け金を納めることにより保護者に万一(死亡・重度障害)のことがあった時、障がいのある方に年金が支給されます。



③ 医療費の助成

● 障害者医療

身体障害者手帳1～3級(腎臓機能障害は4級、進行性筋萎縮症は4～6級も対象)、療育手帳A～B判定の人、自閉症状群と診断された人が病気やけがで医療機関にかかった場合(入院・通院・調剤)、医療費の自己負担分(保険診療分のみ)の全額を助成します。

▽ 申請に必要なもの

- ・資格確認書等
- ・手帳等(自閉症状群と診断された人は診断書)

▽ 問合せ

国保医療課医療係 電話95-0151

● 精神障害者医療

(精神通院医療)

自立支援医療(精神通院)と併せて、指定された医療機関での精神疾患治療にかかる医療費の自己負担分(保険診療分のみ)の全額を助成します。

(全疾病医療)

精神障害者保健福祉手帳1～2級の人が病気やけがで医療機関にかかった場合(入院・通院・調剤)、医療費の自己負担分(保険診療分のみ)の全額を助成します。

▽ 申請に必要なもの

- ・資格確認書等
- ・手帳等

▽ 問合せ

国保医療課医療係 電話95-0151

● 自立支援医療(精神通院)

(詳細P11)

④ 障がい者福祉制度

● 障害福祉サービス・障害児通所支援・地域生活支援事業

身体障がい、知的障がい、精神障がい及び難病患者の人が利用できる福祉サービスです。原則1割の利用者負担があります(世帯の所得に応じて軽減あり)。

▽ よく使われるサービス

・児童発達支援

未就学のお子さんを施設へ通所させ、療育指導を行います。

・放課後等デイサービス

就学中のお子さんを授業終了後や休日に施設へ通所させ、療育指導を行います。

・居宅介護(ホームヘルプ)

自宅にヘルパーが伺い、入浴、排泄、食事の介助などを行います。

・短期入所

自宅で介護する人が病気、事故、冠婚葬祭の場合などに短期間、夜間も含めて施設でお子さんをお預かりします。



● 補装具費・日常生活用具費の支給

身体上の障がいを補うための補装具の購入・修理費用や障がい者の日常生活を助ける用具の購入費用を支給します。原則1割の自己負担があります(世帯の所得に応じて軽減あり)。

▽ 申請

購入・修理前の申請が必要です。種目により必要書類が変わりますので、事前に福祉課までご連絡ください。

▽ 種目

<補装具>

義肢、装具、車いす、姿勢保持装置、補聴器等

<日常生活用具>

紙おむつ、ストーマ用装具、頭部保護帽、特殊寝台、

特殊マット、入浴補助用具、電気式たん吸引器、

聴覚障害者用屋内信号装置等

● その他の福祉制度

障がい等級に応じ、各種サービスや割引等があります。

・交通運賃等の割引

JR、私鉄、バス、フェリー、航空旅客運賃、有料道路、市のミニバスの減免等

・税金の減免

住民税または市・県民税、所得税、(軽)自動車税等の減免

・福祉タクシー券の交付

身体1～3級、知的A・B判定、精神1・2級の手帳所持者にタクシー券を交付します。

⑤ 子育てのための場所等

● 知立手をつなぐ育成会

ハンディのある方が地域の中で幸福に生活できるように様々な活動を行い育成する家族の会です。

▽ 内容

家族が主体となり、親子で参加できる楽しいイベントや、勉強会等を行っています。

▽ 問合せ

福祉課障がい福祉係
電話95-0118

● さくらんぼ教室

身体の不自由な子や小さく生まれた子、その保護者同士の交流や、情報交換の場として中央子育て支援センターにおいて月に1回活動をしています。

▽ 内容

親子遊び、歌、座談会 他

▽ スタッフ

保健師、保育士

▽ 問合せ

知立市保健センター
電話82-8211

● ふたごちゃん・みつごちゃん交流会

0歳児～3歳児のふたごちゃん、みつごちゃんを育てる父母の交流や情報交換の場として市内支援センターで定期的に活動しています。

▽ 内容

多胎育児経験者との交流会、身体計測、育児相談

▽ スタッフ

保健師、保育士

▽ 問合せ

知立市保健センター
電話82-8211



⑥ 相談 すべて無料です。(P35もご参照ください)

知立市障害者基幹相談支援センター

障がいのある方が必要なサービスを受けることができるように、電話、来所、家庭訪問等による相談や関係機関との連絡調整等の支援を行います。

◆ 問合せ

知立市社会福祉協議会

(福祉の里ハツ田 知立市総合福祉センター内)

電話45-7285(直) FAX83-4070

E-mail

soudanshien@chiryu-shakyo.or.jp

手話相談(聴覚障がい者相談)

毎週月・火・金曜日の9:00～12:00、木曜日の13:00～17:00に、福祉課に手話通訳がいます。手話による、生活全般の相談や市役所内の手続き等の手話通訳をします。また遠隔手話サービスで問合せすることができます。手話相談の時間以外の場合または市役所外でのご用事の場合は手話通訳の派遣制度もあります。

◆ 問合せ

福祉課障がい福祉係

電話95-0118 FAX83-9816

E-mail shuwa@city.chiryu.lg.jp

※障がい者の福祉制度についてより詳しく知りたい方は、ガイドブック「知立の福祉」を知立市役所福祉課にて配布しています。

15 ひとり親家庭のために



① 手当 問合せ:こども家庭課こども育成係 電話95-0120

● 児童扶養手当 *所得制限あり

父または母がいないか、父または母に重度の障がいがある場合で、18歳以下(18歳到達の年度末日まで)のこどもまたは一定の障がいのある20歳未満のこどもを養育している方に手当を支給します。

- ▽ 支給額 *所得により手当額が異なります。

月額	第1子	46,690円～11,010円
	第2子以降	11,030円～5,520円

 (令和8年4月分～令和9年3月分)
 ※毎年4月に金額変更の可能性あり
 制度改正された場合は、市ホームページをご確認ください。

● 愛知県遺児手当 *所得制限あり

県内在住で、父または母がいないか、父または母に重度の障がいがある場合で、18歳以下(18歳到達の年度末日まで)のこどもを養育している方に手当を支給します。

- ▽ 支給額

認定申請月から			
1～3年目(3年間)	月額	1人	4,350円
4～5年目(2年間)	月額	1人	2,175円

 *6年目から、支給はなくなります。

● 知立市遺児手当

市内在住で、父または母がいないか、父または母に重度の障がいがある場合で、18歳以下(18歳到達の年度末日まで)のこどもを養育している方に手当を支給します。

- ▽ 支給額

月額	1人	2,400円
----	----	--------

※各種手当・助成には、支給の条件や所得制限などがありますので詳しくはお問合せください。



② 助成など

● 母子家庭等医療

*所得制限あり

ひとり親家庭等の方が病気やけがで医療機関にかかった場合(入院・通院・調剤)、医療費の自己負担分(保険診療分のみ)の全額を助成します。扶養される児童は18歳以下(18歳到達の年度末日まで)が該当します。

- ▽ 申請に必要なもの
 - ・資格確認書等
- ▽ 問合せ

国保医療課医療係
電話95-0151

● 日常生活支援

ひとり親家庭等の方が疾病や生活環境の激変等により、一時的に日常生活を営むのに支障がある場合に家事援助等を行っています。詳しくは下記までお問合せください。

- ▽ 内容

食事の世話、住居の掃除、保育、生活必需品の買い物など

- ▽ 期間

期間等の詳細についてはご相談ください。

- ▽ 問合せ

こども家庭課こども育成係
電話95-0120

● 就学援助

小中学校に通うこども、あるいは、小中学校へ新入学するこどもがいる生活保護受給者および同程度に困窮している方に、学校でかかる費用(給食・学用品・修学旅行費等)の援助があります。

- ▽ 問合せ

学校教育課
電話95-0136



● 養育費確保支援

- ▽ 養育費保証促進事業補助金

養育費保証会社との初年度分の保証契約費用を市が負担します(上限5万円)

- ▽ 公正証書等作成促進事業補助金

養育費に関する公正証書等の作成に係る費用を市が負担します(上限4万円)

- ▽ 問合せ

こども家庭課こども育成係
電話95-0120

③ 貸付やその他の制度 問合せ:こども家庭課こども育成係 電話95-0120

● 母子・父子・寡婦福祉資金

経済的に自立し、安定した生活を送るために必要な資金(修学、就学支度、就職支度ほか)を借りることができます。
*連帯保証人、貸付限度額や利子等については、資金の種類によって異なります。

● JR通勤定期乗車券割引制度

※購入前にこども家庭課こども育成係への事前相談が必要です。

児童扶養手当の受給世帯の方がJRの通勤定期券を購入する場合に、定期代が3割引になる制度です。

● 母子・父子家庭自立支援給付金 ※こども家庭課こども育成係への事前相談が必要です。

母子家庭のお母さん、父子家庭のお父さんの就職および経済的自立支援のための給付金が支給されます。

<自立支援教育訓練給付金>

指定の講座を受講した場合、給付金を支給します。

▽ 対象講座

雇用保険制度の教育訓練給付指定講座等
(医療事務、簿記、社会保険労務士など)

▽ 支給額

[雇用保険非該当者]

対象講座の受講料の6割相当額
(上限200,000円、下限12,001円)

[雇用保険該当者]

対象講座の受講料の4割相当額

※雇用保険から2割相当額が支給されます。

<高等職業訓練促進給付金>

一定の資格(保育士、看護師、介護福祉士等)を取得するための養成訓練を6か月以上受講する場合、給付金を支給します。

※支給期間、支給額については受講状況によって異なります。



<高等学校卒業程度認定試験(高卒認定試験)合格支援給付金>

高卒認定試験の合格を目指す場合において、対策講座の受講修了後に給付金を支給します。

▽ 対象講座

民間事業者などが実施する高卒認定試験対策講座(高等学校等就学支援金制度の対象となる場合は対象外)

▽ 支給額

対象講座の受講料の一部

詳しくはこども家庭課こども育成係までお問合せください。

④ 相談 (P34・P35もご参照ください)

● 母子・父子自立支援員

母子・父子・寡婦家庭の皆さんが抱えている様々な悩み事の相談相手となり、問題解決のお手伝いやアドバイスをしています。

▽ 受付

毎週月曜日～金曜日
9:00～15:00

▽ 問合せ

こども家庭課こども育成係
電話95-0120

※相談の際は事前にご連絡ください。



● キャリアカウンセリング(ひとり親就業相談)

仕事探しをスタートするための相談。一緒に考えてみませんか。

- ・どんな仕事が向いている?
- ・どんな資格をとればいいのか?
- ・履歴書などの応募書類の書き方がわからない。
- ・何度面接しても採用されないのはなぜ?

▽ 受付

毎週月曜日～金曜日 9:30～16:30

▽ 相談日・相談時間

毎週月曜日～金曜日
就業支援専門員(旧キャリアカウンセラー)と相談のうえ決めます。

▽ 問合せ

愛知県母子家庭等就業支援センター
電話(052)915-8824



MEMO

内閣府所管

ちりゅう キッズステーション

企業主導型
保育園



WAKU WAKU!



まいにちが
わくわくの保育園!



働くママ・パパを
サポート!

手ぶらで登園OK!

朝の荷物は水筒だけ!
おむつも園で準備するので
忙しいママ・パパの
毎日の負担が少なく済みます♪

お昼ご飯は手作り給食

毎日の給食は栄養士の手作りで
栄養満点!



月額一律料金で
ご案内!

【企業枠】¥29,800
【地域枠】¥35,800

※おむつ代・給食費・おやつ代含

平日7:00~20:00まで開園

土曜日・祝日も登園可能

延長・追加料金はかかりません

Instagramで
園の毎日を投稿中♪



どなた様でもご参加いただける
イベントの詳細なども
投稿しています!

ASHITAHA MOTTO
NOBORUNDA!

見学随時
受付中です!

保育園探しに「早すぎる」なんてことはありません。
妊娠中のママも、お子様が心配なパパも、いつでもご見学いただけます。
産前・産後の上の子のお預かりもご相談ください。

お気軽にお問い合わせください!

ちりゅうキッズステーション

知立市広見2-17 広見ビル1F



0566-57-6662

【開園時間】7:00~20:00

【電話受付時間】9:00~17:00

企業主導型保育園とは...

待機児童対策に貢献することを目的とし、国からの助成金を受けて企業が運営する保育施設です。内閣府が設けた
厳しい設置基準・指導監督の元、認可保育園同等の水準で運営しています。



16 市内の主なおすすめ公園

出かけて
みよう

1 上重原公園

上重原三丁目109
オムツ替えトイレがある
複合遊具がある
猫よけネット付砂場がある
広い芝生広場がある
新幹線が見える



2 知立新地ドリームパーク(新地公園)

南新地三丁目1-1
図書館のとなり
オムツ替えトイレがある
インクルーシブ遊具広場がある
からくり時計がある
どんぐりがたくさん拾える
電車が見える



3 草刈公園

西町草刈10-1
体育館のとなり
オムツ替えトイレがある
複合遊具がある
幼児用ブランコがある
どんぐりがたくさん拾える
電車が見える



4 東新切公園

新林町東新切48-5
オムツ替えトイレがある
フェンスに囲まれた広場がある



5 矢田良根公園

八ツ田町二丁目5
オムツ替えトイレがある
複合遊具がある
幼児用ブランコがある
猫よけネット付砂場がある



6 番割公園

南新地一丁目3-1
図書館から地下道を通って
いける
オムツ替えトイレがある
複合遊具がある
幼児用ブランコがある
猫よけネット付砂場がある



7 丸坪公園

逢妻町丸坪41-1
オムツ替えトイレがある
幼児用ブランコがある
猫よけネット付砂場がある



8 逢生公園

西二丁目5-1
福祉体育館の南駐車場の
近く
オムツ替えトイレがある
複合遊具がある
幼児用ブランコがある



9 西出口公園

八橋町西出口71-3
オムツ替えトイレがある
複合遊具がある
幼児用ブランコがある
猫よけネット付砂場がある



10 桐山公園

山屋敷町桐山19-1
オムツ替えトイレがある
複合遊具がある
幼児用ブランコがある
猫よけネット付砂場がある
フェンスに囲まれた広場がある



公園についてのお問合せは都市計画課までお願いします。 ◆ 問合せ：都市計画課公園緑地係 電話95-0157

17 市役所・機関・学校・団体等の案内

 はAED設置施設です

	市の施設	AED	住所	電話番号	FAX
1	知立市役所		広見三丁目1	83-1111	83-1141
2	知立市保健センター		桜木町桜木11-2	82-8211	83-6591
3	知立市中央公民館		広見三丁目1	83-1165	83-1166
4	知立市図書館 歴史民俗資料館		南新地二丁目3-3	83-1131 83-1133	83-6675
5	知立市文化会館（パティオ池鯉鮒）		上重原町間瀬口116	83-8100	83-8110
6	スギ薬局知立福祉アリーナ（福祉体育館）		西町草刈10-5	82-5151	82-5153
7	知立市総合福祉センター（知立市社会福祉協議会） （知立市ボランティア・市民活動センター）		八ツ田町泉43 （福祉の里八ツ田 内）	82-8833	83-4070
8	いきがいセンター（知立市シルバー人材センター）		八ツ田町泉43-1 （福祉の里八ツ田 内）	82-5800	83-4607
9	知立市駅前駐車場		新富1丁目1	82-8781	-
10	ユーテック知立グラウンド（昭和グラウンド）		昭和2丁目7	82-0019	-

	支援センター・児童センター・児童クラブ	AED	住所	電話番号	FAX
1	中央子育て支援センター ファミリー・サポート・センター		東栄一丁目45	81-5500 82-9009	81-5505 81-5505
2	来迎寺子育て支援センター 来迎寺児童センター		来迎寺町外山5	82-5614	82-5614
3	南子育て支援センター	 ※1	八ツ田町神明35	81-4061	81-4061
4	昭和児童センター 昭和児童クラブ		昭和7丁目1	81-1380	81-1380
5	西児童センター		西町草刈10-5	83-6110	83-6110
6	花山児童センター		中山町東狭間35	82-5554	82-5554
7	南児童センター 南児童クラブ		新林町新林18-6	83-0385	83-0385
8	猿渡児童クラブ		上重原町蔵福寺168	82-2339	82-2339
9	八ツ田児童クラブ		八ツ田町川畔62	82-6668	82-6668
10	西児童クラブ		鳥居1丁目13-2	82-3395	82-3395
11	花山児童クラブ（知立小学校内）	 ※2	中町花山70	090-7955-3328	82-5554
12	来迎寺児童クラブ	 ※3	来迎寺町外山5	090-5601-7227	82-5614

※1 南子育て支援センターにおいては南保育園のものを使用します
 ※2 花山児童クラブにおいては知立小学校のものを使用します
 ※3 来迎寺児童クラブにおいては来迎寺児童センターのものを使用します

	学校	AED	住所	電話番号	FAX
1	知立小学校	🚒	中町花山70	81-1371	81-1369
2	猿渡小学校	🚒	上重原町小針115	81-1372	81-1358
3	来迎寺小学校	🚒	来迎寺町外山5-1	81-1373	81-1378
4	知立東小学校	🚒	昭和9丁目1	81-3694	81-3676
5	知立西小学校	🚒	鳥居一丁目13-2	82-0575	82-0576
6	八ツ田小学校	🚒	八ツ田町川畔45	82-6807	82-6838
7	知立南小学校	🚒	新林町新林55-1	83-0616	83-0625
8	知立中学校	🚒	広見2丁目4	81-1370	81-1448
9	竜北中学校	🚒	山屋敷町東山2-2	82-8131	82-8132
10	知立南中学校	🚒	新林町本林20-1	82-5155	82-5154
11	知立高校	🚒	弘法二丁目5-8	81-0319	81-5297
12	知立東高校	🚒	長篠町大山18-6	82-0568	81-5306
13	学校法人山本学園本部(事務局)	🚒	池端1丁目13	81-2151	83-1181
14	山本学園高等部 1号館	🚒	新富1丁目44	82-8037	93-8830
	2号館	-	新富1丁目35	82-8092	83-8010
	3号館	🚒	内幸町加藤106-1	83-2277	83-6830

	その他の施設	AED	住所	電話番号	FAX
1	知立消防署	🚒	弘法2丁目1-5	81-0119	81-6738
2	安城警察署 知立幹部交番	🚒	山町桜馬場29-4	76-0110(代)	-
3	知立郵便局	-	弘栄3-30	0570-943-105	-
4	愛知県刈谷児童相談センター	-	刈谷市神田町1-3-4	22-7111	22-7112
5	ウォーターパレスKC(刈谷知立環境組合 余熱ホール)	🚒	刈谷市半城土北町1丁目402	24-6261	24-6242

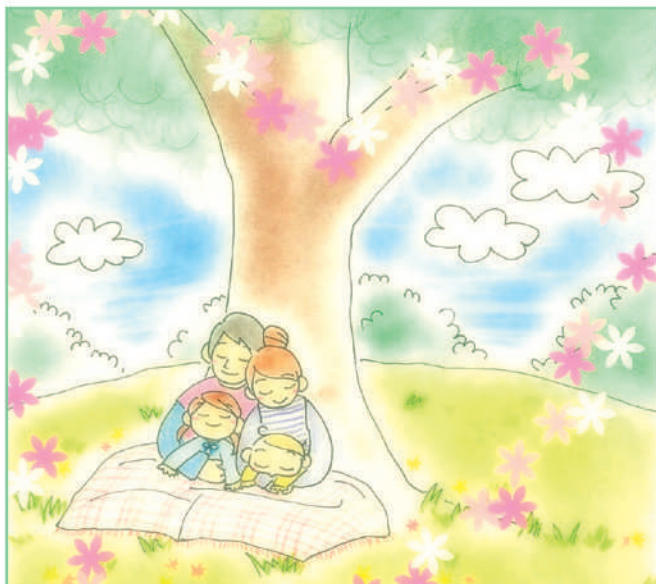

発行:令和8年6月

編集・デザイン:知立市子育て支援センター
株式会社ジチタイアド

※この冊子の作成後に情報が変更となることもあります。

まずは、お問合せください。

※環境保護のために不要になった場合は必要な方にお譲りください。

※当冊子の著作権を侵害する行為

(SNSやHPへの無断転載、デザインや文言の流用、複製物の商用利用等)は法律で禁じられています。

乳幼児期から考える、歯の矯正治療♪

オカダ歯科クリニック

院長からのお知らせ①

歯の矯正を考えてみませんか？

「歯科矯正ってどうするの？」など、少しでも疑問に思われたら、まずは一度ご相談ください！当院では、歯が生えかけた乳幼児期のお子さまのお口の状態を確認しながら、そのお子さまにあった予防・治療方法をご提案しています♪

基本施術料	300,000円(税込)※1~
床矯正装置 (小児の出っ歯や受け口等の治療)	10,000円(税込)※2~
調整料(毎回の処置料)	0円
保定装置料 (後戻りを防ぐマウスピース等)	0円
文書料(診断書等)	0円

院長の岡田です♪



※自由診療 ※価格は装置により多少変動する場合がございます
 ※1 マウスピース矯正治療(インビザライン)やワイヤー矯正治療を行う場合
 ※2 5歳前後から永久歯が生えそろう頃までに使用されるマウスピース型の矯正装置を使用の場合

手話対応も
します！

院長からのお知らせ②

虫歯治療

歯医者はちっとも怖くない！

～怖くない治療を目指しています～

当院では、ムリに治療を始めることはありません。
 怖くて泣いちゃうお子さまにはスタッフがそばにつき、
 落ち着いてからゆっくり進めます。
 保護者様の付き添いもOKなので、チェアに座ったり
 道具を見たりしながら少しずつ慣れていきましょう。

オカダ歯科は子育て家庭に寄り添います

無料

保護者様にも
ホッと一息ついて
いただけますように！

無料

0歳児からの

平日午前
託児サービスあり

※詳細はお問い合わせください

フッ素塗布
歯磨き指導

歯磨き指導時に、
新しいキャラクターコラボレーションの
歯ブラシなどをご試供いただけます

介助犬入室可能 バリアフリー構造 身障者用駐車場3台・一般用駐車場20台

〒472-0058 愛知県知立市上重原2丁目65番地 西松屋さんとなり

医療法人
オカダ歯科クリニック



0120-84-3118

24時間
ネット予約可能
(初診の方)!!

