

会 計 別 予 算 総 括 表

(単位：千円、%) (△は減)

会 計 名	本年度	前年度	比 較	伸 率	
一 般 会 計	23,013,000	21,735,000	1,278,000	5.9	
特 別 会 計	国 民 健 康 保 険	5,440,400	5,339,100	101,300	1.9
	公 共 下 水 道 事 業	1,799,200	1,886,000	△ 86,800	△ 4.6
	土 地 取 得	800	1,100	△ 300	△ 27.3
	介 護 保 険	3,003,200	2,645,700	357,500	13.5
	後 期 高 齢 者 医 療	670,600	599,600	71,000	11.8
	小 計	10,914,200	10,471,500	442,700	4.2
企 業 会 計	水 道 事 業	1,660,200	2,096,100	△ 435,900	△ 20.8
	収 益 的 支 出	1,196,200	1,092,000	104,200	9.5
	資 本 的 支 出	464,000	1,004,100	△ 540,100	△ 53.8
合 計	35,587,400	34,302,600	1,284,800	3.7	

年度別会計別当初予算の推移

(単位：千円、%)

年度	一般会計		特別会計		企業会計		合計	
	当初予算額	対前年度比	当初予算額	対前年度比	当初予算額	対前年度比	当初予算額	対前年度比
1	10,093,000	4.7	5,430,216	△ 8.0	857,879	2.9	16,381,095	0.0
2	10,531,000	4.3	6,060,020	11.6	944,457	10.1	17,535,477	7.1
3	11,585,000	10.0	6,244,056	3.0	1,164,346	23.3	18,993,402	8.3
4	13,927,000	20.2	7,224,622	15.7	1,208,091	3.8	22,359,713	17.7
5	14,080,000	1.1	7,979,867	10.5	1,554,427	28.7	23,614,294	5.6
6	15,250,000	8.3	8,492,007	6.4	1,611,557	3.7	25,353,564	7.4
7	15,259,000	0.1	7,973,892	△ 6.1	1,797,749	11.6	25,030,641	△ 1.3
8	15,320,000	0.4	7,696,144	△ 3.5	1,393,547	△ 22.5	24,409,691	△ 2.5
9	17,295,000	12.9	9,024,285	17.3	1,527,496	9.6	27,846,781	14.1
10	17,690,000	2.3	8,082,707	△ 10.4	1,434,245	△ 6.1	27,206,952	△ 2.3
11	20,990,000	18.7	8,031,837	△ 0.6	1,470,299	2.5	30,492,136	12.1
12	16,650,000	△ 20.7	9,848,011	22.6	1,496,821	1.8	27,994,832	△ 8.2
13	16,620,000	△ 0.2	9,584,288	△ 2.7	1,518,878	1.5	27,723,166	△ 1.0
14	16,080,000	△ 3.3	10,143,674	5.8	1,509,030	△ 0.7	27,732,704	0.0
15	16,140,000	0.4	10,358,764	2.1	1,531,993	1.5	28,030,757	1.1
16	18,350,000	13.7	10,790,032	4.2	1,665,072	8.7	30,805,104	9.9
17	17,610,000	△ 4.0	10,975,998	1.7	1,757,875	5.6	30,343,873	△ 1.5
18	18,280,000	3.8	11,574,755	5.5	1,803,455	2.6	31,658,210	4.3
19	19,400,000	6.1	12,014,500	3.8	1,758,000	△ 2.5	33,172,500	4.8
20	21,600,000	11.3	9,899,000	△ 17.6	1,872,000	6.5	33,371,000	0.6
21	20,350,000	△ 5.8	9,359,000	△ 5.5	1,648,000	△ 12.0	31,357,000	△ 6.0
22	19,910,000	△ 2.2	9,225,600	△ 1.4	1,739,000	5.5	30,874,600	△ 1.5
23	20,770,000	4.3	9,670,200	4.8	1,921,000	10.5	32,361,200	4.8
24	21,409,000	3.1	10,354,600	7.1	1,913,700	△ 0.4	33,677,300	4.1
25	21,735,000	1.5	10,471,500	1.1	2,096,100	9.5	34,302,600	1.9
26	23,013,000	5.9	10,914,200	4.2	1,660,200	△ 20.8	35,587,400	3.7

年度別会計別当初予算の推移

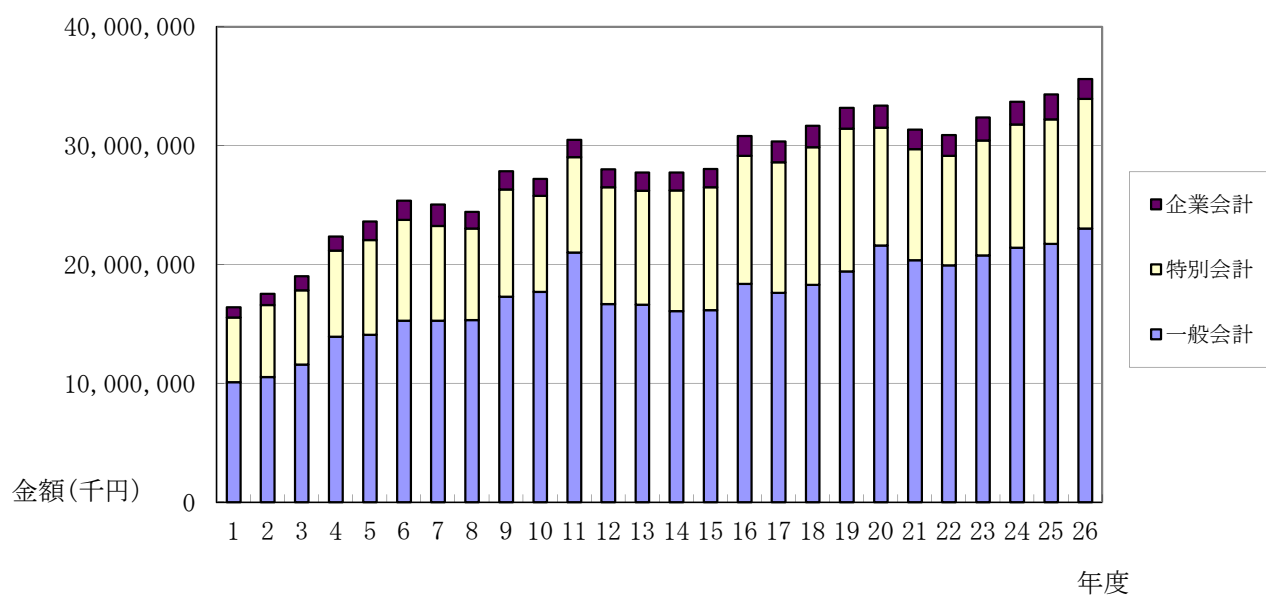

年度別地方債の残高の推移

(単位：千円、%)

区分	平成22年度		平成23年度		平成24年度		平成25年度 (見込み)		平成26年度 (見込み)	
	年度末残高	構成比	年度末残高	構成比	年度末残高	構成比	年度末残高	構成比	年度末残高	構成比
民生債	761,755	3.1	649,366	2.6	785,119	3.1	744,399	2.8	1,093,000	3.9
土木債	2,118,872	8.5	2,469,883	9.9	3,181,229	12.5	3,999,164	15.0	4,946,481	17.8
教育債	5,221,167	21.0	4,728,289	18.9	4,223,678	16.5	3,992,781	14.9	3,778,863	13.6
減税補てん債	1,559,654	6.3	1,327,186	5.3	1,091,785	4.3	853,662	3.2	647,933	2.3
臨時財政対策債	4,665,718	18.8	5,413,000	21.7	6,029,017	23.6	6,731,389	25.2	7,107,443	25.5
その他	631,896	2.6	683,153	2.7	487,894	1.9	605,430	2.3	550,787	2.0
下水道事業	8,683,247	35.0	8,561,541	34.2	8,493,251	33.2	8,440,956	31.6	8,311,529	29.9
水道事業	1,164,442	4.7	1,182,958	4.7	1,252,751	4.9	1,349,977	5.0	1,405,477	5.0
合計	24,806,751	100.0	25,015,376	100.0	25,544,724	100.0	26,717,758	100.0	27,841,513	100.0

