

# 予 算 の 規 模

## 会計別予算総括表

(単位：千円、%) (△は減)

会 計 名	本年度	前年度	比 較	伸 率	
一 般 会 計	23,050,000	24,100,000	△ 1,050,000	△ 4.4	
特 別 会 計	国 民 健 康 保 険	6,142,400	6,031,200	111,200	1.8
	公 共 下 水 道 事 業	2,046,500	2,168,100	△ 121,600	△ 5.6
	土 地 取 得	11,100	1,500	9,600	640.0
	介 護 保 険	3,336,200	3,152,200	184,000	5.8
	後 期 高 齢 者 医 療	784,400	773,700	10,700	1.4
	小 計	12,320,600	12,126,700	193,900	1.6
企 業 会 計	水 道 事 業	2,057,000	1,893,000	164,000	8.7
	収 益 的 支 出	1,291,000	1,280,000	11,000	0.9
	資 本 的 支 出	766,000	613,000	153,000	25.0
合 計	37,427,600	38,119,700	△ 692,100	△ 1.8	

## 年度別会計別当初予算の推移

(単位：千円、%)

年度	一般会計		特別会計		企業会計		合計	
	当初予算額	対前年度比	当初予算額	対前年度比	当初予算額	対前年度比	当初予算額	対前年度比
1	10,093,000	4.7	5,430,216	△ 8.0	857,879	2.9	16,381,095	0.0
2	10,531,000	4.3	6,060,020	11.6	944,457	10.1	17,535,477	7.1
3	11,585,000	10.0	6,244,056	3.0	1,164,346	23.3	18,993,402	8.3
4	13,927,000	20.2	7,224,622	15.7	1,208,091	3.8	22,359,713	17.7
5	14,080,000	1.1	7,979,867	10.5	1,554,427	28.7	23,614,294	5.6
6	15,250,000	8.3	8,492,007	6.4	1,611,557	3.7	25,353,564	7.4
7	15,259,000	0.1	7,973,892	△ 6.1	1,797,749	11.6	25,030,641	△ 1.3
8	15,320,000	0.4	7,696,144	△ 3.5	1,393,547	△ 22.5	24,409,691	△ 2.5
9	17,295,000	12.9	9,024,285	17.3	1,527,496	9.6	27,846,781	14.1
10	17,690,000	2.3	8,082,707	△ 10.4	1,434,245	△ 6.1	27,206,952	△ 2.3
11	20,990,000	18.7	8,031,837	△ 0.6	1,470,299	2.5	30,492,136	12.1
12	16,650,000	△ 20.7	9,848,011	22.6	1,496,821	1.8	27,994,832	△ 8.2
13	16,620,000	△ 0.2	9,584,288	△ 2.7	1,518,878	1.5	27,723,166	△ 1.0
14	16,080,000	△ 3.3	10,143,674	5.8	1,509,030	△ 0.7	27,732,704	0.0
15	16,140,000	0.4	10,358,764	2.1	1,531,993	1.5	28,030,757	1.1
16	18,350,000	13.7	10,790,032	4.2	1,665,072	8.7	30,805,104	9.9
17	17,610,000	△ 4.0	10,975,998	1.7	1,757,875	5.6	30,343,873	△ 1.5
18	18,280,000	3.8	11,574,755	5.5	1,803,455	2.6	31,658,210	4.3
19	19,400,000	6.1	12,014,500	3.8	1,758,000	△ 2.5	33,172,500	4.8
20	21,600,000	11.3	9,899,000	△ 17.6	1,872,000	6.5	33,371,000	0.6
21	20,350,000	△ 5.8	9,359,000	△ 5.5	1,648,000	△ 12.0	31,357,000	△ 6.0
22	19,910,000	△ 2.2	9,225,600	△ 1.4	1,739,000	5.5	30,874,600	△ 1.5
23	20,770,000	4.3	9,670,200	4.8	1,921,000	10.5	32,361,200	4.8
24	21,409,000	3.1	10,354,600	7.1	1,913,700	△ 0.4	33,677,300	4.1
25	21,735,000	1.5	10,471,500	1.1	2,096,100	9.5	34,302,600	1.9
26	23,013,000	5.9	10,914,200	4.2	1,660,200	△ 20.8	35,587,400	3.7
27	23,434,000	1.8	11,869,000	8.7	1,715,000	3.3	37,018,000	4.0
28	24,100,000	2.8	12,126,700	2.2	1,893,000	10.4	38,119,700	3.0
29	23,050,000	△ 4.4	12,320,600	1.6	2,057,000	8.7	37,427,600	△ 1.8

### 年度別会計別当初予算の推移

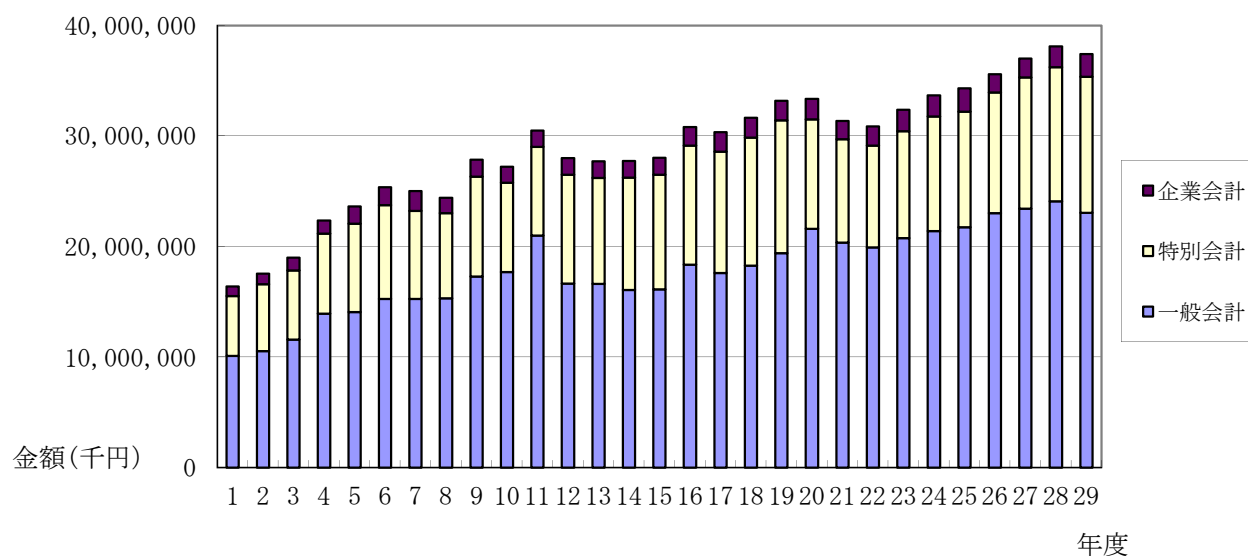

## 年度別地方債の残高の推移

(単位：千円、%)

区分	平成25年度		平成26年度		平成27年度		平成28年度 (見込み)		平成29年度 (見込み)	
	年度末残高	構成比	年度末残高	構成比	年度末残高	構成比	年度末残高	構成比	年度末残高	構成比
民生債	740,899	2.8	1,060,289	3.9	1,052,647	3.9	983,341	3.6	1,002,373	3.7
土木債	3,779,563	14.4	4,288,280	15.9	4,883,365	18.2	5,851,721	21.3	6,543,478	24.0
教育債	3,918,981	14.9	3,741,402	13.9	3,301,058	12.3	3,335,779	12.2	2,941,108	10.8
減税補てん債	853,663	3.3	647,573	2.4	557,187	2.1	465,817	1.7	372,906	1.3
臨時財政対策債	6,731,389	25.6	7,026,115	26.1	7,052,373	26.2	6,751,654	24.6	6,401,870	23.5
その他	469,631	1.8	530,687	2.0	444,749	1.6	428,954	1.6	462,056	1.7
小計	16,494,126	62.8	17,294,346	64.2	17,291,379	64.3	17,817,266	65.0	17,723,791	65.0
下水道事業	8,419,556	32.1	8,303,230	30.8	8,264,274	30.7	8,298,653	30.3	8,262,454	30.3
水道事業	1,349,977	5.1	1,346,230	5.0	1,332,764	5.0	1,296,790	4.7	1,284,998	4.7
合計	26,263,659	100.0	26,943,806	100.0	26,888,417	100.0	27,412,709	100.0	27,271,243	100.0

